

# La cartografia della linea di costa Ispra 2020 come elemento per la gestione delle aree litoranee: l'esempio delle coste calabresi.

dott.ssa Rossella Stocco  
ARPACAL - CRSM



La Regione Calabria presenta uno sviluppo costiero di **788,92 km**;

Sono presenti in totale **116 comuni costieri**;

Le coste sono lambite sia dal **Mar Tirreno** che dal **Mar Ionio**;

Alta **vocazione ambientale marina**;

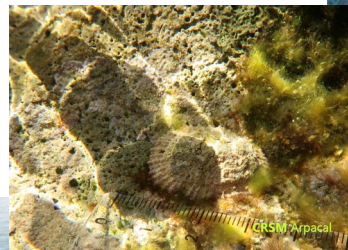

La Legge della Regione Calabria n. **20 del 3 agosto 1999** ha istituito L'Agenzia Regionale per la Protezione dell'Ambiente della Calabria **Arpacal**, che *“opera per la tutela, il controllo, il recupero dell'ambiente e per la prevenzione e promozione della salute collettiva, perseguendo l'obiettivo dell'utilizzo integrato e coordinato delle risorse, al fine dell'individuazione e rimozione dei fattori di rischio per l'uomo, per la fauna, per la flora e per l'ambiente fisico”*.

L'**Arpacal** è un ente strumentale della Regione Calabria, che ne definisce gli obiettivi strategici:

1. **Supportare** l'azione di governo regionale;
2. **Razionalizzare le attività di controllo** sulle fonti di pressione ambientale;
3. **Implementare l'attività di monitoraggio** ambientale;
4. **Contribuire** allo sviluppo di una nuova cultura diffondendo l'informazione ambientale;
5. **Sviluppare attività di ricerca** e promuovere la cultura dell'innovazione.



# Centro Regionale di Strategia Marina

Marine Strategy (2008/56/CE Parlamento Europeo e del Consiglio del 17 giugno 2008)

La Direttiva si basa su un approccio integrato e si propone di diventare il pilastro ambientale della futura politica marittima dell'Unione Europea.

La **Direttiva** pone come obiettivo agli Stati membri di raggiungere il buono stato ambientale (**GES**, "Good Environmental Status") per le proprie acque marine. La nuova **EU Biodiversity Strategy** per il 2030 (adottata a Maggio 2020)

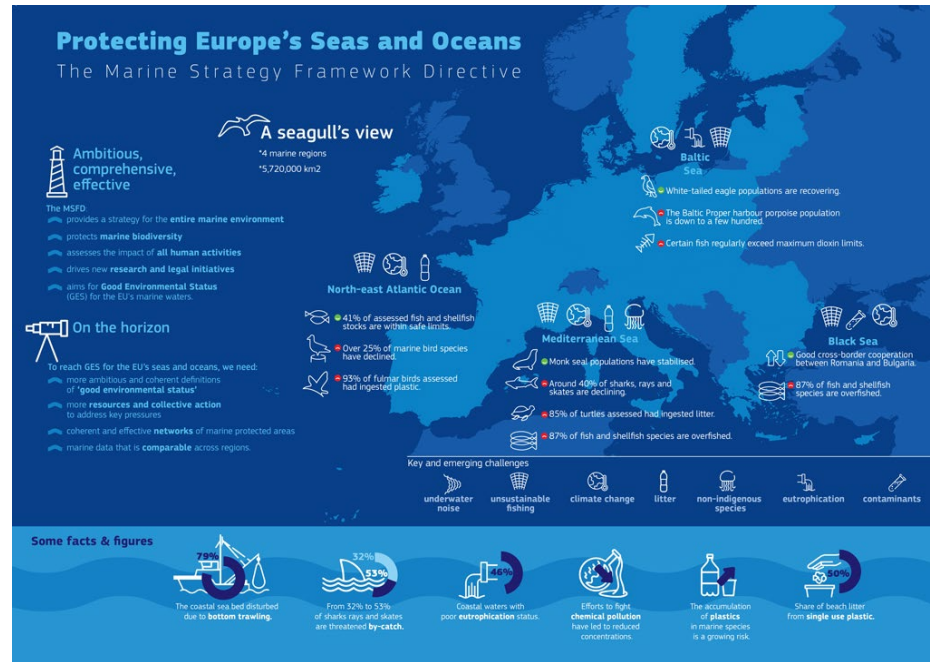

## P.O.A. 2022 Regione Calabria

1. Colonna d'acqua
2. Microplastiche
3. Specie aliene
4. Rifiuti spiaggiati
5. Contaminanti
6. Coralligeno
7. Maerl e Rodoliti
8. Danno fisico da strascico
9. Posidonia o.

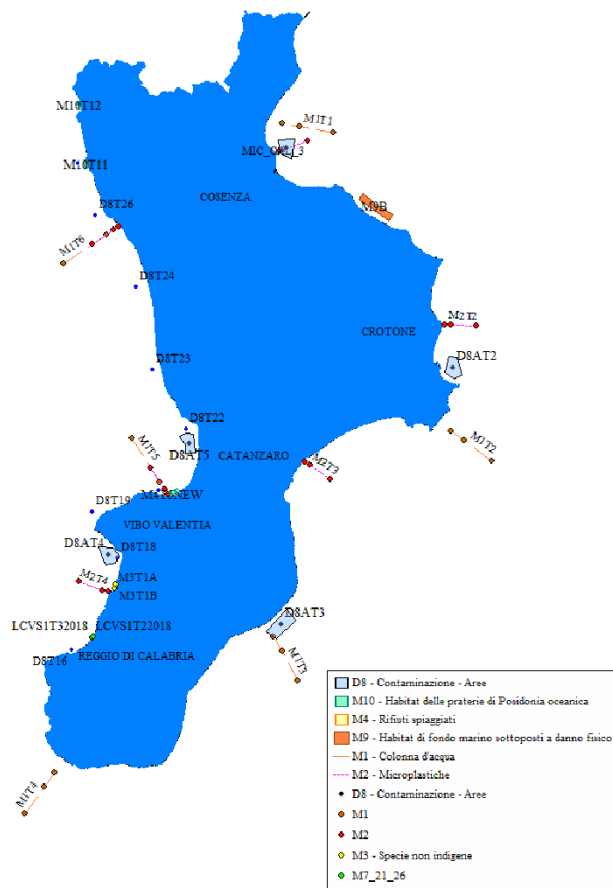

# Linea di costa scaricabile da geoportale della Regione Calabria, aggiornata al 2008.

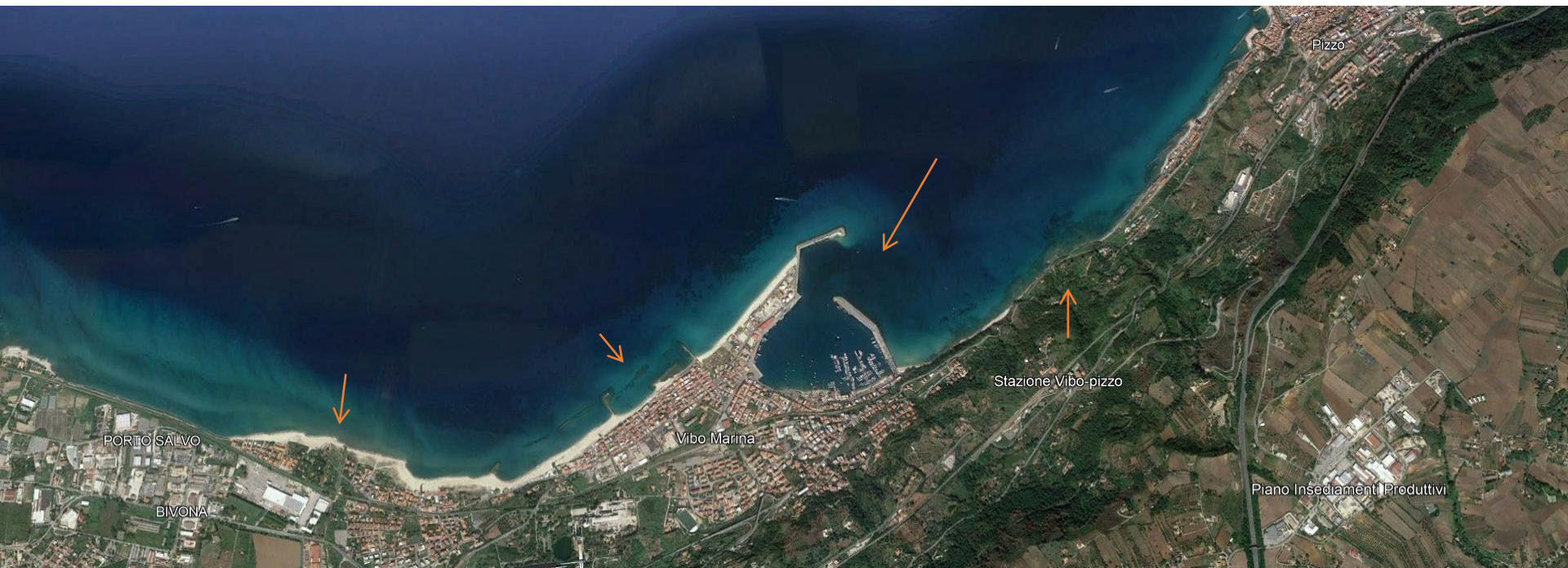
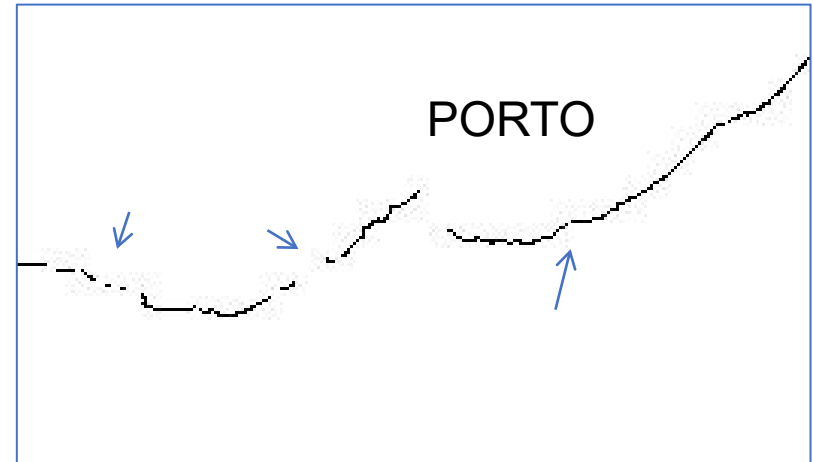

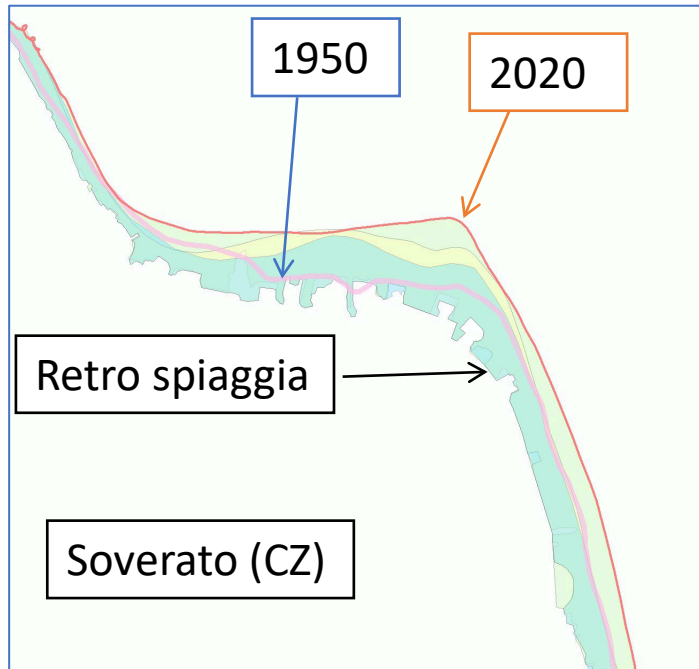

Soverato (CZ)

Amministrazioni poco lungimiranti o che hanno poca contezza degli strumenti già in essere che potrebbero essere sfruttati al meglio



## Soverato (CZ)

# DICEMBRE 2021

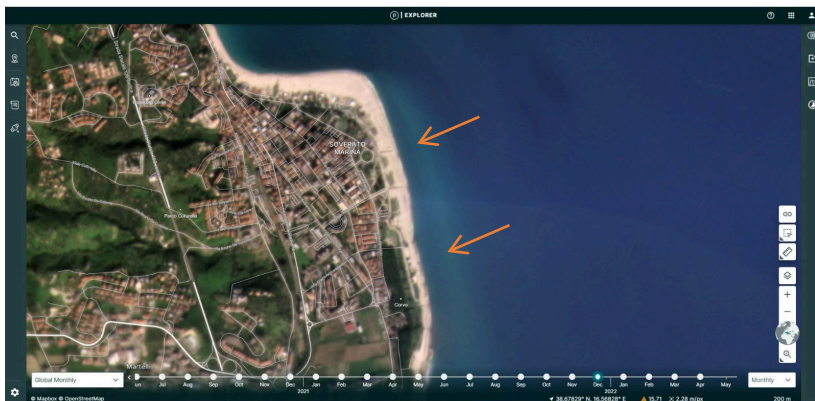

Time line breve periodo

Ripascimento effettuato a Marzo

# APRILE 2022



Si è innescato un fattore di erosione lì dove non c'era.





## Linea di costa del geo portale della Calabria

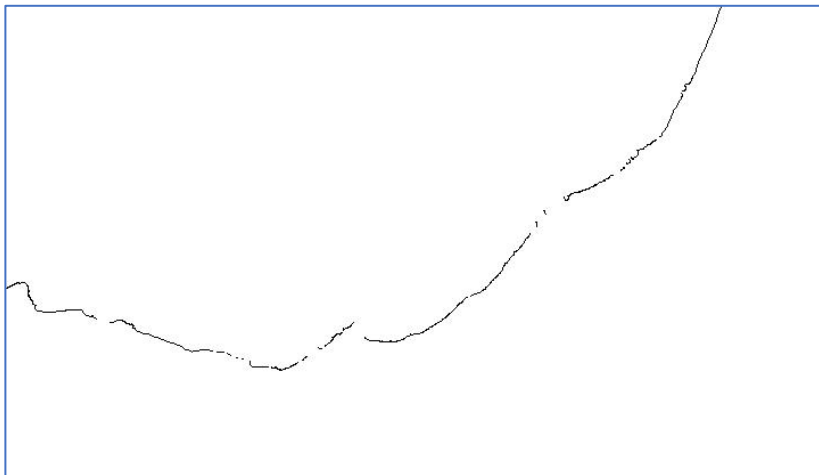

LC\_2020

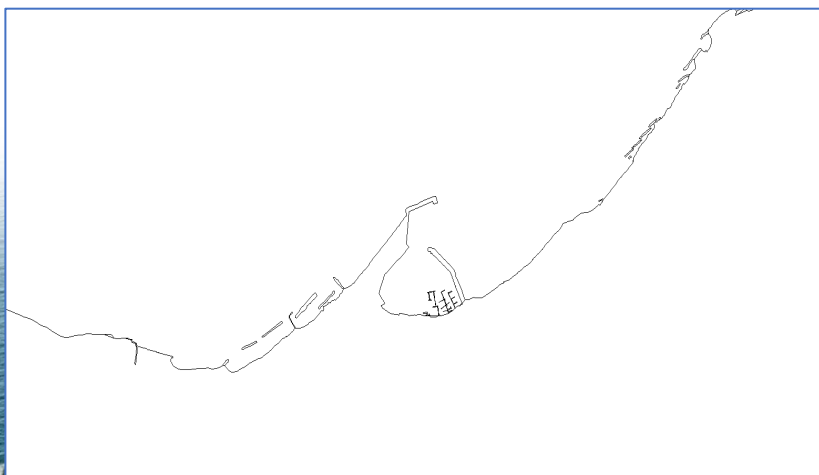

- ✓ Sinergia tra enti;
- ✓ Strumenti diagnostici per una buona governance del territorio;

ISPRA

ARPACAL

REGIONE  
CALABRIA

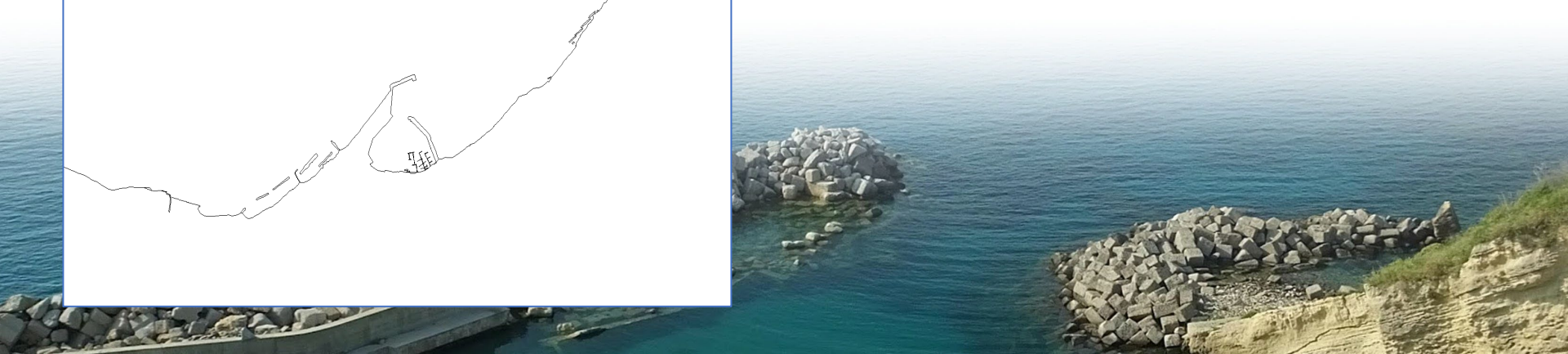



Grazie per l'attenzione!

r.stocco@arpacal.it  
+39 3478718982

