



(COPIA)

## VERBALE DI DELIBERAZIONE DEL CONSIGLIO DIRETTIVO

N. 015 del 20.04.2018

**OGGETTO: ISTITUZIONE DELL'UFFICIO PER LA REVISIONE DEL PIANO DEL PARCO:  
PROVVEDIMENTI**

L'anno duemiladiotto il giorno venti del mese di Aprile alle ore 16,15 nella sede dell'Ente, convocato nelle forme di legge, si è riunito il Consiglio Direttivo in seduta pubblica, legittimamente insediato, nelle persone dei Signori:

			PRESENTI
• 1) Tommaso	PELLEGRINO	Presidente	SI
• 2) Natalino	BARBATO	Consigliere	SI
• 3) Rosario	CARIONE	Consigliere	SI
• 4) Beniamino	CURCIO	Consigliere	SI
• 5) Cono	D'ELIA	Consigliere	SI
• 6) Ferdinando	DELLA ROCCA	Consigliere	SI
• 7) Maria Cristina	GIOVAGNOLI	Consigliere	SI
• 8) Vincenzo	INVERSO	Consigliere	SI
• 9) Emanuele Giancarlo	MALATESTA	Consigliere	SI

Sono presenti per il Collegio dei Revisori dei Conti

• Matteo	CIANFLOCCA	Presidente	NO
• Mario	LANGONE	Componente	NO
• Giuseppe	PALLADINO	Componente	NO

Presiede la seduta il Dott. Tommaso Pellegrino - Presidente. Assume le funzioni di Segretario il Direttore f.f. dott. Romano Gregorio assistito dalla Dott.ssa Elena Petrone.



In continuazione di seduta

**IL CONSIGLIO DIRETTIVO**

- PREMESSO** che il Consiglio Regionale della Campania, nella seduta del 24.12.2009, ha approvato il Piano del Parco con tutti i relativi allegati;  
che il Piano del Parco approvato è stato pubblicato sul BURC n. 9 del 27.01.2010;  
che il Piano del Parco è stato pubblicato sulla Gazzetta Ufficiale della Repubblica Italiana, Serie Generale, n. 136 del 14.06.2010;
- VISTO** che l'art. 12, comma 6, della legge 394/91, prevede che *"il Piano è modificato con la stessa procedura necessaria alla sua approvazione ed è aggiornato con identica modalità almeno ogni dieci anni"*;  
che, essendo decorsi diversi anni dall'approvazione del Piano ed al fine di verificare gli effetti della sua applicazione sul territorio di competenza, con nota prot. 1527 del 06.02.2017, indirizzata a tutti i sindaci del territorio, è stato chiesto di rappresentare all'Ente Parco, le eventuali criticità emerse, tecnicamente articolate e motivate, allo scopo di dare un proprio contributo ai lavori di aggiornamento del Piano del Parco, nonché alla redazione del Regolamento di cui all'art. 11 della legge 394/91;
- EVIDENZIATO** che i comuni interessati hanno dato riscontro alla predetta nota;  
che occorre fare un'analisi approfondita delle criticità riscontrate in questi anni con l'applicazione del Piano del Parco;  
che la revisione del Piano deve tendere al superamento delle criticità emerse in questo periodo di applicazione ed a valorizzare le potenzialità del territorio per uno sviluppo sostenibile delle comunità locali con specifici indicatori che evidenzino in modo immediato le peculiarità dell'Area Protetta;
- VISTO** che anche la Provincia di Salerno, in un'ottica di proficua collaborazione istituzionale, con nota acquisita agli atti in data 21.10.2017 prot. 16726, ha manifestato la propria disponibilità a fornire il proprio contributo, nel rispetto dei rispettivi ruoli e competenze, per la rimodulazione/adeguamento del Piano del Parco, che possa essere condiviso con i comuni del territorio;
- RITENUTO** di costituire un gruppo di lavoro interdisciplinare per l'approfondimento delle criticità emerse e per la revisione del Piano del Parco; per l'elaborazione del Regolamento del Parco, delle linee generali sulla sentieristica e del Piano Paesistico, precisando che ai professionisti che parteciperanno al gruppo di lavoro sarà corrisposto soltanto un rimborso per le spese sostenute;
- VISTO** la legge 394/91;
- ACQUISITO** lo Statuto dell'Ente;
- CON VOTI** il parere favorevole del Direttore dell'Ente Parco in merito alla regolarità tecnico-contabile dell'atto;
- UNANIMI ESPRESSI PER ALZATA DI MANO**

**DELIBERA**

- CONSIDERARE** la premessa narrativa motivazione di fatto e di diritto della presente deliberazione;
- AVVIARE** la revisione del Piano del Parco e l'elaborazione del Regolamento del Parco, delle linee generali sulla sentieristica e del Piano Paesistico, attraverso la costituzione di un gruppo di lavoro interdisciplinare, strutturato secondo lo



**SATBILIRE**  
**INCARICARE**

schema che si allega alla presente deliberazione per farne parte integrante e sostanziale;  
che ai professionisti che parteciperanno al gruppo di lavoro sarà corrisposto soltanto un rimborso per le spese sostenute;  
il Direttore dell'Ente per tutti gli atti inerenti e consequenziali.

LIMITE INFERIORE DELLA DELIBERAZIONE -- EVENTUALI AGGIUNTE VANNO CONSIDERATE NULLE



**ENTE PARCO NAZIONALE**  
del CILENTO, VALLO DI DIANO e ALBURNI  
Allegato alla delibera di G.D. n. 025 del 20 APR 2018  
Il Funzionario

**Area Amministrativa**

Ufficio assistenza Organi Istituzionali, AA.GG. Gare e Contratti

**Oggetto** : Ufficio di Piano del Parco: provvedimenti.

**Presupposti di fatto:**

Il Consiglio Regionale della Campania, nella seduta del 24.12.2009 ha approvato il Piano del Parco con tutti i relativi allegati; il Piano del Parco approvato è stato pubblicato sul BURC n. 9 del 27.01.2010 e sulla Gazzetta Ufficiale della Repubblica Italiana, Serie Generale, n. 136 del 14.06.2010.

L'art. 12, comma 6, della legge 394/91, prevede che "il Piano è modificato con la stessa procedura necessaria alla sua approvazione ed è aggiornato con identica modalità almeno ogni dieci anni"; Essendo decorsi diversi anni dall'approvazione del Piano ed al fine di verificare gli effetti della sua applicazione sul territorio di competenza, con nota prot. 1527 del 06.02.2017, indirizzata a tutti i sindaci del territorio, è stato chiesto di rappresentare all'Ente Parco, le eventuali criticità emerse, tecnicamente articolate e motivate, allo scopo di dare un proprio contributo ai lavori di aggiornamento del Piano del Parco, nonché alla redazione del Regolamento di cui all'art. 11 della legge 394/91.

La Provincia di Salerno, in un'ottica di proficua collaborazione istituzionale, con nota acquisita agli atti in data 21.10.2017 prot. 16726, ha manifestato la propria disponibilità a fornire il proprio contributo, nel rispetto dei rispettivi ruoli e competenze, per la rimodulazione/adeguamento del Piano del Parco, che possa essere condiviso con i comuni del territorio.

Tanto si porta alla valutazione del Consiglio Direttivo per i provvedimenti di competenza.

**Ragioni Giuridiche:**

Legge 394/91

**Riferimenti ad altro atto dell'amministrazione**

**Si esprime parere favorevole in merito alla regolarità amministrativa, tecnica e contabile del provvedimento.**

Lì 20.04.2018

Il Direttore f.f.  
Dott. Romano Gregorio

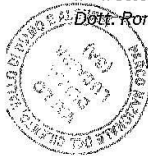

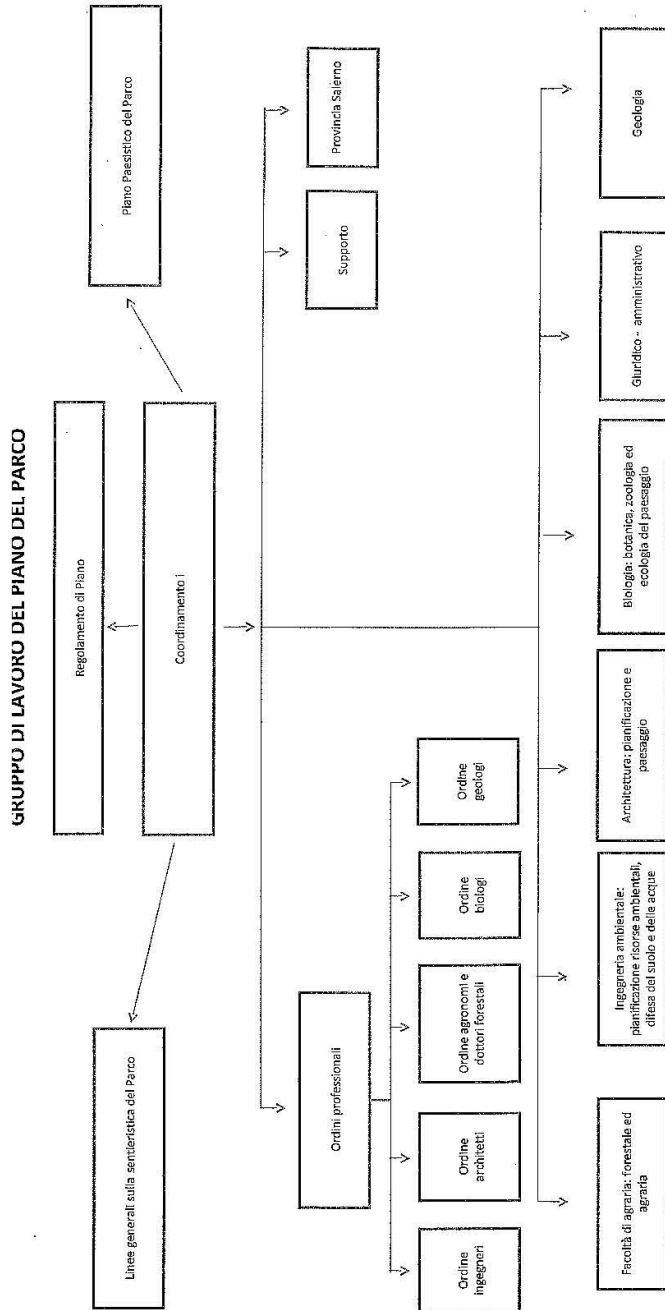

**ENTE PARCO NAZIONALE**  
del CILENTO, VALLO DI DIANO e ALBURNI  
Allegato alla delibera di C.D./A.C.  
N. 015 del 20/01/2008  
Il Funzionario



Letto confermato e sottoscritto.

IL PRESIDENTE

F.to Dott. Tommaso Pellegrino

IL DIRETTORE F.F.

f.to. Dott. Romano Gregorio

---

## CERTIFICATO DI PUBBLICAZIONE

Certificasi, che copia della presente è stata affissa all'albo Pretorio dell'Ente il  
per la prescritta pubblicazione di quindici giorni consecutivi.

27 APR. 2018

Vallo della Lucania, li 27 APR. 2018

IL SEGRETARIO

f.to Dott. Romano Gregorio

IL RESPONSABILE DELLE PUBBLICAZIONI

f.to Dott.ssa Elena Petrone

---

Per copia conforme all'originale per uso Amm.vo

Vallo della Lucania, li

27 APR. 2018



IL SEGRETARIO

Dott. Romano Gregorio

---

Trasmessa al Ministero dell'Ambiente con nota n.

del