

# IL MARE: LA SOSTENIBILITÀ COME MOTORE DI SVILUPPO

## Marine Strategy e Blue Growth

Terminal Crociere e Fortezza Vecchia • Livorno, 14 e 15 novembre 2014

### PROGRAMMA

#### 1<sup>a</sup> giornata

##### Sessione plenaria - Terminal Crociere

09,00 - 11,00

*Welcome Coffee*

09,00 - 09,30

**Registrazione**

09,30 - 10,15

**Indirizzi di saluto**

GIAN LUCA GALLETTI Ministro dell'Ambiente e della Tutela del Territorio e del Mare (MATTM)  
ENRICO ROSSI Presidente della Regione Toscana  
FILIPPO NOGARIN Sindaco del Comune di Livorno

10,15 - 11,00

**Interventi introduttivi**

Moderà i lavori DONATELLA BIANCHI, Presidente del WWF

*L'Ambiente: La Strategia Marina* SILVIA VELO Sottosegretario di Stato (MATTM)

*Il Mediterraneo: i fattori di pressione, le iniziative di tutela e di sviluppo sostenibile*  
EDO RONCHI Presidente della Fondazione per lo sviluppo sostenibile

11,00 - 13,00

*La salute degli oceani, gli ecosistemi produttivi -*

*la protezione dei nostri oceani e la crescita blu, un'agenda congiunta*  
JOACHIM D'EUGENIO Vice Capo Unità della qualità della vita, acqua e aria  
della DG ambiente della Commissione europea

*Gli obiettivi e le strategie dell'ONU per lo sviluppo sostenibile:  
dalla prospettiva globale al Mediterraneo*

GAETANO LEONE Coordinatore UNEP/MAP e Segretariato della Convenzione di Barcellona

*La Toscana Regione Marittima: il mare come risorsa  
e l'impegno nel coordinamento interregionale*

ANNA RITA BRAMERINI Assessore all'ambiente e all'energia della Regione Toscana

*Il ruolo della conoscenza tra ricerca e responsabilità*

BERNARDO DE BERNARDINIS Presidente dell'Istituto Superiore per la Protezione  
e la Ricerca Ambientale (ISPRA)

*Economia del mare e crescita sostenibile: l'impegno del sistema delle Camere di Commercio*  
FERRUCCIO DARDANELLO Presidente di Unioncamere

*Il ruolo delle associazioni ambientaliste nella tutela dell'ambiente marino e costiero*  
SEBASTIANO VENERI Responsabile mare di Legambiente

13,00 - 14,00

**Lunch**

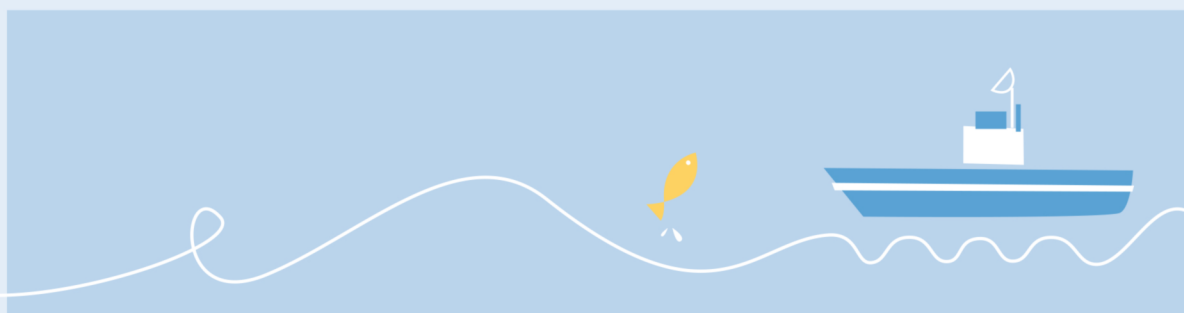

14,00 - 17,30

## Sessioni parallele: AMBIENTE E CRESCITA BLU

### Sessione I - Terminal Crociere

#### LE RISORSE BIOLOGICHE DEL MARE E I SAPERI - LA CONOSCENZA DEL MARE

(Interventi di 10' l'uno)

*Chairman:* RENATO GRIMALDI Direttore Generale per la protezione della natura e del mare (MATTM)

*Le qualità del Mediterraneo: le qualità nel Mediterraneo* RENATO GRIMALDI

*Le risorse biologiche del mare come motore di sviluppo sostenibile*

STEFANO CATAUDELLA Presidente della Commissione generale della pesca per il Mediterraneo della Food and Agriculture Organization of the United Nations (FAO)

#### Tema: Pesca e acquacoltura

*Pesca ed acquacoltura come occasioni di crescita ed innovazione*

LUCA SANI Presidente XIII Commissione Agricoltura della Camera dei Deputati

*Linee europee e nazionali per una pesca ed un'acquacoltura sostenibili*

RICCARDO RIGILLO Direttore Generale della pesca marittima e dell'acquacoltura del Ministero delle Politiche Agricole Alimentari e Forestali (MIPAAF)

*Prospettive di sviluppo sostenibile del settore*

GIAMPAOLO BUONFIGLIO Presidente del Consorzio unitario costituito dalle associazioni cooperative della pesca (UNIMAR)

*Conflitti e problematiche nella gestione delle risorse rinnovabili*

ALESSANDRO GIANNI Direttore delle campagne di Greenpeace Italia

*La globalizzazione e il mercato* OSCAR FARINETTI Fondatore di Eataly

#### Tema: Ricerca scientifica in ambito marino

*Il ruolo dell'ISPRA a supporto del potenziamento della ricerca applicata alla conservazione dell'ambiente marino*

STEFANO LAPORTA Direttore Generale dell'ISPRA

*Linee di indirizzo comunitarie e nazionali per la ricerca scientifica marina*

ENRICO BRUGNOLI Direttore del Dipartimento scienze del sistema terra e tecnologia per l'ambiente del Consiglio Nazionale delle Ricerche (CNR)

*Prospettive di sviluppo sostenibile del settore*

ANGELO TURSI Presidente del Consorzio Interuniversitario per le Scienze del Mare (CoNISMa)

#### Tema: Monitoraggio e sorveglianza in ambito marino

*Il Monitoraggio marino a supporto dello sviluppo sostenibile*

STEFANO TIBALDI Presidente di AssoArpa

*La vigilanza e il controllo marittimo a supporto dello sviluppo sostenibile*

FELICIO ANGRISANO Comandante Generale del corpo delle Capitanerie di Porto

17,30 - 18,30

#### Panel di discussione

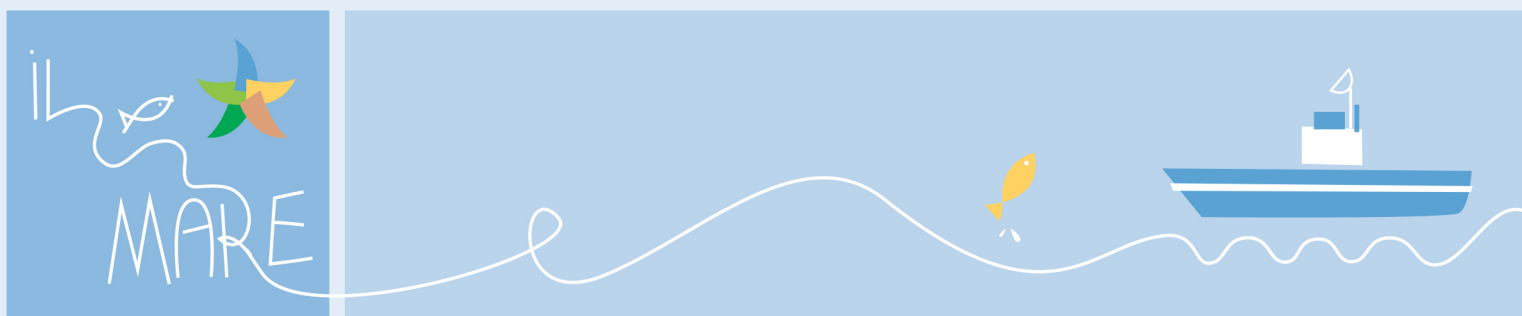

14,00 - 17,30

**Sessione II - Fortezza Vecchia, sala Ferretti**  
**LE RISORSE NON BIOLOGICHE DEL MARE E GLI UTILIZZI DEL MARE**  
(Interventi di 10' l'uno)

*Chairman:* FRANCESCO LA CAMERA Direttore Generale ad interim per lo sviluppo sostenibile, il clima e l'energia (MATTM)

*Le risorse non biologiche del mare come motore di sviluppo sostenibile* FRANCESCO LA CAMERA

**Tema: Energie rinnovabili dal mare**

*La politica europea della ricerca sull'energia e il mare*

RICCARDO BASOSI Professore ordinario di chimica fisica, Università degli Studi di Siena

*Prospettive di sviluppo sostenibile del settore* GIANNI SILVESTRINI Direttore Scientifico Kyoto club

**Tema: Risorse minerarie marine**

*Lo sfruttamento sostenibile delle risorse minerarie del mare*

FRANCO TERLIZZESE Direttore Generale per le risorse minerarie ed energetiche del Ministero dello Sviluppo Economico (MISE)

*La coesistenza tra le attività di ricerca e produzione di idrocarburi e l'ecosistema marino*  
PIETRO CAVANNA Presidente del settore idrocarburi e geotermia di Assomineraria

*Pesca, turismo o petrolio* GIANPIERO DALLA ZUANNA Componente XIII Commissione permanente Territorio, Ambiente, Beni Ambientali del Senato della Repubblica

*L'utilizzo sostenibile del mare come motore di sviluppo* DONATELLA BIANCHI Presidente del WWF

*La green economy del mare* ALESSANDRO BRATTI Componente VIII Commissione Ambiente, Territorio e Lavori Pubblici della Camera dei Deputati

**Tema: Trasporto marittimo**

*Linee di indirizzo comunitarie e nazionali per il trasporto marittimo*

ENRICO MARIA PUJIA Direttore Generale del trasporto marittimo e per vie d'acque interne del Ministero delle Infrastrutture e dei Trasporti (MIT)

*Prospettive di sviluppo sostenibile del settore marittimo*

CARLO LOMBARDI Segretario Generale della Federazione del sistema marittimo italiano

**Tema: Turismo nautico e costiero**

*Il mare, cultura e opportunità di sviluppo*

ONOFRIO CUTAIA Direttore Generale per le politiche del turismo del Ministero dei Beni e delle Attività Culturali e del Turismo (MIBACT)

*La Bandiera Blu volano di sviluppo sostenibile delle località rivierasche*

CLAUDIO MAZZA Presidente FEE Italia (Foundation for Environmental Education)

*Nautica: una risorsa economica* ROBERTO NEGLIA Responsabile rapporti istituzionali UCINA Confindustria nautica

*La sfida della sostenibilità nel sistema portuale italiano*

MICHELE POMPEO META Presidente IX Commissione Trasporti, Poste e Telecomunicazioni della Camera dei Deputati

17,30 - 18,30

*Panel di discussione*

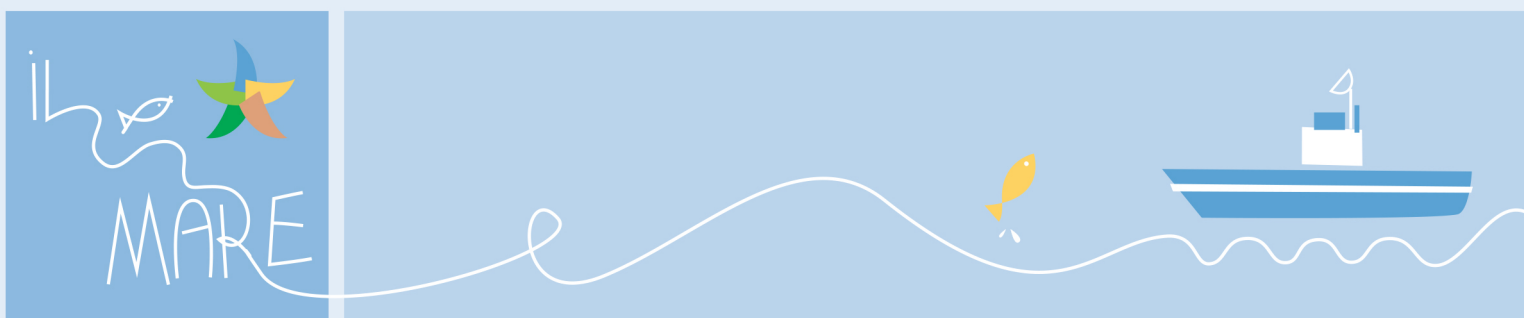

## 2<sup>a</sup> giornata

09,00 - 09,30

### Registrazione

09,30 - 09,45

### Indirizzi di saluto

SILVIA VELO Sottosegretario di Stato (MATTM)

MAURIZIO ERITREO Comandante dell'Accademia Navale di Livorno

ARTURO SINISCALCHI Direttore Area Politiche Settoriali di Formez PA

10,00 - 11,30

### Sessione III - Terminal Crociere

#### GLI STRUMENTI DI PIANIFICAZIONE PER LO SVILUPPO SOSTENIBILE DEL MARE

*Chairman:* PAOLA IMPERIALE Ministro Plenipotenziario, Coordinatore dei temi del mare del Ministero degli Affari Esteri (MAE)

#### Tema: Pianificazione spaziale marittima e gestione integrata della fascia costiera

*La governance internazionale del mare come motore di sviluppo* PAOLA IMPERIALE

*Il ruolo delle politiche di coesione* ANTONIO AGOSTINI Segretario Generale (MATTM)

*La Gestione Integrata della Fascia Costiera: il Protocollo ICZM*

OLIVIERO MONTANARO Dirigente della Direzione generale per la protezione della natura e del mare (MATTM)

*Strategia marina: ambienti profondi*

ROBERTO DANOVARO Presidente della stazione zoologica Anton Dohrn di Napoli

*La gestione integrata del mare: un esempio regionale*

DEBORA SERRACCHIANI Presidente della Regione Autonoma Friuli Venezia Giulia

11,30 - 12,00

### I risultati delle sessioni tematiche

*Le riflessioni e i messaggi, presentati dai chairmen delle sessioni*

RENATO GRIMALDI, FRANCESCO LA CAMERA e PAOLA IMPERIALE

12,00 - 12,30

### Conclusioni

*Discussione e adozione della "Carta di Livorno":*

*proposte per lo sviluppo della blue economy tramite la strategia marina*

SILVIA VELO Sottosegretario di Stato (MATTM)

