

IL MARE: LA SOSTENIBILITÀ COME MOTORE DI SVILUPPO

Marine Strategy e Blue Growth

Terminal Crociere e Fortezza Vecchia • Livorno, 14 e 15 novembre 2014

PROGRAMMA

1^a giornata

Sessione plenaria - Terminal Crociere

09,00 - 11,00

Welcome Coffee

09,00 - 09,30

Registrazione

09,30 - 10,15

Indirizzi di saluto

GIAN LUCA GALLETTI Ministro dell'Ambiente e della Tutela del Territorio e del Mare (MATTM)
ENRICO ROSSI Presidente della Regione Toscana
FILIPPO NOGARIN Sindaco del Comune di Livorno

10,15 - 11,00

Interventi introduttivi

Moderare i lavori DONATELLA BIANCHI, Presidente del WWF

L'Ambiente: La Strategia Marina SILVIA VELO Sottosegretario di Stato (MATTM)

Il Mediterraneo: i fattori di pressione, le iniziative di tutela e di sviluppo sostenibile
EDO RONCHI Presidente della Fondazione per lo sviluppo sostenibile

11,00 - 13,00

La salute degli oceani, gli ecosistemi produttivi -

la protezione dei nostri oceani e la crescita blu, un'agenda congiunta
JOACHIM D'EUGENIO Vice Capo Unità della qualità della vita, acqua e aria
della DG ambiente della Commissione europea

*Gli obiettivi e le strategie dell'ONU per lo sviluppo sostenibile:
dalla prospettiva globale al Mediterraneo*

GAETANO LEONE Coordinatore UNEP/MAP e Segretariato della Convenzione di Barcellona

*La Toscana Regione Marittima: il mare come risorsa
e l'impegno nel coordinamento interregionale*

ANNA RITA BRAMERINI Assessore all'ambiente e all'energia della Regione Toscana

Il ruolo strategico della Sicilia nelle politiche di tutela e di sviluppo del Mar Mediterraneo
FRANCESCO LICATA DI BAUCINA Direttore Generale di ARPA Sicilia

Il ruolo della conoscenza tra ricerca e responsabilità

BERNARDO DE BERNARDINIS Presidente dell'Istituto Superiore per la Protezione
e la Ricerca Ambientale (ISPRA)

Economia del mare e crescita sostenibile: l'impegno del sistema delle Camere di Commercio
FERRUCCIO DARDANELLO Presidente di Unioncamere

Il ruolo delle associazioni ambientaliste nella tutela dell'ambiente marino e costiero
SEBASTIANO VENNARI Responsabile mare di Legambiente

13,00 - 14,00

Lunch

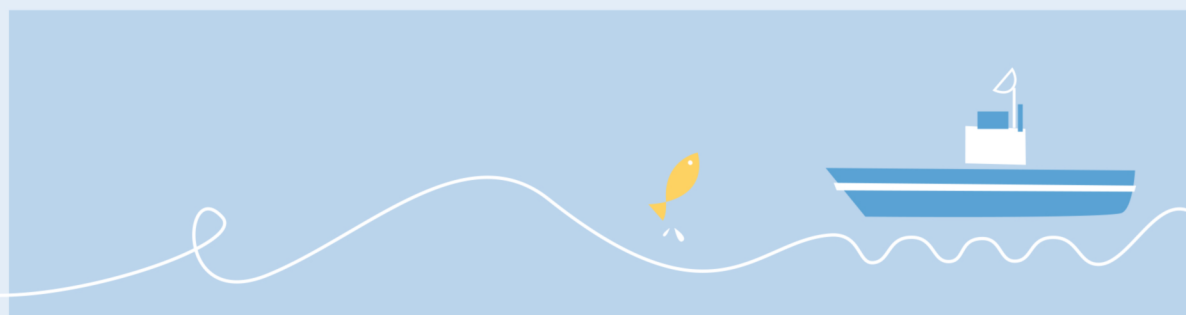

14,00 - 17,30

Sessioni parallele: AMBIENTE E CRESCITA BLU

Sessione I - Terminal Crociere

LE RISORSE BIOLOGICHE DEL MARE E I SAPERI - LA CONOSCENZA DEL MARE

(Interventi di 10' l'uno)

Chairman: RENATO GRIMALDI Direttore Generale per la protezione della natura e del mare (MATTM)

Le qualità del Mediterraneo: le qualità nel Mediterraneo RENATO GRIMALDI

Le risorse biologiche del mare come motore di sviluppo sostenibile

STEFANO CATAUDELLA Presidente della Commissione generale della pesca per il Mediterraneo della Food and Agriculture Organization of the United Nations (FAO)

Tema: Pesca e acquacoltura

Pesca ed acquacoltura come occasioni di crescita ed innovazione

LUCA SANI Presidente XIII Commissione Agricoltura della Camera dei Deputati

Linee europee e nazionali per una pesca ed un'acquacoltura sostenibili

RICCARDO RIGILLO Direttore Generale della pesca marittima e dell'acquacoltura del Ministero delle Politiche Agricole Alimentari e Forestali (MIPAAF)

Prospettive di sviluppo sostenibile del settore

GIAMPAOLO BUONFIGLIO Presidente del Consorzio unitario costituito dalle associazioni cooperative della pesca (UNIMAR)

Conflitti e problematiche nella gestione delle risorse rinnovabili

ALESSANDRO GIANNI Direttore delle campagne di Greenpeace Italia

La globalizzazione e il mercato OSCAR FARINETTI Fondatore di Eataly

Tema: Ricerca scientifica in ambito marino

Il ruolo dell'ISPRA a supporto del potenziamento della ricerca applicata alla conservazione dell'ambiente marino

STEFANO LAPORTA Direttore Generale dell'ISPRA

Linee di indirizzo comunitarie e nazionali per la ricerca scientifica marina

ENRICO BRUGNOLI Direttore del Dipartimento scienze del sistema terra e tecnologia per l'ambiente del Consiglio Nazionale delle Ricerche (CNR)

Prospettive di sviluppo sostenibile del settore

ANGELO TURSI Presidente del Consorzio Interuniversitario per le Scienze del Mare (CoNISMa)

Tema: Monitoraggio e sorveglianza in ambito marino

Il Monitoraggio marino a supporto dello sviluppo sostenibile

STEFANO TIBALDI Presidente di AssoArpa

La vigilanza e il controllo marittimo a supporto dello sviluppo sostenibile

FELICIO ANGRISANO Comandante Generale del corpo delle Capitanerie di Porto

17,30 - 18,30

Panel di discussione

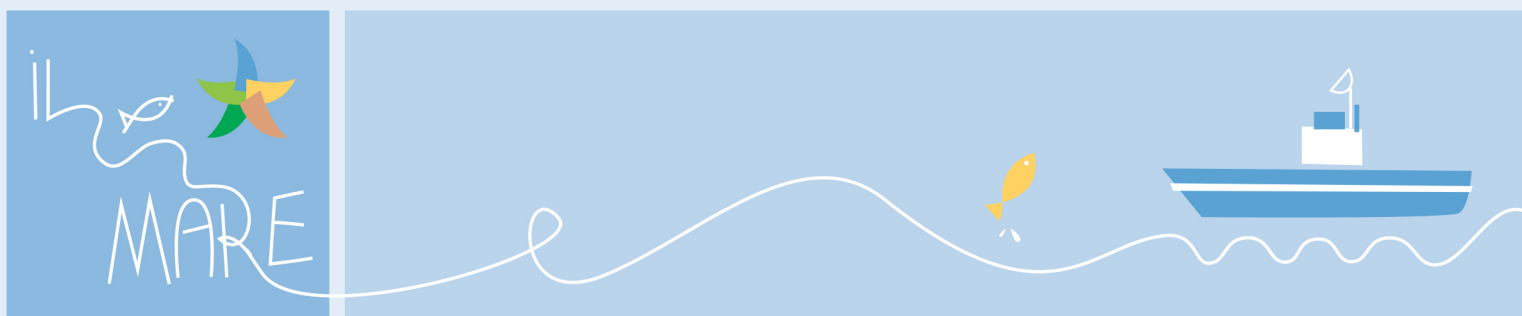

14,00 - 17,30

Sessione II - Fortezza Vecchia, sala Ferretti
LE RISORSE NON BIOLOGICHE DEL MARE E GLI UTILIZZI DEL MARE
(Interventi di 10' l'uno)

Chairman: FRANCESCO LA CAMERA Direttore Generale ad interim per lo sviluppo sostenibile, il clima e l'energia (MATTM)

Le risorse non biologiche del mare come motore di sviluppo sostenibile FRANCESCO LA CAMERA

Tema: Energie rinnovabili dal mare

La politica europea della ricerca sull'energia e il mare

RICCARDO BASOSI Professore ordinario di chimica fisica, Università degli Studi di Siena

Prospettive di sviluppo sostenibile del settore GIANNI SILVESTRINI Direttore Scientifico Kyoto club

Tema: Risorse minerarie marine

Lo sfruttamento sostenibile delle risorse minerarie del mare

FRANCO TERLIZZESE Direttore Generale per le risorse minerarie ed energetiche del Ministero dello Sviluppo Economico (MISE)

La coesistenza tra le attività di ricerca e produzione di idrocarburi e l'ecosistema marino
PIETRO CAVANNA Presidente del settore idrocarburi e geotermia di Assomineraria

Pesca, turismo o petrolio GIANPIERO DALLA ZUANNA Componente XIII Commissione permanente Territorio, Ambiente, Beni Ambientali del Senato della Repubblica

L'utilizzo sostenibile del mare come motore di sviluppo DONATELLA BIANCHI Presidente del WWF

La green economy del mare ALESSANDRO BRATTI Componente VIII Commissione Ambiente, Territorio e Lavori Pubblici della Camera dei Deputati

Tema: Trasporto marittimo

Linee di indirizzo comunitarie e nazionali per il trasporto marittimo

ENRICO MARIA PUJIA Direttore Generale del trasporto marittimo e per vie d'acque interne del Ministero delle Infrastrutture e dei Trasporti (MIT)

Prospettive di sviluppo sostenibile del settore marittimo

CARLO LOMBARDI Segretario Generale della Federazione del sistema marittimo italiano

Tema: Turismo nautico e costiero

Il mare, cultura e opportunità di sviluppo

ONOFRIO CUTAIA Direttore Generale per le politiche del turismo del Ministero dei Beni e delle Attività Culturali e del Turismo (MIBACT)

La Bandiera Blu volano di sviluppo sostenibile delle località rivierasche

CLAUDIO MAZZA Presidente FEE Italia (Foundation for Environmental Education)

Nautica: una risorsa economica ROBERTO NEGLIA Responsabile rapporti istituzionali UCINA Confindustria nautica

La sfida della sostenibilità nel sistema portuale italiano

MICHELE POMPEO META Presidente IX Commissione Trasporti, Poste e Telecomunicazioni della Camera dei Deputati

17,30 - 18,30

Panel di discussione

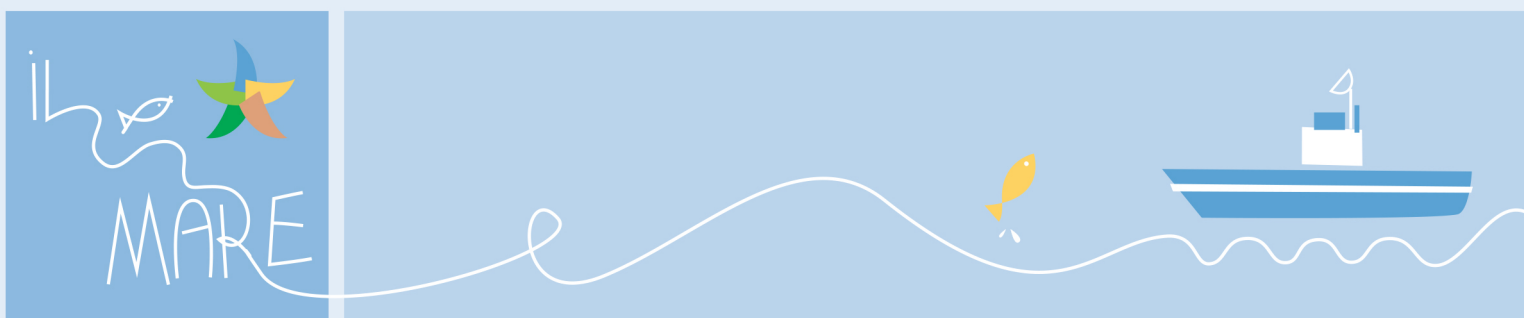

2^a giornata

09,00 - 09,30

Registrazione

09,30 - 09,45

Indirizzi di saluto

SILVIA VELO Sottosegretario di Stato (MATTM)

MAURIZIO ERITREO Comandante dell'Accademia Navale di Livorno

ARTURO SINISCALCHI Direttore Area Politiche Settoriali di Formez PA

10,00 - 11,30

Sessione III - Terminal Crociere

GLI STRUMENTI DI PIANIFICAZIONE PER LO SVILUPPO SOSTENIBILE DEL MARE

Chairman: PAOLA IMPERIALE Ministro Plenipotenziario, Coordinatore dei temi del mare del Ministero degli Affari Esteri (MAE)

Tema: Pianificazione spaziale marittima e gestione integrata della fascia costiera

La governance internazionale del mare come motore di sviluppo PAOLA IMPERIALE

Il ruolo delle politiche di coesione ANTONIO AGOSTINI Segretario Generale (MATTM)

La Gestione Integrata della Fascia Costiera: il Protocollo ICZM

OLIVIERO MONTANARO Dirigente della Direzione generale per la protezione della natura e del mare (MATTM)

Strategia marina: ambienti profondi

ROBERTO DANOVARO Presidente della stazione zoologica Anton Dohrn di Napoli

La gestione integrata del mare: un esempio regionale

DEBORA SERRACCHIANI Presidente della Regione Autonoma Friuli Venezia Giulia

11,30 - 12,00

I risultati delle sessioni tematiche

Le riflessioni e i messaggi, presentati dai chairmen delle sessioni

RENATO GRIMALDI, FRANCESCO LA CAMERA e PAOLA IMPERIALE

12,00 - 12,30

Conclusioni

Discussione e adozione della "Carta di Livorno":

proposte per lo sviluppo della blue economy tramite la strategia marina

SILVIA VELO Sottosegretario di Stato (MATTM)

