



MINISTERO DELL'AMBIENTE
E DELLA TUTELA DEL TERRITORIO E DEL MARE



ISPRA
Istituto Superiore per la Protezione
e la Ricerca Ambientale

TAVOLO NAZIONALE SULL'EROSIONE COSTIERA: OBIETTIVI E METODO DI LAVORO

Massimo Gabellini

ISPRA

PARTECIPANTI AL TAVOLO NAZIONALE SULL'EROSIONE COSTIERA

**MINISTERO DELL'AMBIENTE E
DELLA TUTELA DEL
TERRITORIO E DEL MARE**

Sottosegretario on.le Silvia Velo

DG Protezione Natura e Mare

DG Salvaguardia Territorio e Acque

ISPRA

REGIONI

**AUTORITÀ DI BACINO
NAZIONALI**

ENTI DI RICERCA

OBIETTIVI DEL TAVOLO NAZIONALE

Elaborazione di **LINEE GUIDA NAZIONALI** PER LA GESTIONE DELLA DINAMICA COSTIERA



Elaborazione di indicazioni per la **VALUTAZIONE DEI FENOMENI EROSIVI** e dei **FABBISOGNI DI SEDIMENTI**



Elaborazione di indicazioni e aspetti ambientali relativi a **OPERE DI DIFESA COSTIERA**



Elaborazione di indicazioni per la **GESTIONE DELLA RISORSA "SEDIMENTI LITORANEI"** e di metodi di acquisizione di dati ambientali sui **DEPOSITI DI SEDIMENTI RELITTI**



Definizione del **QUADRO NORMATIVO** ed elaborazione di indicazioni in merito a **GAP NORMATIVI** da colmare

OBIETTIVI DEL TAVOLO NAZIONALE

Particolare attenzione è dedicata a:

Interventi di controllo della linea di costa

Interventi di protezione della linea di costa

Interventi di adattamento al fenomeno erosivo

Efficacia e durabilità delle azioni di difesa

Diversità e valore naturalistico degli habitat

Valutazione degli effetti sull'ambiente delle azioni di difesa

Si tiene conto di tutte le attività e le iniziative, nazionali e internazionali, in corso o che hanno prodotto risultati rilevanti, come ad esempio:

Carta di Livorno

Indirizzi e criteri MATTM

Norme e Linee Guida regionali

CAMP Italia

RITMARE

Carta di Bologna

COASTAL Mapping

DG Mare

EUROSION

GNRAC 2006

COASTGAP-MED

MED SANDCOAST-ENPI

IL METODO DI LAVORO

Le attività del Tavolo Nazionale sono coordinate dal **MATTM** col supporto di **ISPRA**

Le attività per ciascuna tematica sono coordinate dalle Regioni secondo la seguente
STRUTTURA DEL TAVOLO NAZIONALE SULL'EROSIONE COSTIERA

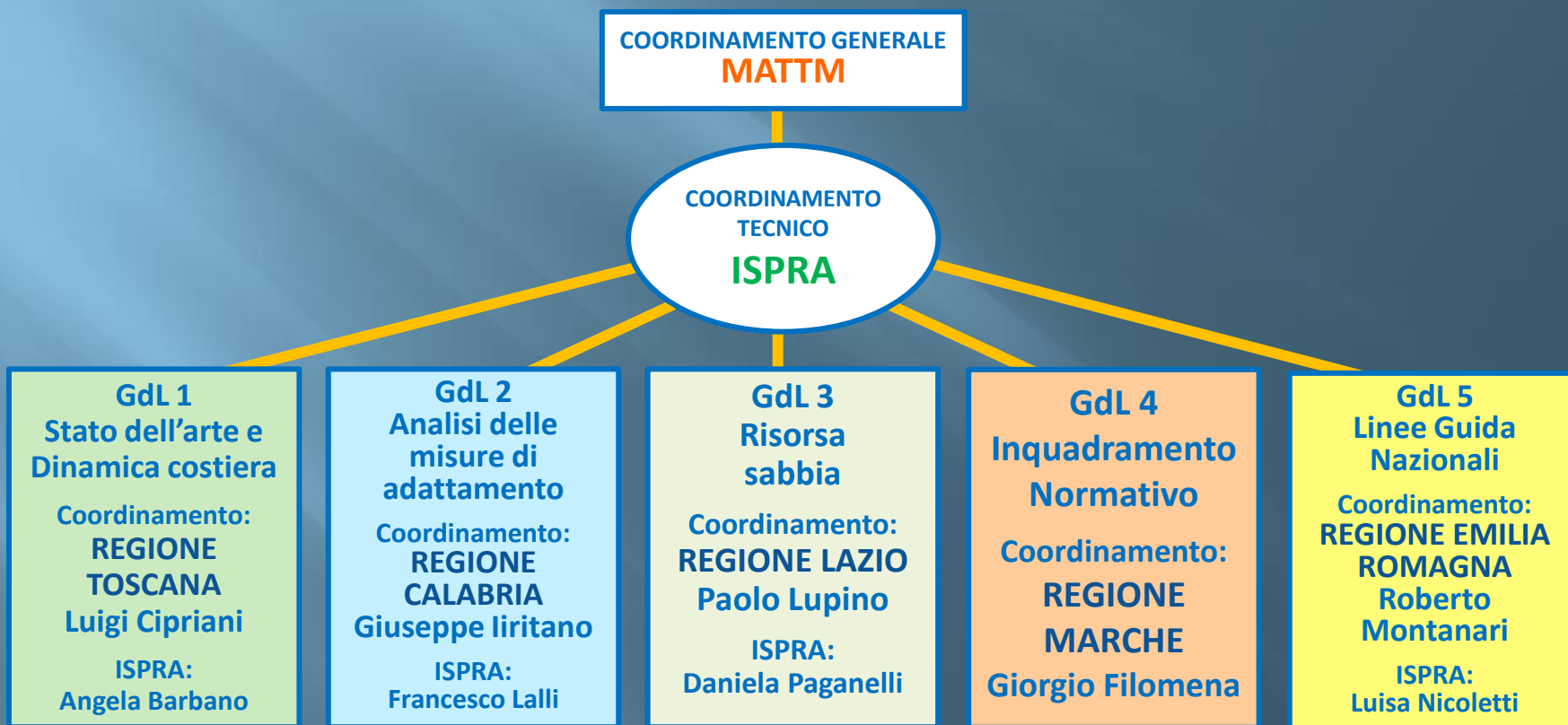

IL METODO DI LAVORO

IL CRONOPROGRAMMA del Tavolo Nazionale sull'Erosione Costiera

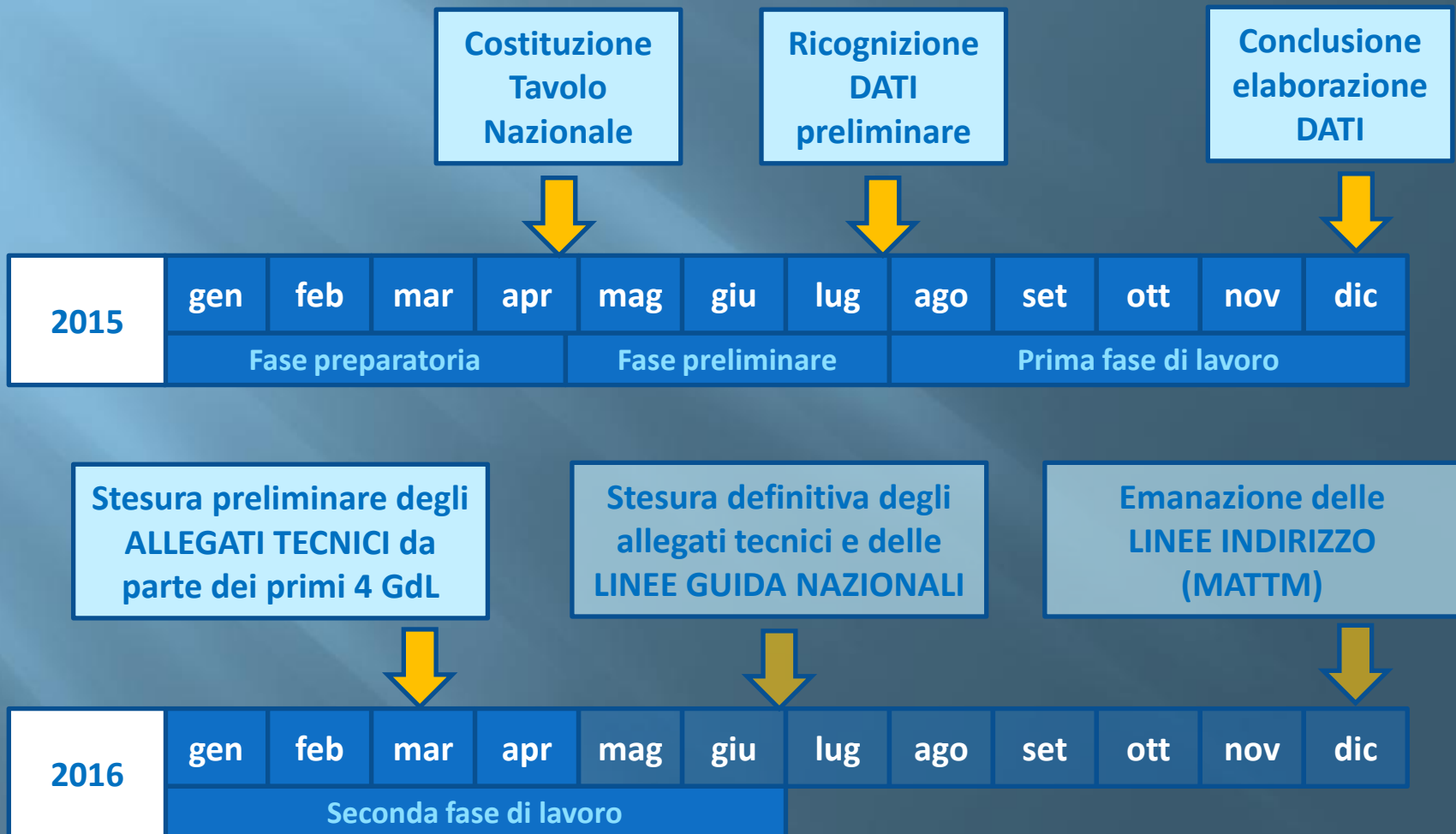

Struttura del documento

LINEE GUIDA NAZIONALI PER LA GESTIONE DELLA DINAMICA COSTIERA

**PARTE
INTRODUTTIVA**

Premessa, inquadramento della problematica dell'erosione costiera e la necessità di gestione, inquadramento normativo

GdL 1

GdL 2

GdL 3

GdL 4

LINEE GUIDA (GdL 5)

1. Indicazioni per la valutazione dei fenomeni erosivi
2. Indicazioni per la gestione della dinamica litoranea
3. Opere di difesa costiera: indicazioni e aspetti ambientali
5. I depositi di sedimenti relitti: parametri e metodi di acquisizione dei dati fisici e ambientali ai fini della gestione
6. Conclusioni

ALLEGATO 1

Stato dell'arte - dinamica dei litorali e fabbisogni di sedimenti a seguito dei fenomeni erosivi

ALLEGATO 2

Opere di difesa e misure di mitigazione del fenomeno erosione

ALLEGATO 3

Risorsa sedimenti

ALLEGATO 4

Quadro normativo a livello regionale