

daREPORT DI SINTESI¹ del 24 ottobre 2016

FUNZIONE/RAPPRESENTANZA Funzione tecnica di valutazione e pianificazione

Referente: Paolo Marsan

Data redazione report: 25 ottobre 2016

- Informazioni aggiornate alla data del 24 ottobre 2016

Descrizione sintetica delle attività giornaliere svolte e dei dati complessivi

- **Meteo:** briefing meteo al punto funzioni del mattino; emissione bollettino meteorologico giornaliero; previsioni ed assistenza meteo per le attività di volo schedate; monitoraggio e nowcasting.
- **Sopralluoghi effettuati il 24 ottobre e altre attività settore Idrogeologico:** si è in attesa di iniziare i sopralluoghi sui nuovi SAE non appena la regione Lazio sarà libera dagli impegni per il reperimento aree allevatori. Oggi è prevista una riunione con Regione Abruzzo, Provincia di Teramo e Comune di Crognaleto su problematiche attinenti quest'ultimo Comune.
- **Ambientale:**
Inviata convocazione di riunione prevista per il giorno 26/10 alle ore 10.00.
Rielaborato il documento già predisposto dalla Funzione sulla raccolta delle disposizioni normative e tecnico-operative in merito alla gestione delle macerie e dei rifiuti, da completarsi a valle della riunione del 26/10.
 - **MCA** (materiali contenenti amianto): trasmessa, anche alla F. Tecnica, email della Regione Lazio di richiesta alla Ditta SEURO di trasmissione del programma dei lavori almeno 24 ore prima degli interventi di rimozione dell'amianto nei 3 siti richiesti dai VVF.
 - **MACERIE:** nulla da segnalare.
 - **CONVENZIONI:**
 - LABMOT: pervenuta decretazione del Coordinatore della DICOMAC in merito all'appuntamento predisposto all'uopo.
- **AfterShock:**

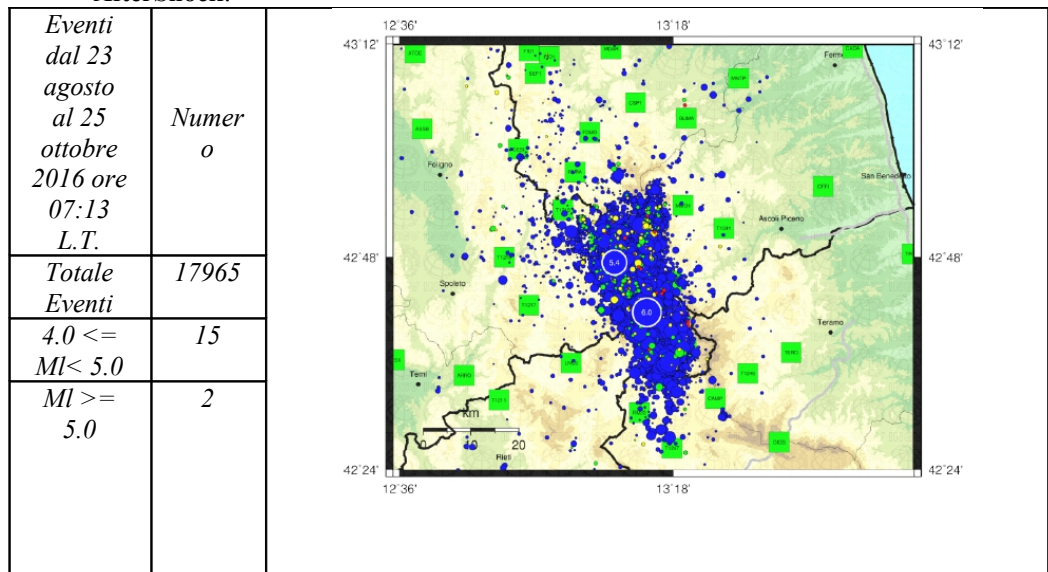

- **RAN:** Nessun aggiornamento;
- **OSS:** Nessun aggiornamento;
- **Monitoraggio sismico (INGV-SISMIKO):** Nessun aggiornamento;
- **Gruppo operativo EMERGEO:** Nessun aggiornamento;
- **Gruppo operativo EMERSITO:** Nessun aggiornamento;
- **Attività propedeutiche alla Microzonazione:** Nessun aggiornamento;
- **Macrosismica:** Nessun aggiornamento;
- **Monitoraggio Geodetico (DPC):** Nessun aggiornamento;
- **ISPRA:** Nessun aggiornamento;

¹ Max 1 pagina

	<ul style="list-style-type: none"> • CNR-IGAG: Nessun aggiornamento.
	1 dirigente ; 07 funzionari articolati in Funzione Tecnica; e 3 funzionari RUP SAE Personale dei Centri di Competenza presenti in DICOMAC: CNR IGAG1; INGV 1; ENEA 1.
Criticità	
Programmazione attività	<ul style="list-style-type: none"> • Personale impiegato in sopralluoghi programmati in data 23 ottobre: • CNR IGAG 2; CNR IRPI 2; CNR IMAA 5; ENEA 2,

Referente
Paolo Marsan

Allegati (eventuali):

Mappa Epicentrale della Sequenza Sismica
per il periodo 23-08-2016 : 25-10-2016

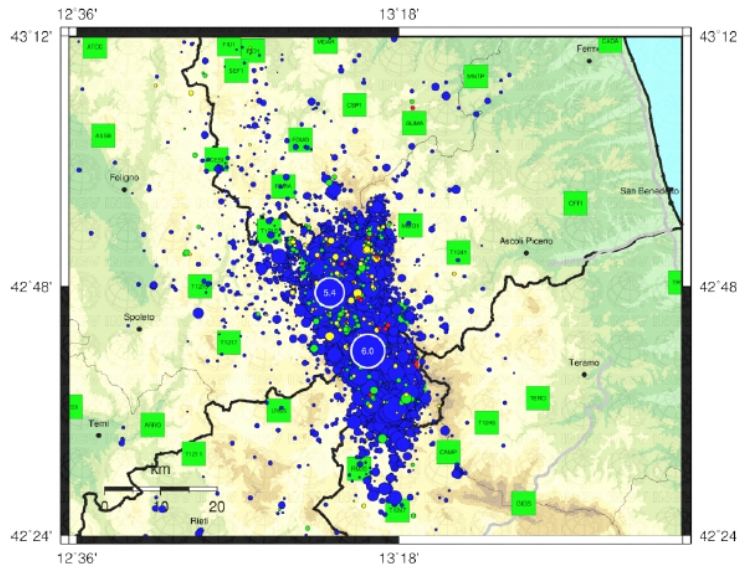

Aggiornata al 2016-10-25,05:13:05 UTC, numero di eventi 17965

	Oggi	Ieri	2gg fa	Precedenti
MI < 3.0	32	174	214	17278
3.0 <= MI < 4.0	0	0	0	250
4.0 <= MI < 5.0	0	0	0	15
MI >= 5.0	0	0	0	2

Stato della rete

■ Funzionante ■ Parzialmente funzionante ■ Guasta

