

11. Stazione di Bari

Anagrafica centralina

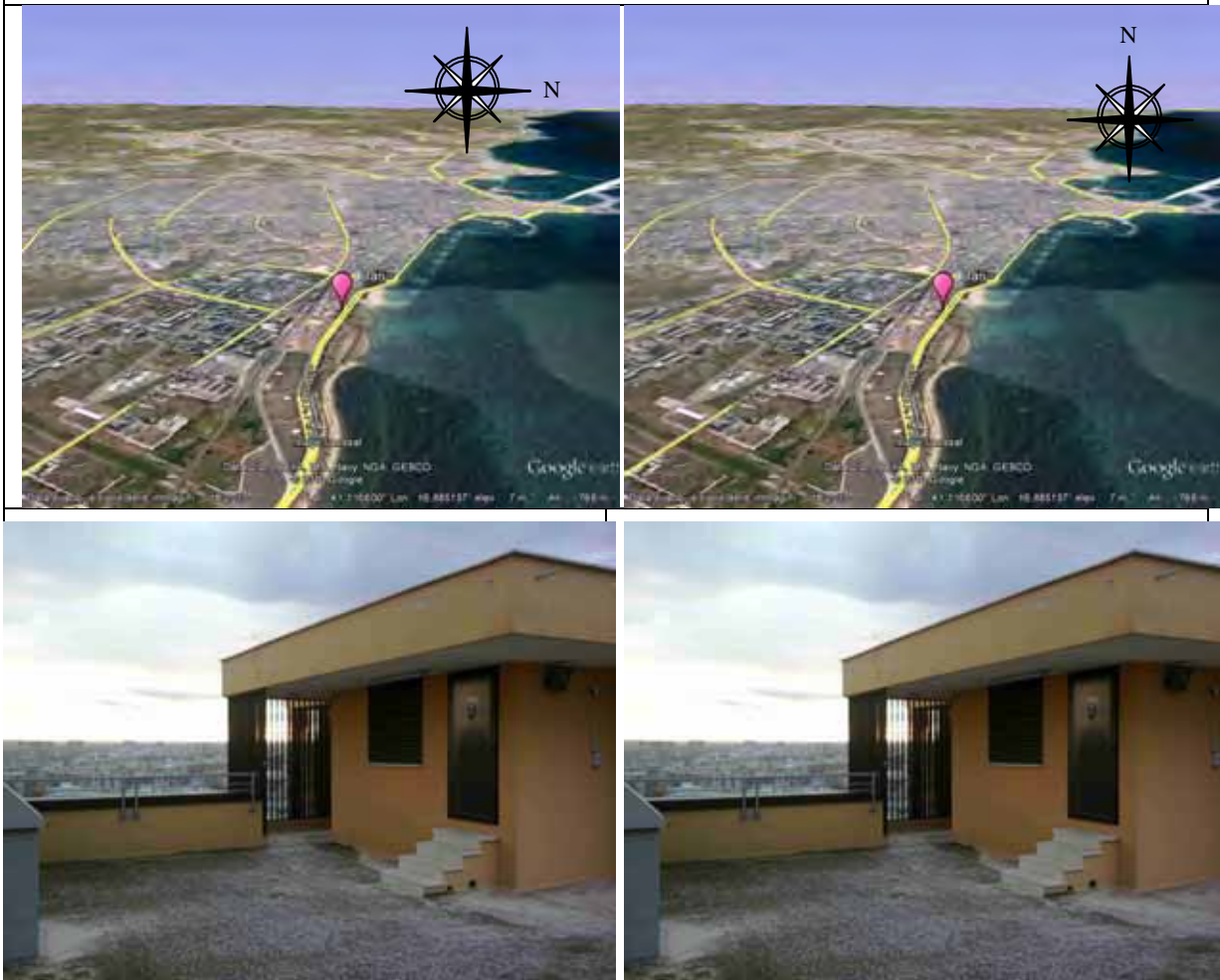

Coordinate geografiche:	E16.8935 , N41.117068
Altezza SLM:	45
Indirizzo:	Corso Trieste, 27
Comune:	Bari
Provincia:	Bari
Regione:	Puglia
CAP:	70126
Codice NUTS:	ITF42
Codice Ispra:	82
Centralina ospitata presso:	ARPA Puglia



Figura 55 Valori di dose orari relativi all'anno solare 2014 (linea blu). Media mobile semplice dei valori di dose orari a 168 periodi (corrispondenti ad una settimana - linea rosa). Media mobile semplice dei valori di dose orari a 720 periodi (corrispondenti ad un mese - linea arancione).



Figura 56 Distribuzione di probabilità dei valori di dose orari per l'anno 2014 (istogramma verde) e quantile (linea rossa). L'istogramma blu da la distribuzione di probabilità dei valori di dose orari ai quali è associato un evento di pioggia rivelato dal sensore di pioggia.

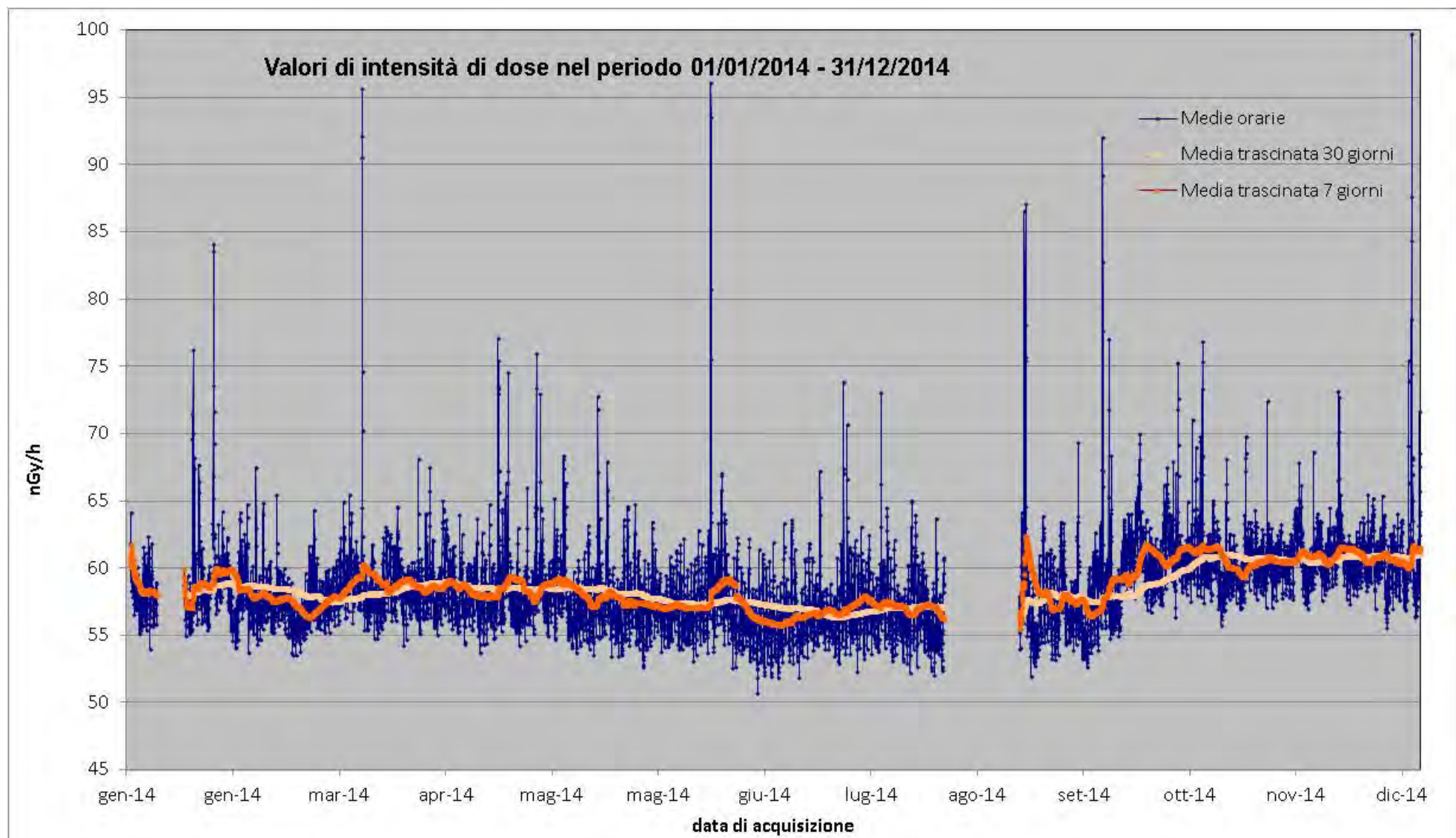

Figura 57 Distribuzione giornaliera delle medie orarie su base annua e su base stagionale.

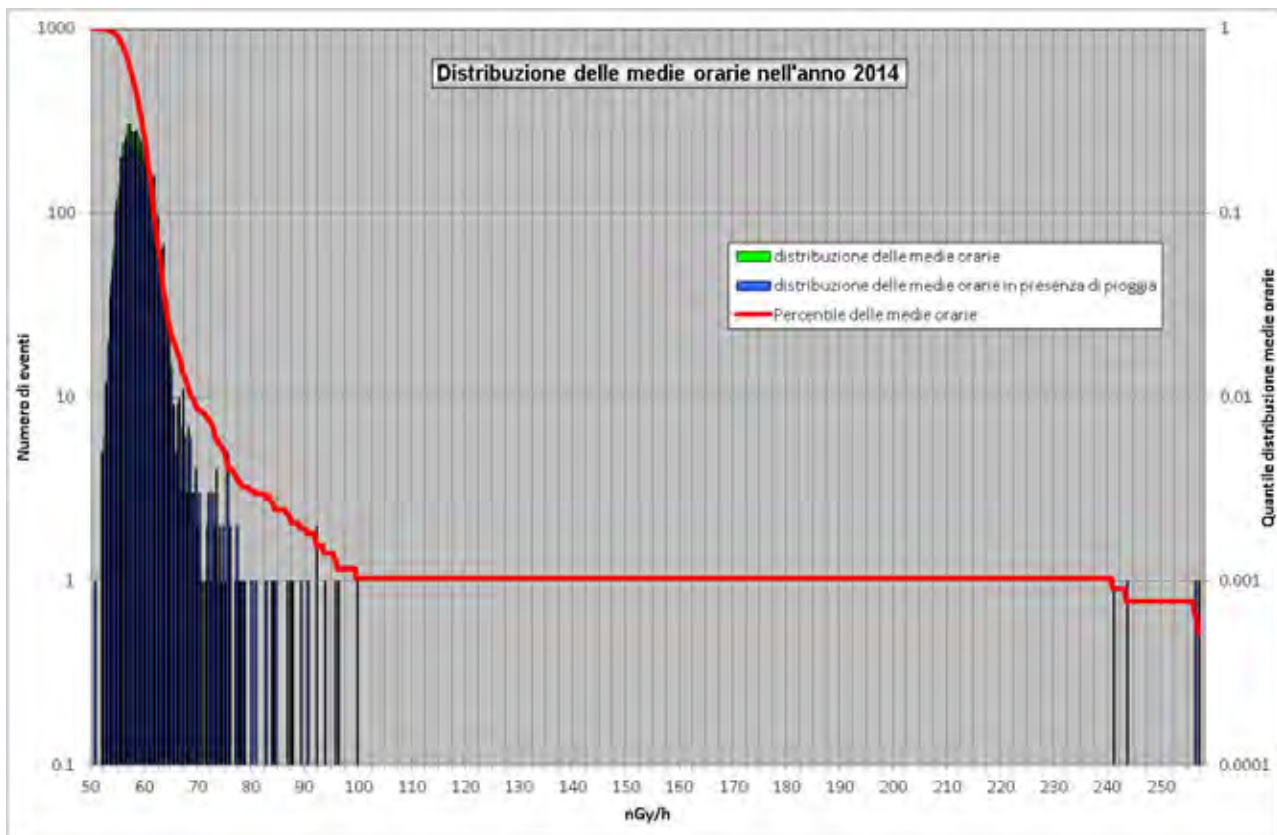

Figura 58 Profilo dei principali quattro eventi di picco nel corso del 2014. Nella legenda sono riportate l'altezza del picco rispetto al fondo, determinato attraverso la media trascinata su 7 giorni, ed il tempo di dimezzamento del picco rispetto al fondo.

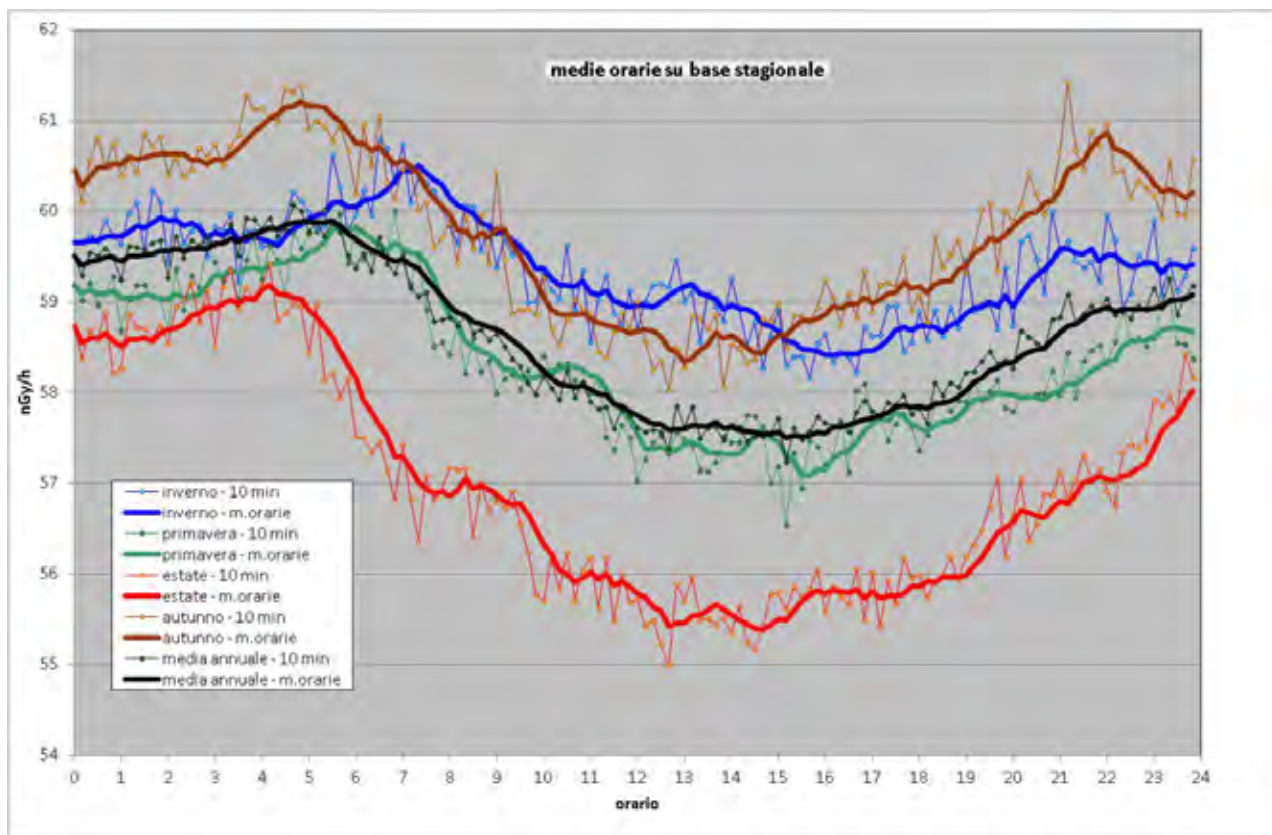

Figura 59 Medie mensili dei valori di dose orari dal 2012 al 2014

12. Borghetto di Vara

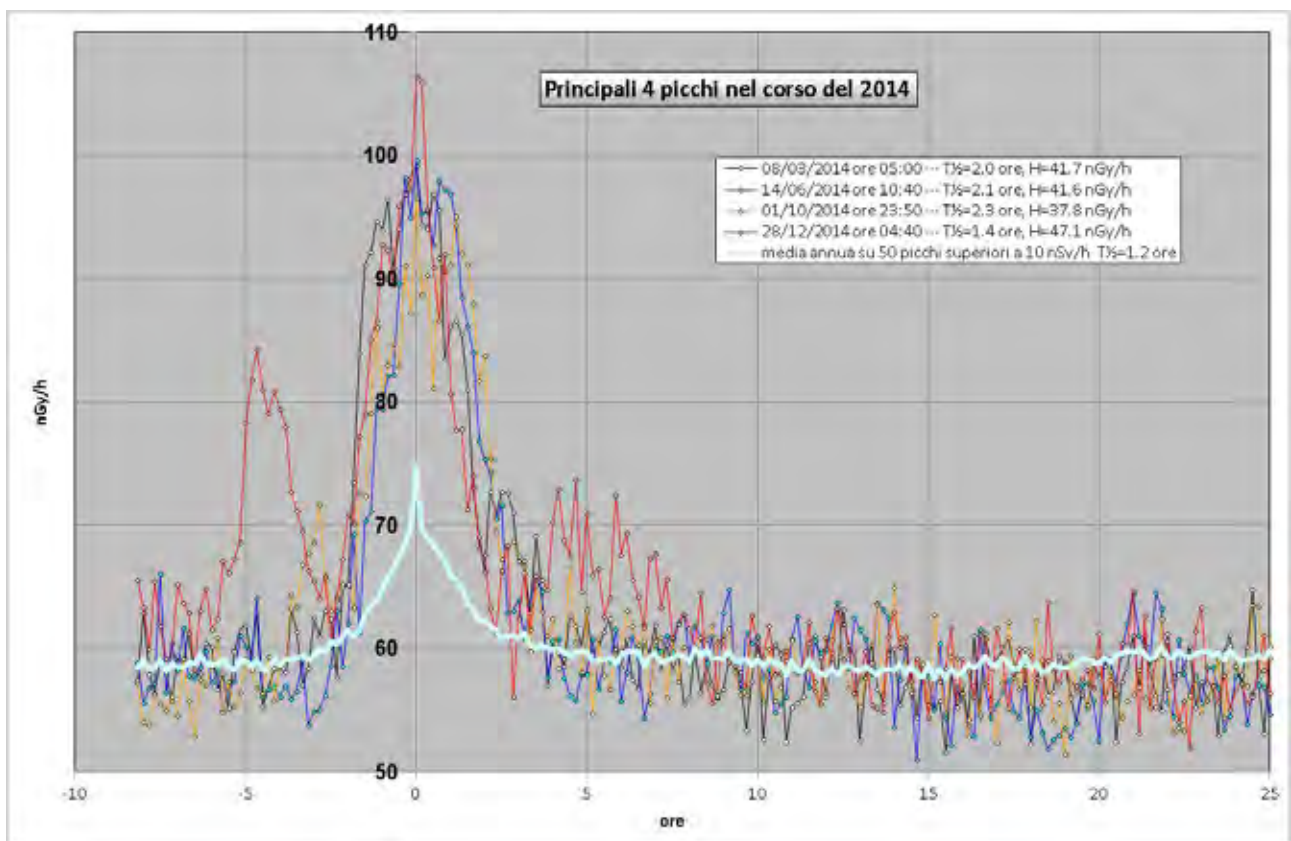
Anagrafica centralina

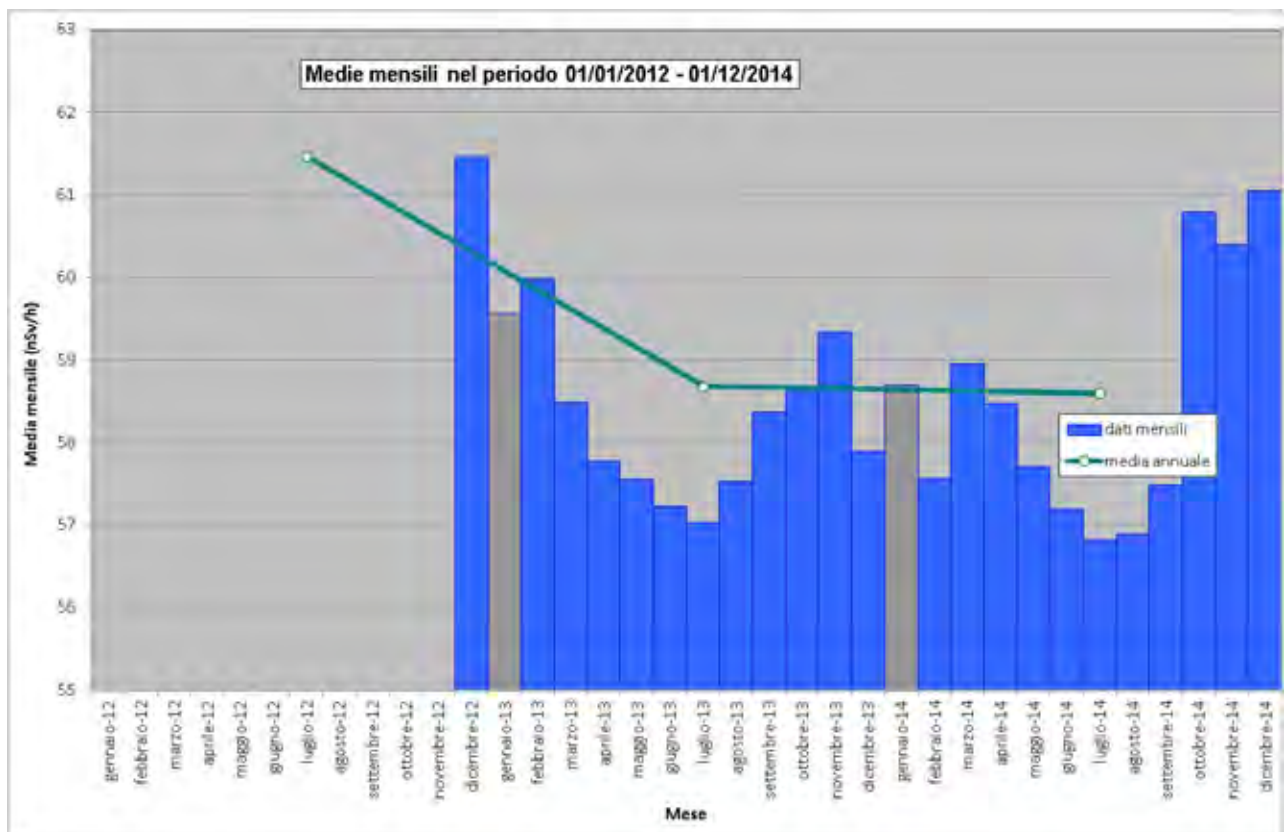
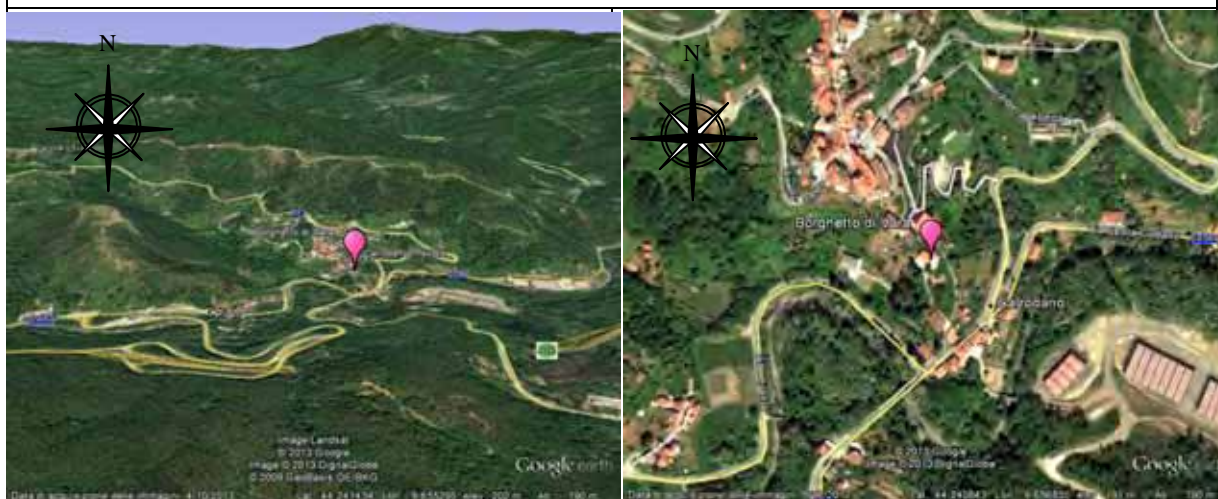

Coordinate geografiche:	E009.6579, N44.2406
Altezza SLM:	178 -
Indirizzo:	Via Aurelia,78
Comune:	Borghetto di Vara
Provincia:	La Spezia
Regione:	Liguria
CAP:	19020
Codice NUTS:	ITC34
Codice Ispra:	IT0002
Centralina ospitata presso:	Corpo forestale dello stato



Figura 60 Valori di dose orari relativi all'anno solare 2014 (linea blu). Media mobile semplice dei valori di dose orari a 168 periodi (corrispondenti ad una settimana - linea rosa). Media mobile semplice dei valori di dose orari a 720 periodi (corrispondenti ad un mese - linea arancione).



Figura 61 Distribuzione di probabilità dei valori di dose orarie per l'anno 2014 (istogramma verde) e quantile (linea rossa). L'istogramma blu da la distribuzione di probabilità dei valori di dose orarie ai quali è associato un evento di pioggia rivelato dal sensore di pioggia.

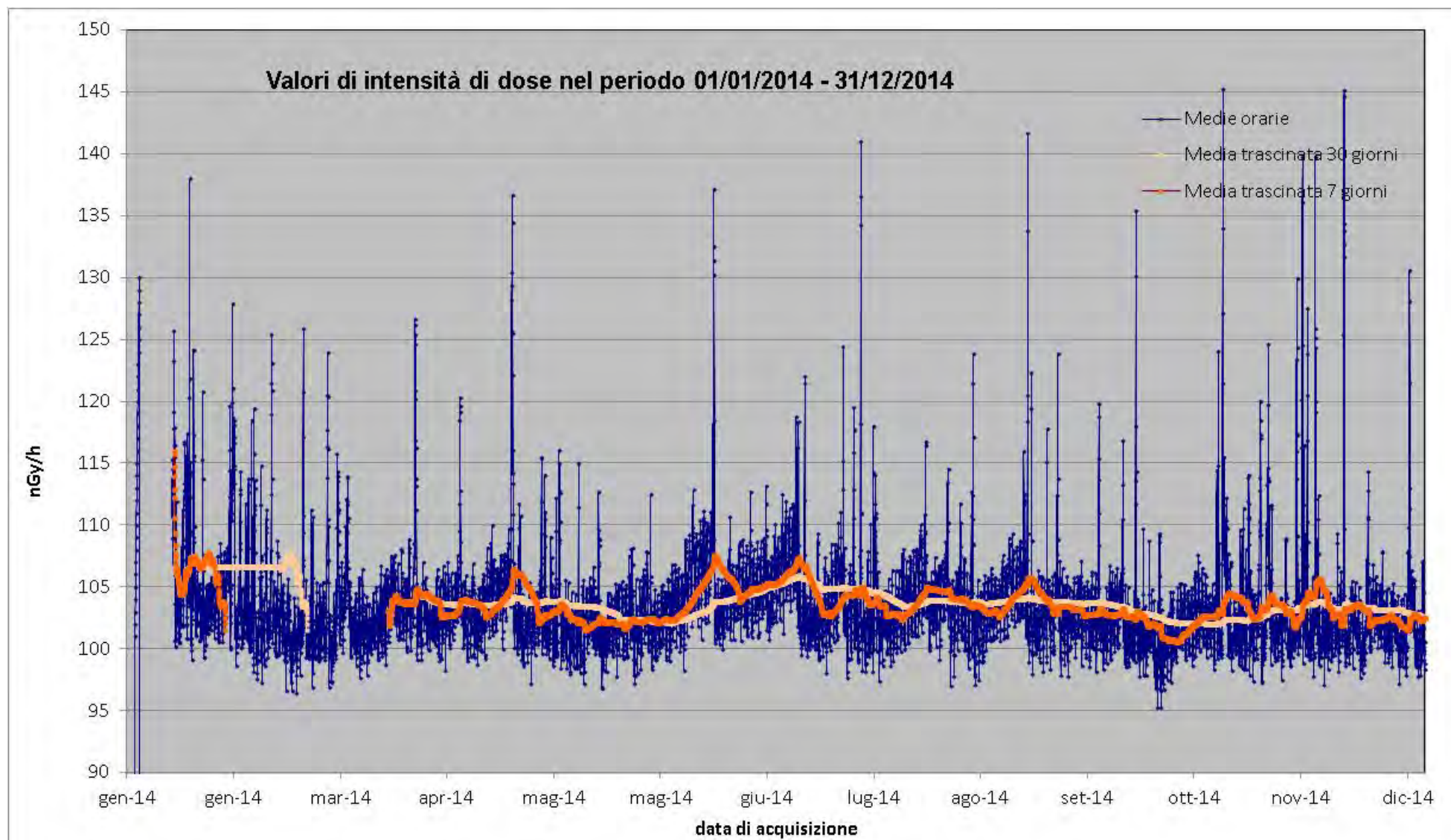

Figura 62 Distribuzione giornaliera delle medie orarie su base annua e su base stagionale.

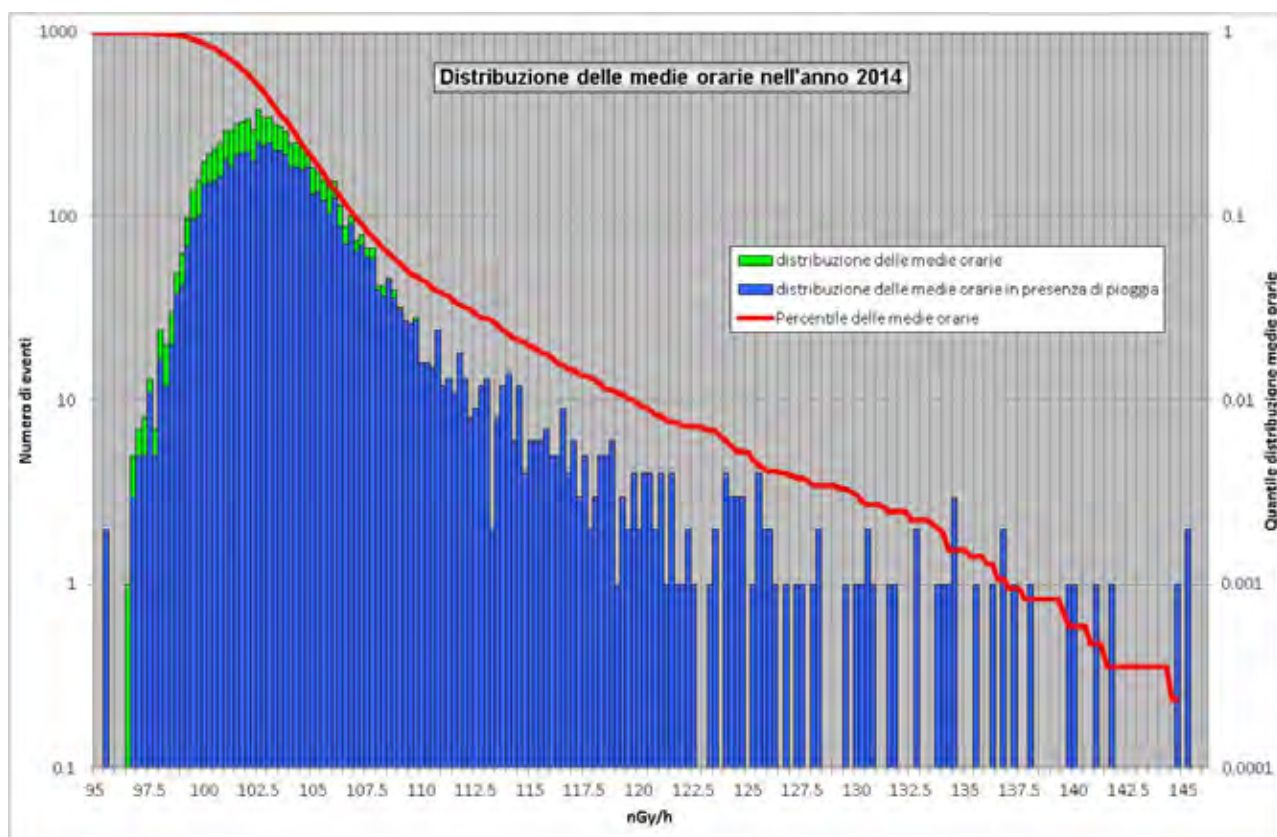

Figura 63 Profilo dei principali quattro eventi di picco nel corso del 2014. Nella legenda sono riportate l'altezza del picco rispetto al fondo, determinato attraverso la media trascinata su 7 giorni, ed il tempo di dimezzamento del picco rispetto al fondo.

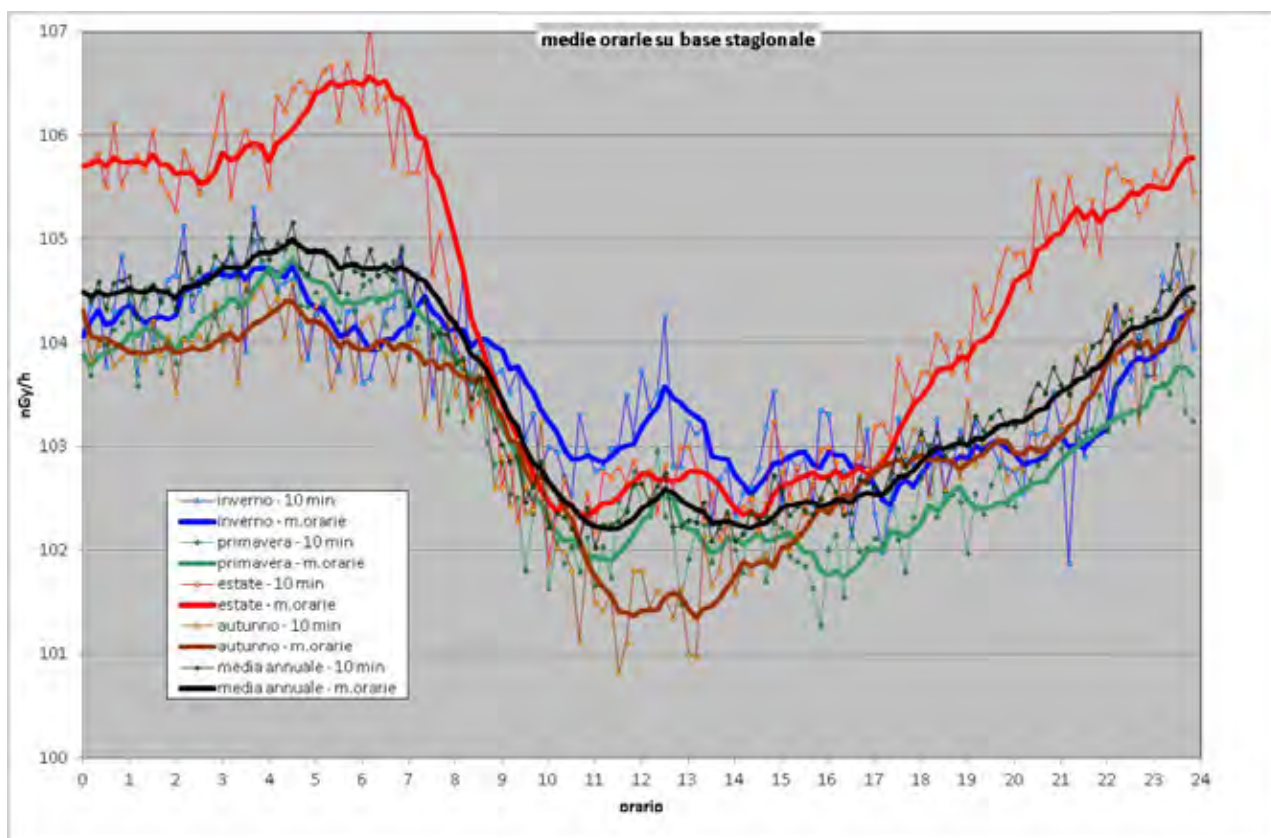

Figura 64 Medie mensili dei valori di dose orari dal 2007 al 2014.

13. Stazione di Bormio

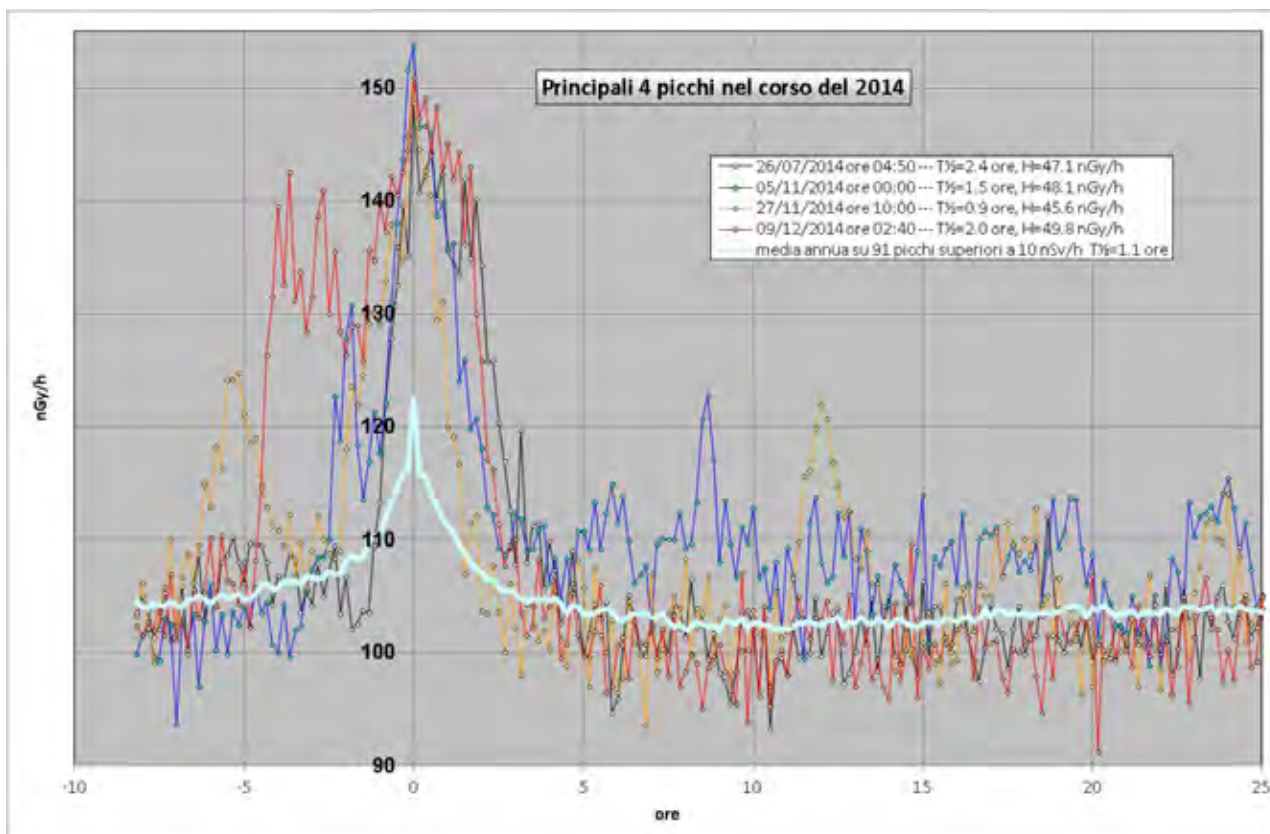
Anagrafica centralina

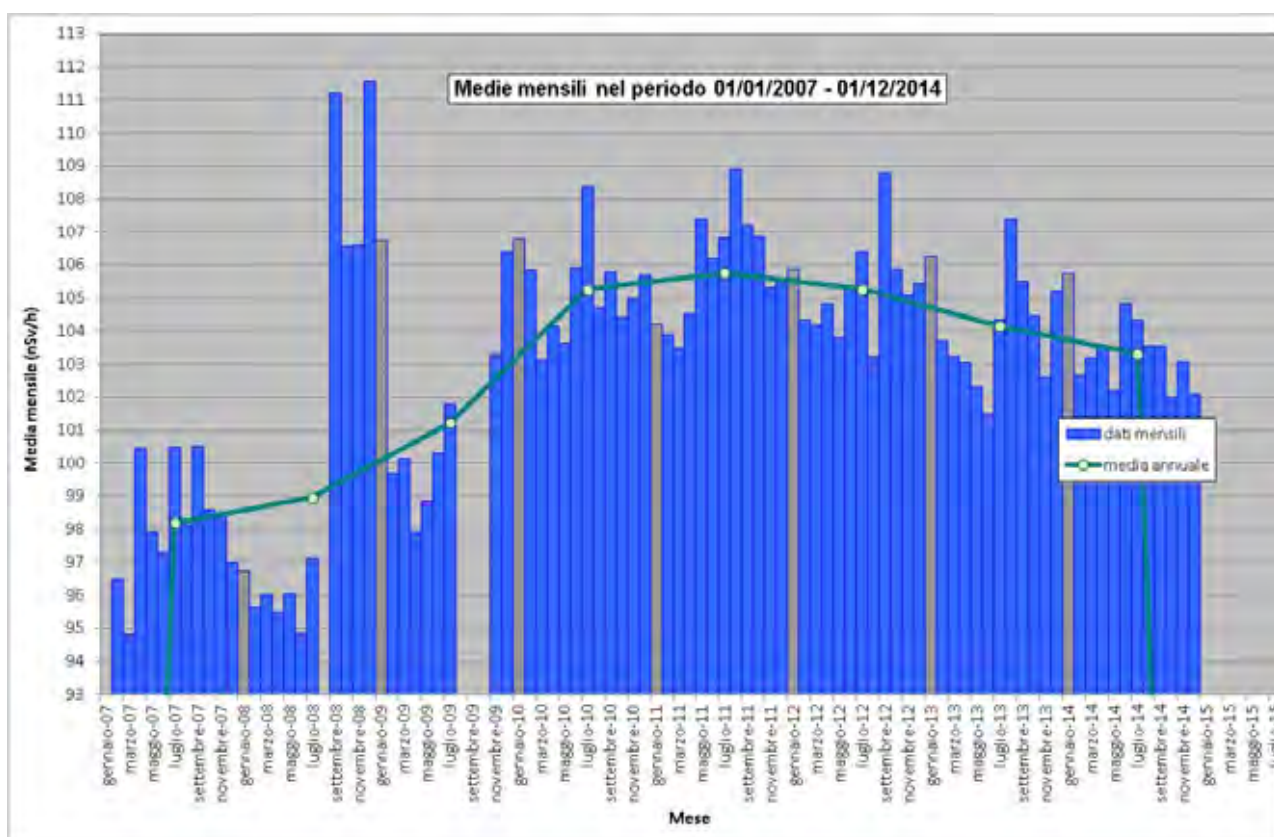
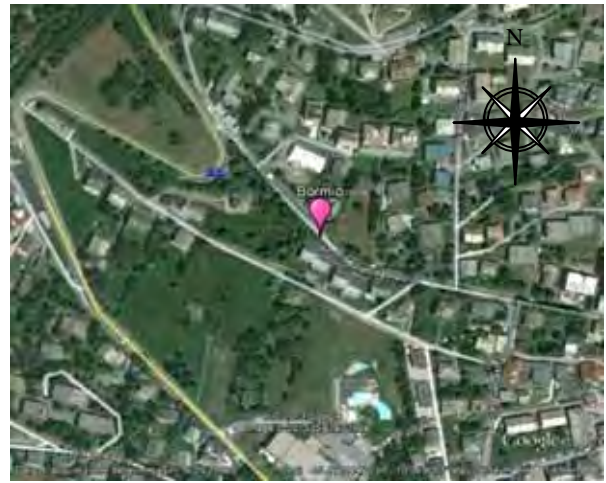

Coordinate geografiche:	E010.3691, N46.4723
Altezza SLM:	1261
Indirizzo:	Via Monte Braulio 58
Comune:	Bormio
Provincia:	Sondrio
Regione:	Lombardia
CAP:	23032
Codice NUTS:	ITC44
Codice Ispra:	IT0077
Centralina ospitata presso:	Corpo forestale dello stato



Figura 65 Valori di dose orari relativi all'anno solare 2014 (linea blu). Media mobile semplice dei valori di dose orari a 168 periodi (corrispondenti ad una settimana - linea rosa). Media mobile semplice dei valori di dose orari a 720 periodi (corrispondenti ad un mese - linea arancione).



Figura 66 Distribuzione di probabilità dei valori di dose orari per l'anno 2014 (istogramma verde) e quantile (linea rossa). L'istogramma blu da la distribuzione di probabilità dei valori di dose orari ai quali è associato un evento di pioggia rivelato dal sensore di pioggia.

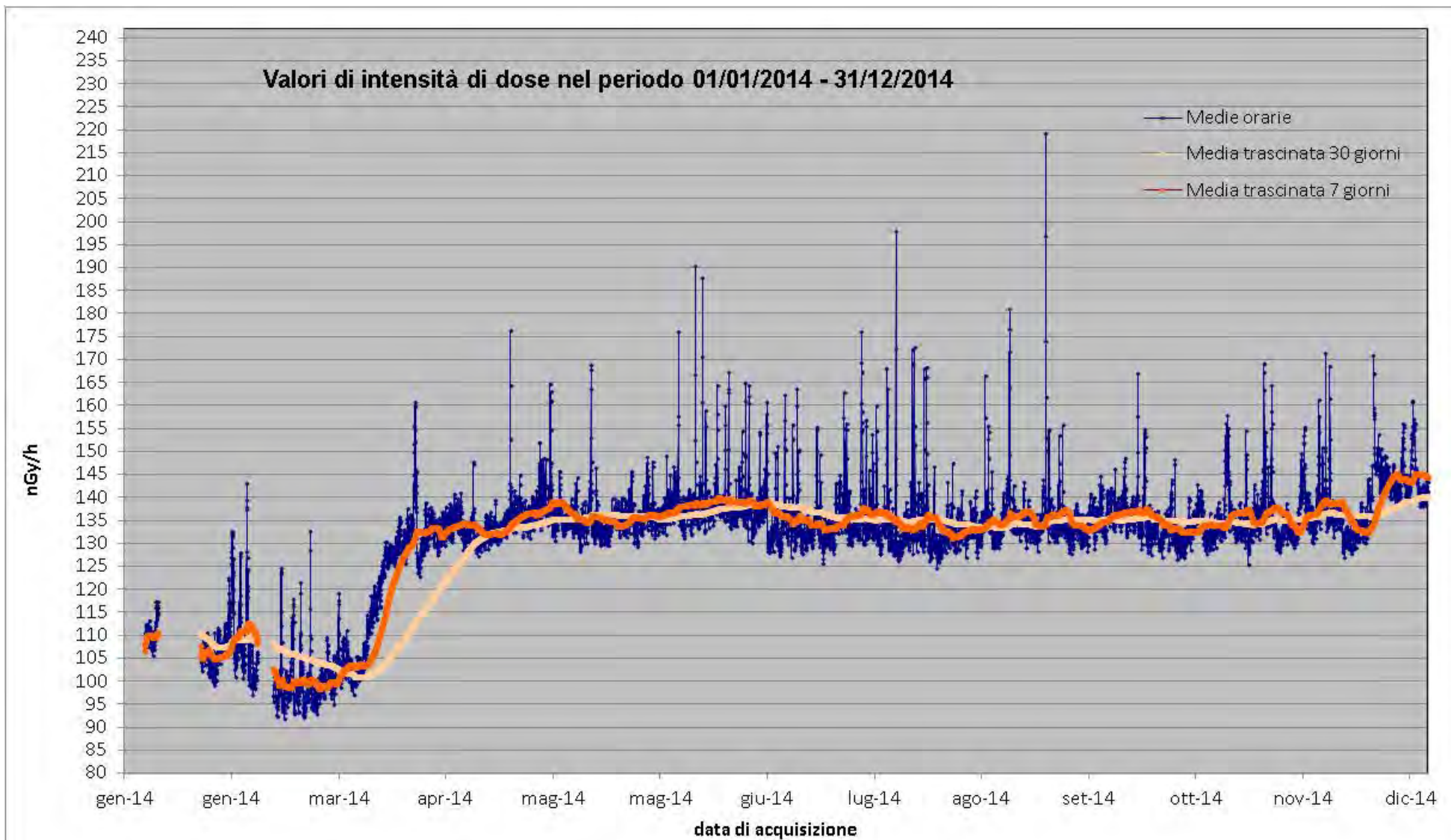

Figura 67 Distribuzione giornaliera delle medie orarie su base annua e su base stagionale.

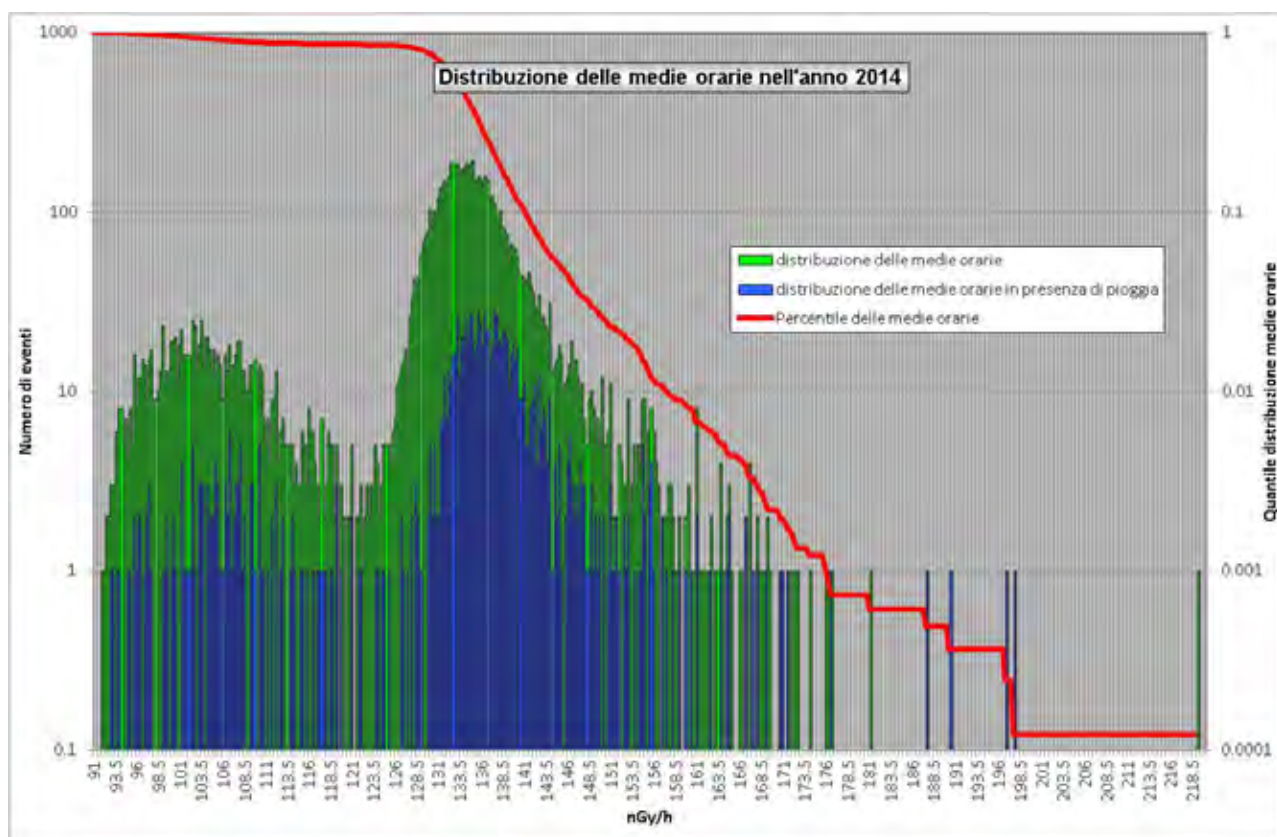

Figura 68 Profilo dei principali quattro eventi di picco nel corso del 2014. Nella legenda sono riportate l'altezza del picco rispetto al fondo, determinato attraverso la media trascinata su 7 giorni, ed il tempo di dimezzamento del picco rispetto al fondo.

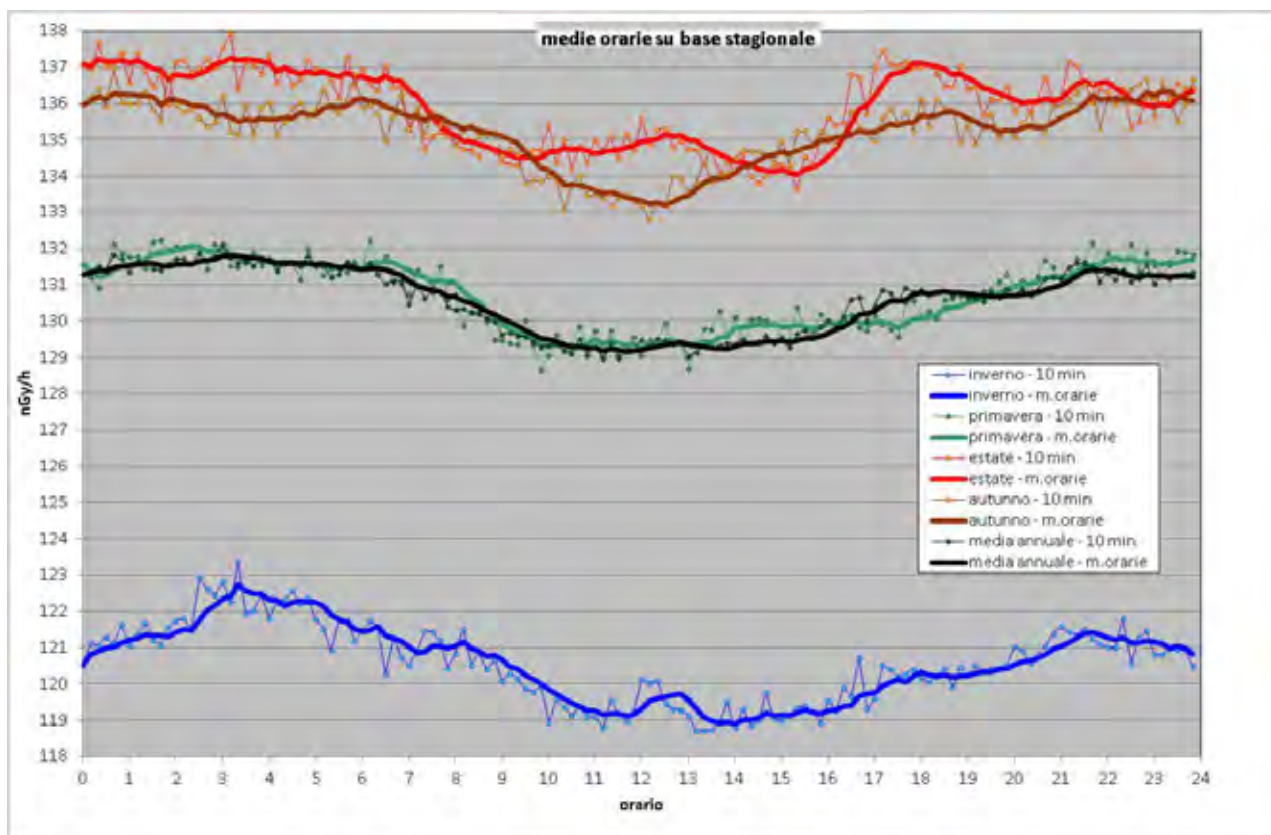

Figura 69 Medie mensili dei valori di dose orari dal 2010 al 2014.

14. Stazione di Brescia

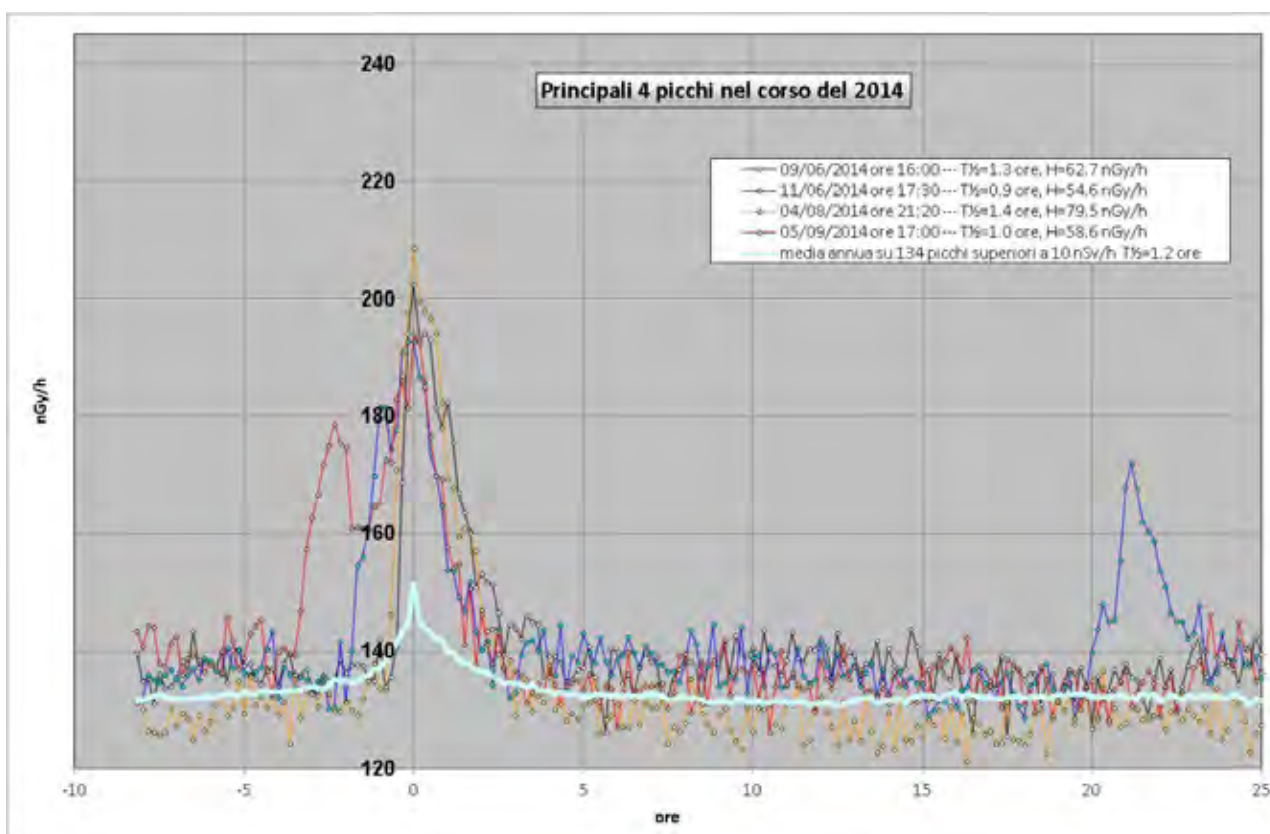
Anagrafica centralina

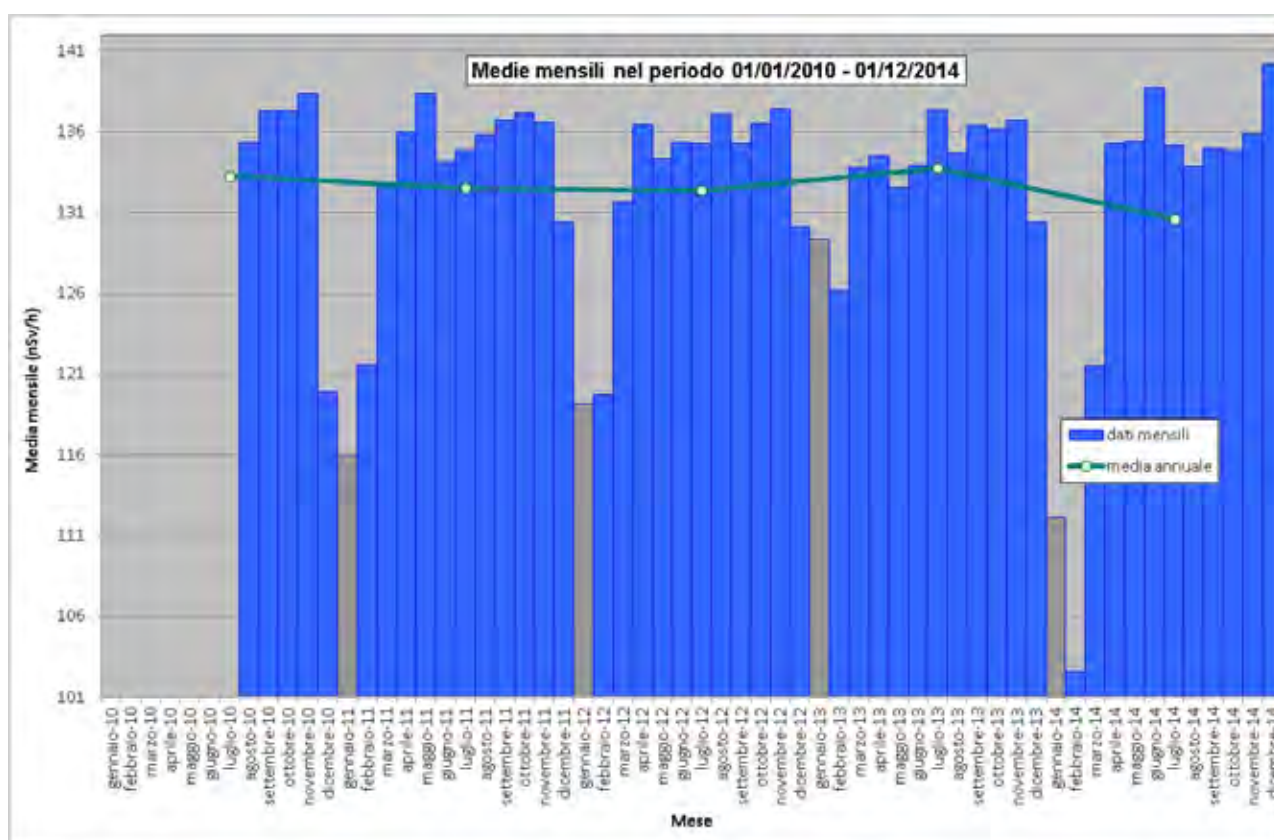
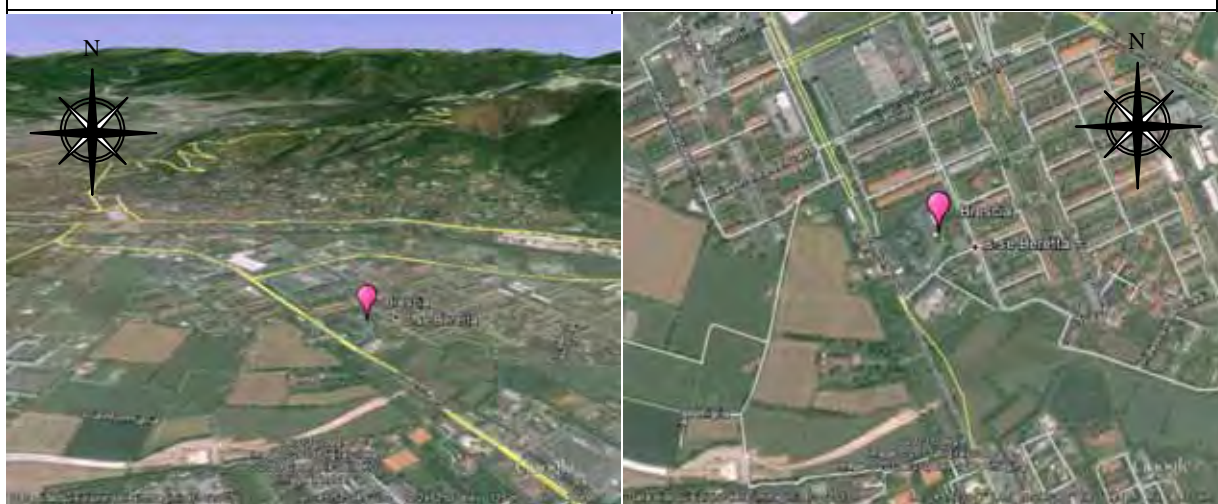

Coordinate geografiche:	E010.2474, N45.5215
Altezza SLM:	125
Indirizzo:	Loc. San Paolo – via Donatello 202
Comune:	Brescia
Provincia:	Brescia
Regione:	Lombardia
CAP:	25100
Codice NUTS:	ITC47
Codice Ispra:	IT008
Centralina ospitata presso:	Corpo forestale dello stato



Figura 70 Valori di dose orari relativi all'anno solare 2014 (linea blu). Media mobile semplice dei valori di dose orari a 168 periodi (corrispondenti ad una settimana - linea rosa). Media mobile semplice dei valori di dose orari a 720 periodi (corrispondenti ad un mese - linea arancione).



Figura 71 Distribuzione di probabilità dei valori di dose orarie per l'anno 2014 (istogramma verde) e quantile (linea rossa). L'istogramma blu da la distribuzione di probabilità dei valori di dose orarie ai quali è associato un evento di pioggia rivelato dal sensore di pioggia.

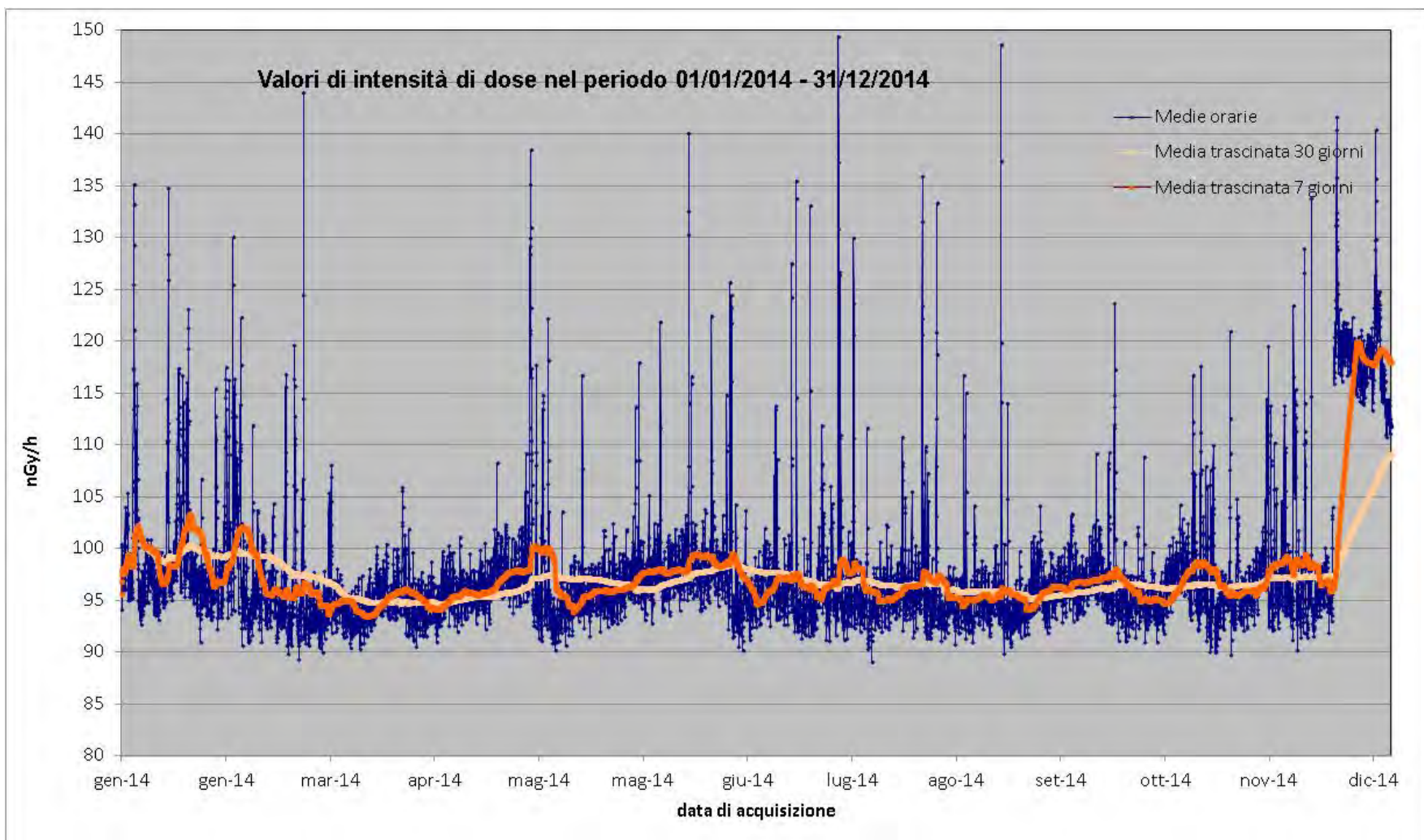

Figura 72 Distribuzione giornaliera delle medie orarie su base annua e su base stagionale.

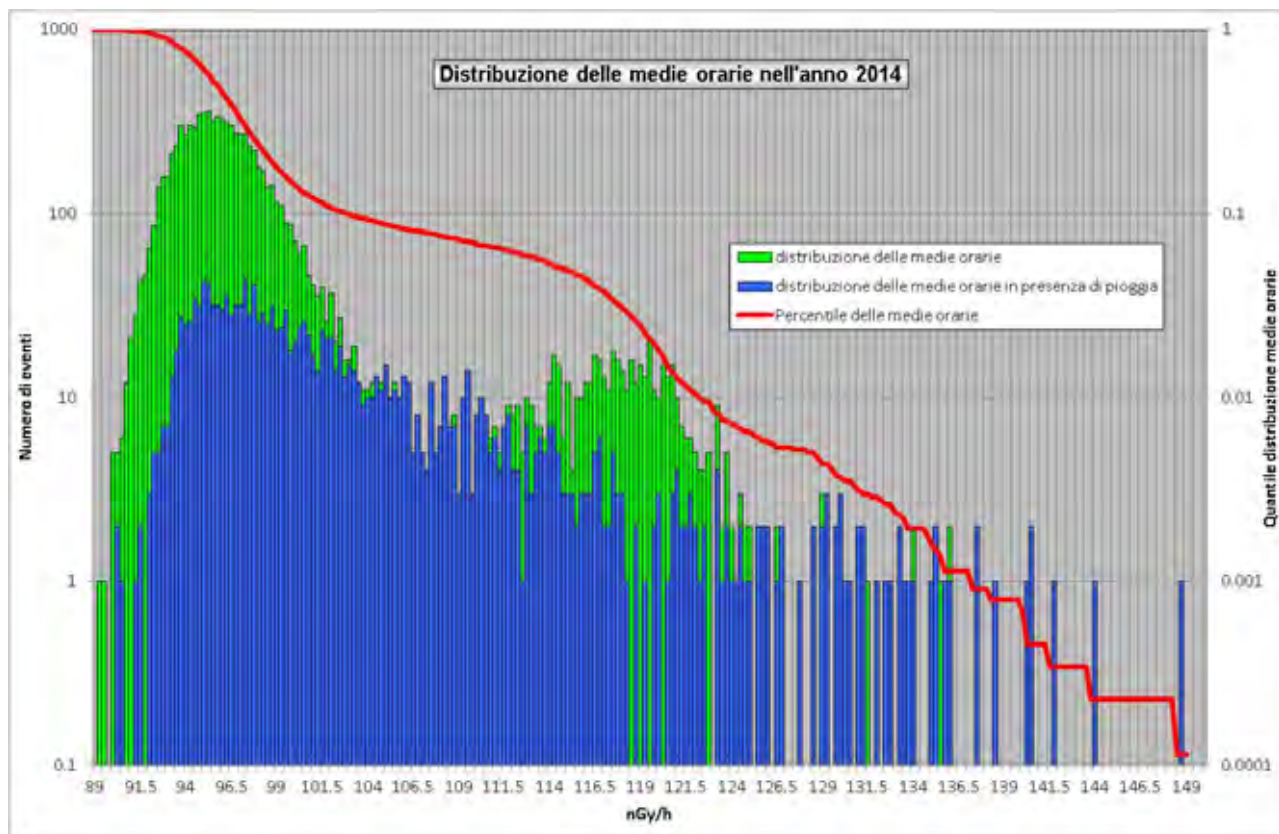

Figura 73 Profilo dei principali quattro eventi di picco nel corso del 2014. Nella legenda sono riportate l'altezza del picco rispetto al fondo, determinato attraverso la media trascinata su 7 giorni, ed il tempo di dimezzamento del picco rispetto al fondo.

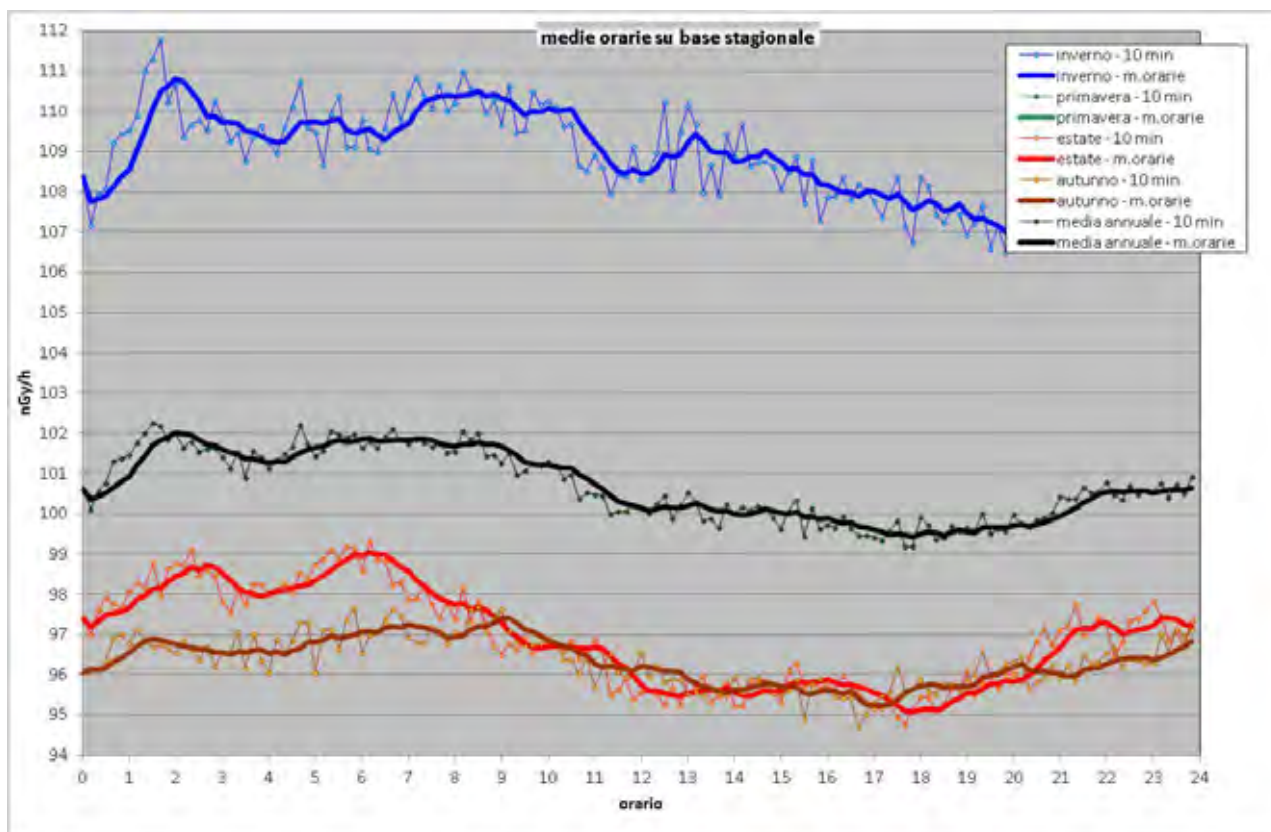

Figura 74 Medie mensili dei valori di dose orari dal 2007 al 2014.

15. Stazione di Cagliari

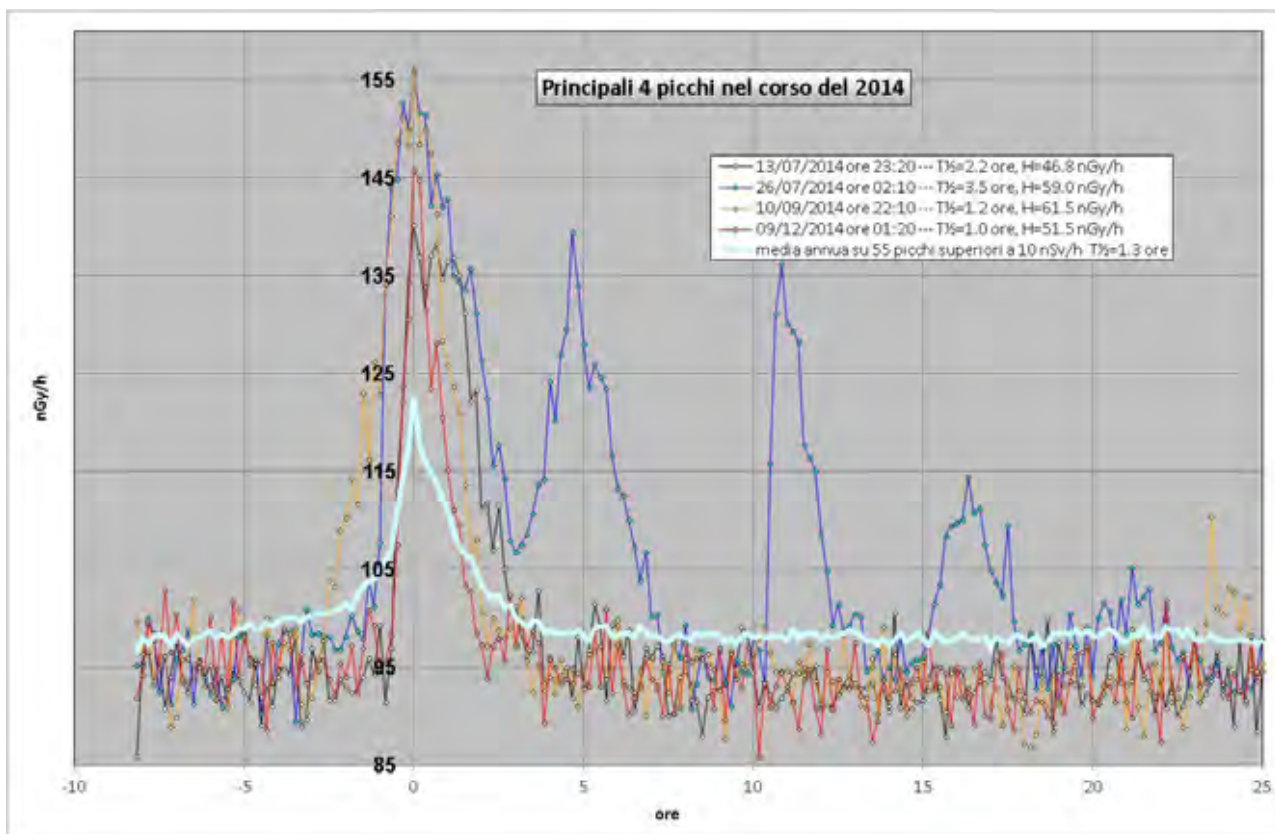
Anagrafica centralina

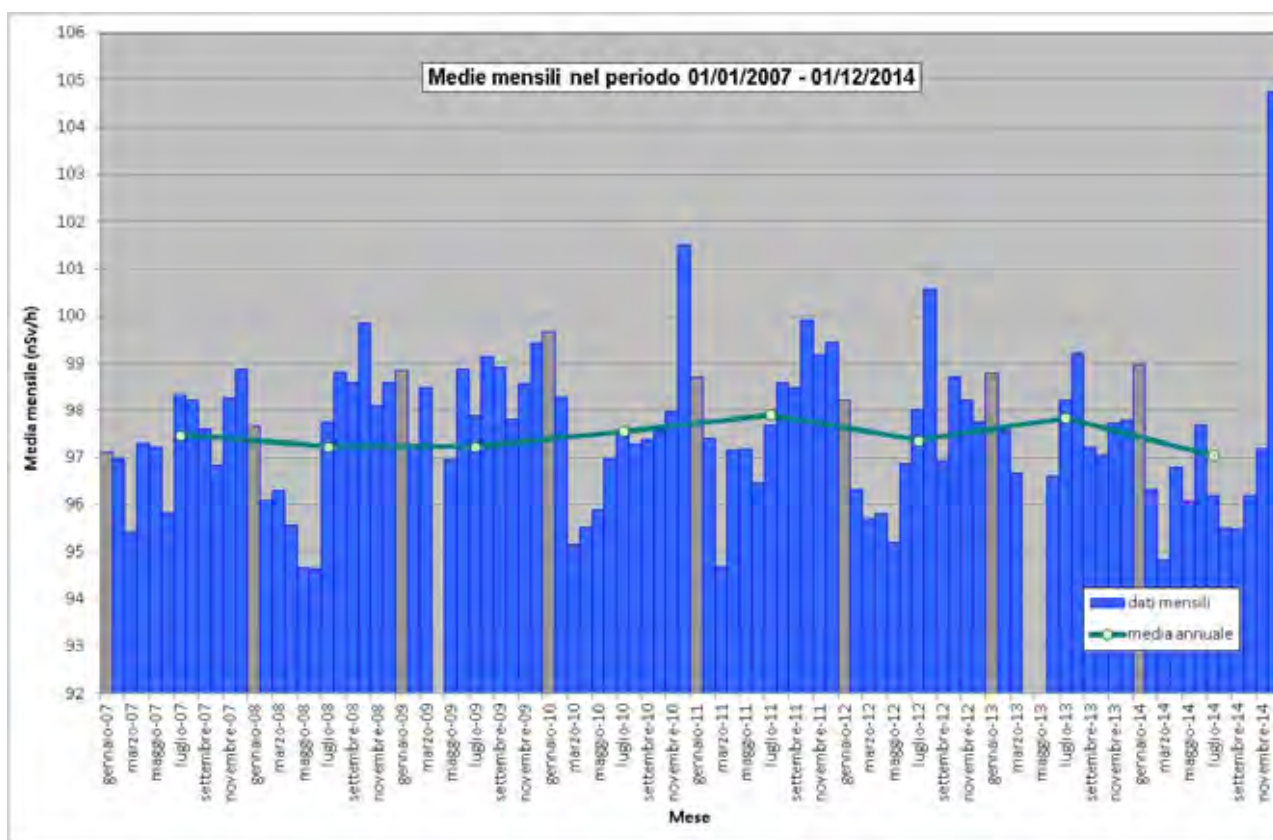

Coordinate geografiche	E009.1478, N39.1969
Altezza SLM	7
Indirizzo:	P.zza S.Bartolomeo,29
Comune:	Cagliari
Provincia:	Cagliari
Regione	Sardegna
CAP	08030
Codice NUTS	ITG28
Codice Ispra	IT0072
Centralina ospitata presso	Comando dei Carabinieri



Figura 75 Valori di dose orari relativi all'anno solare 2014 (linea blu). Media mobile semplice dei valori di dose orari a 168 periodi (corrispondenti ad una settimana - linea rosa). Media mobile semplice dei valori di dose orari a 720 periodi (corrispondenti ad un mese - linea arancione).



Figura 76 Distribuzione di probabilità dei valori di dose orarie per l'anno 2014 (istogramma verde) e quantile (linea rossa). L'istogramma blu da la distribuzione di probabilità dei valori di dose orarie ai quali è associato un evento di pioggia rivelato dal sensore di pioggia.

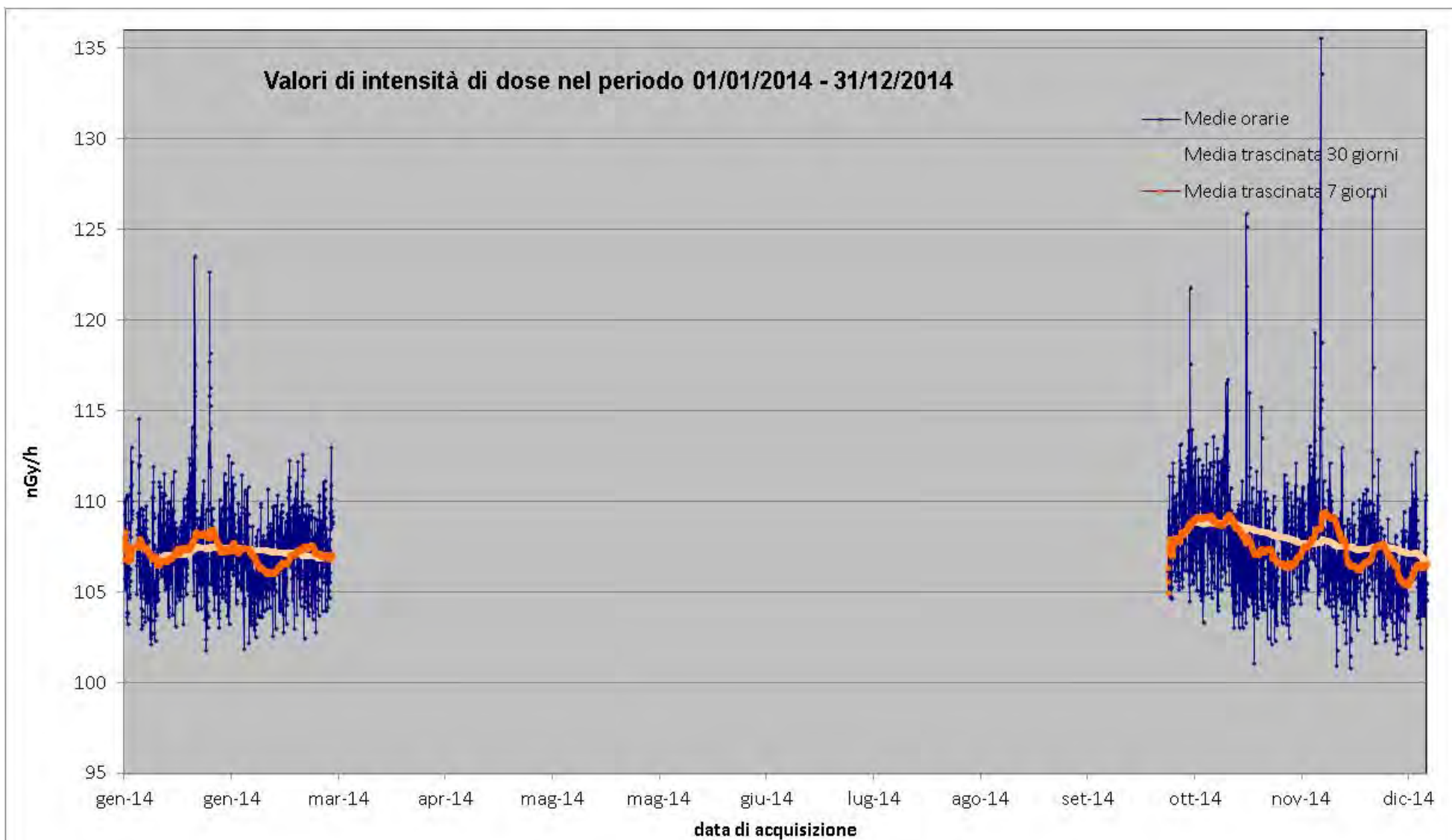

Figura 77 Distribuzione giornaliera delle medie orarie su base annua e su base stagionale.

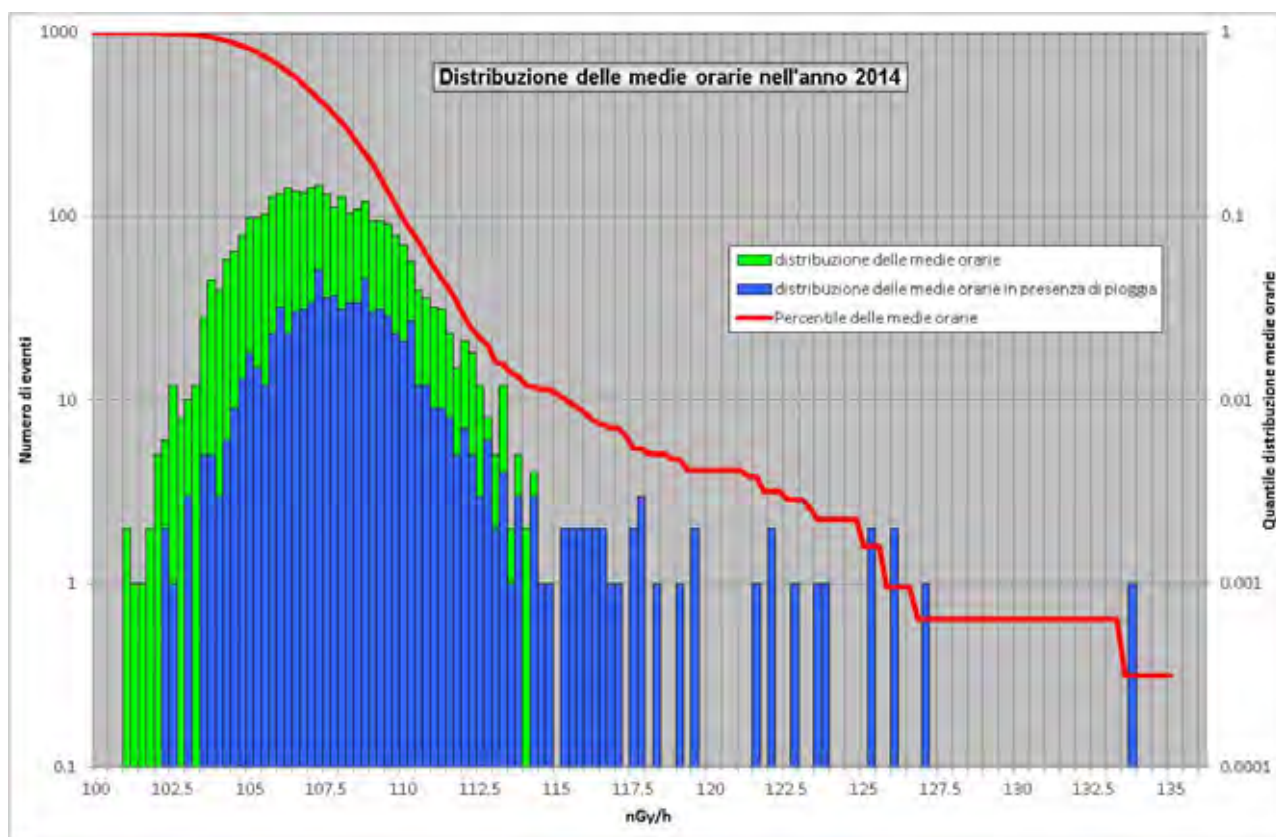

Figura 78 Profilo dei principali quattro eventi di picco nel corso del 2014. Nella legenda sono riportate l'altezza del picco rispetto al fondo, determinato attraverso la media trascinata su 7 giorni, ed il tempo di dimezzamento del picco rispetto al fondo.

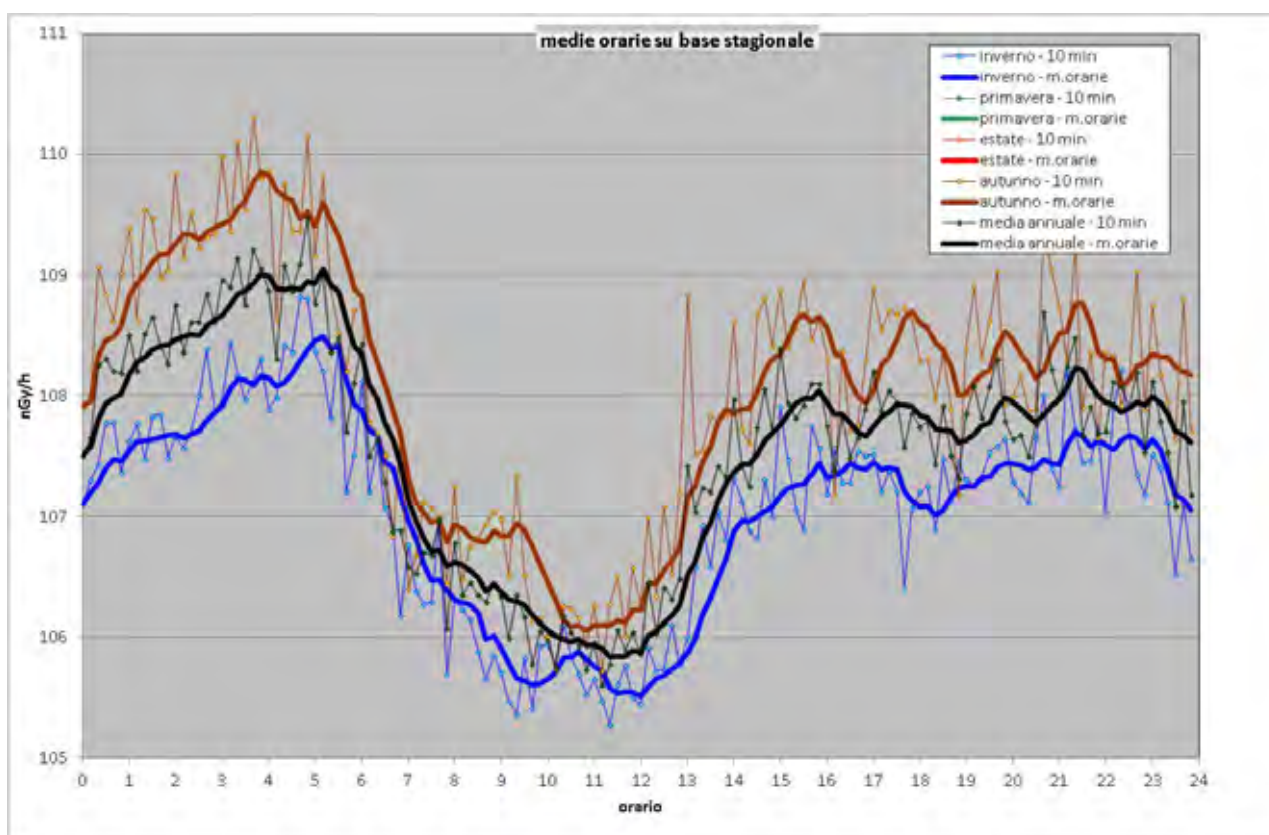

Figura 79 Medie mensili dei valori di dose orari dal 2012 al 2014.

16. Stazione di Casacalenda

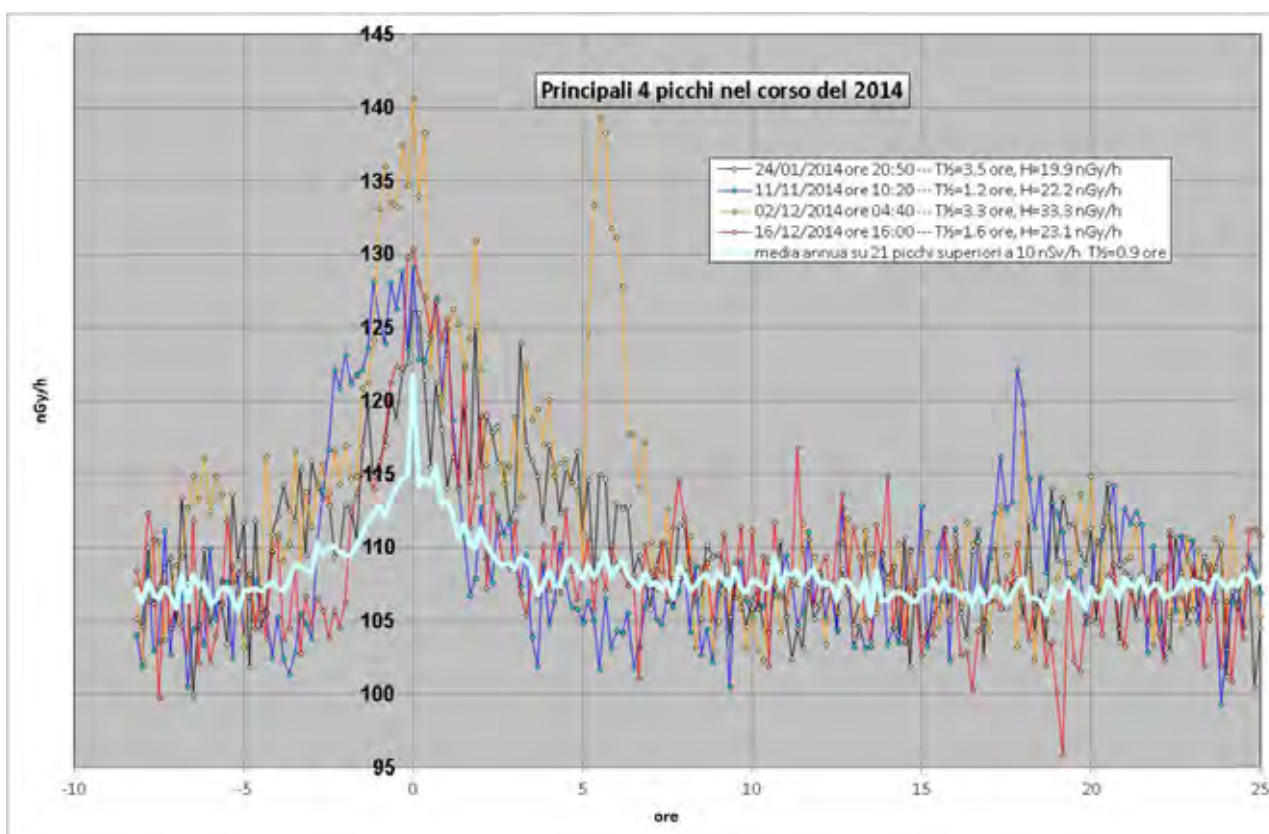
Anagrafica centralina

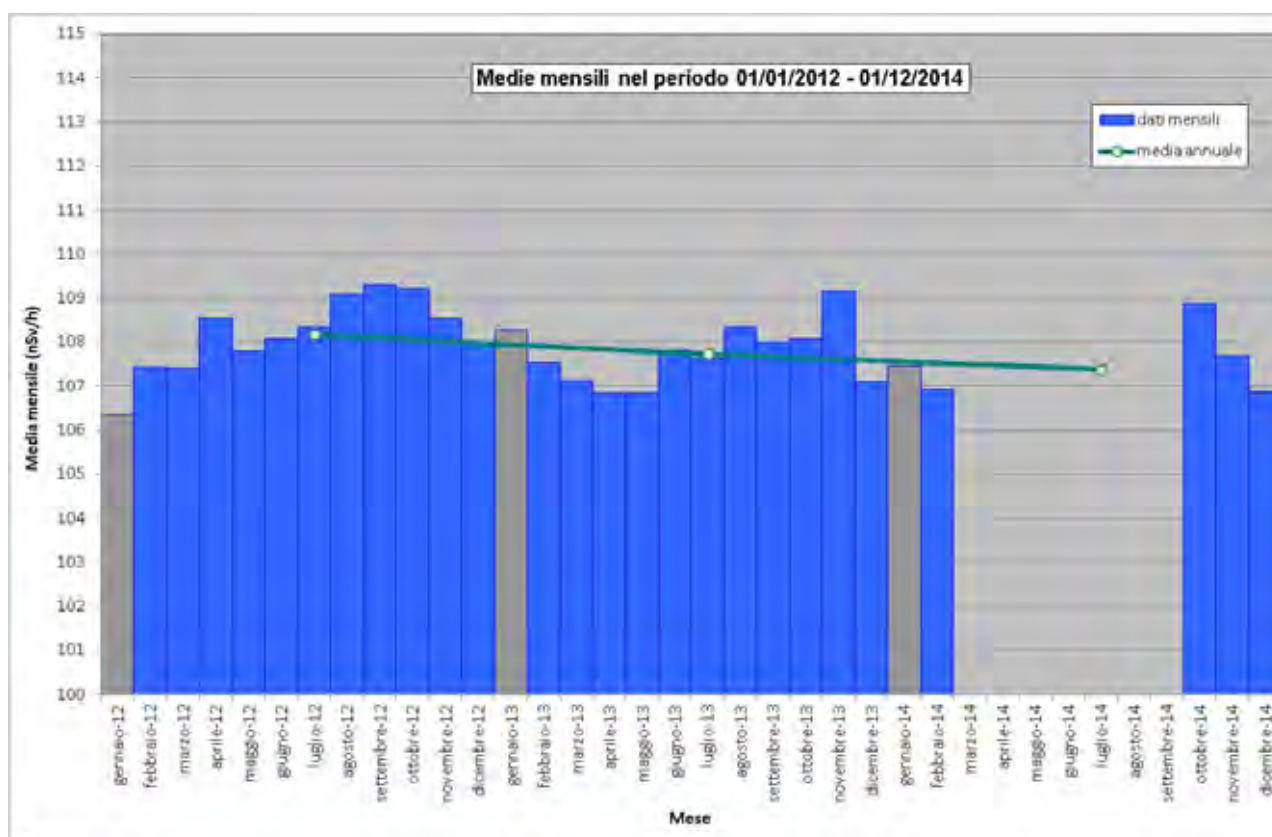

Coordinate geografiche:	E014.8470, N41.7444
Altezza SLM:	673
Indirizzo:	Via contrada Monte,7
Comune:	Casacalenda
Provincia:	Campobasso
Regione:	Molise
CAP:	86043
Codice NUTS:	ITF22
Codice Ispra:	IT0033
centralina ospitata presso:	Corpo forestale dello stato



Figura 80 Valori di dose orari relativi all'anno solare 2014 (linea blu). Media mobile semplice dei valori di dose orari a 168 periodi (corrispondenti ad una settimana - linea rosa). Media mobile semplice dei valori di dose orari a 720 periodi (corrispondenti ad un mese - linea arancione).



Figura 81 Distribuzione di probabilità dei valori di dose orari per l'anno 2014 (istogramma verde) e quantile (linea rossa). L'istogramma blu da la distribuzione di probabilità dei valori di dose orari ai quali è associato un evento di pioggia rivelato dal sensore di pioggia.

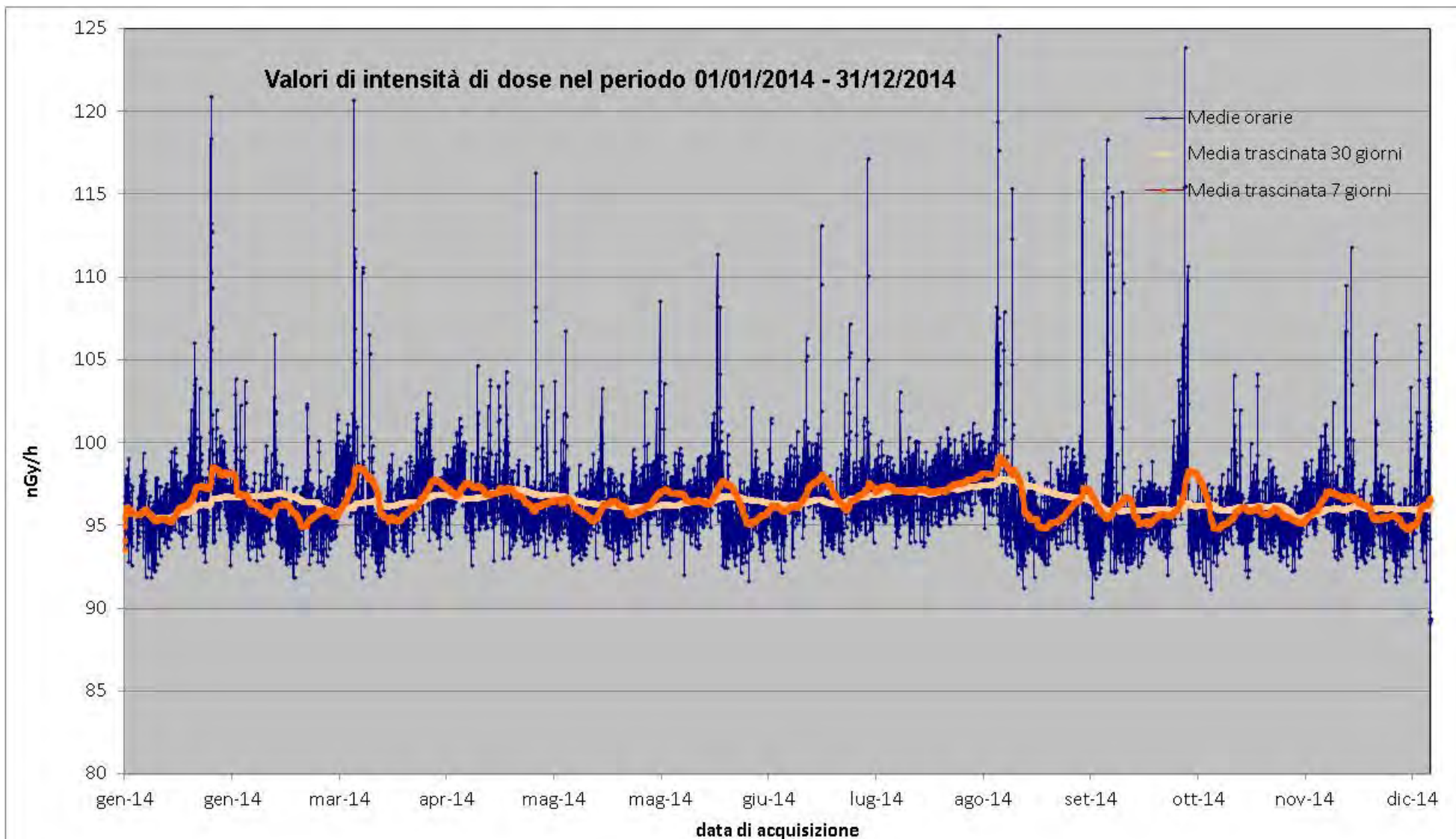

Figura 82 Distribuzione giornaliera delle medie orarie su base annua e su base stagionale.

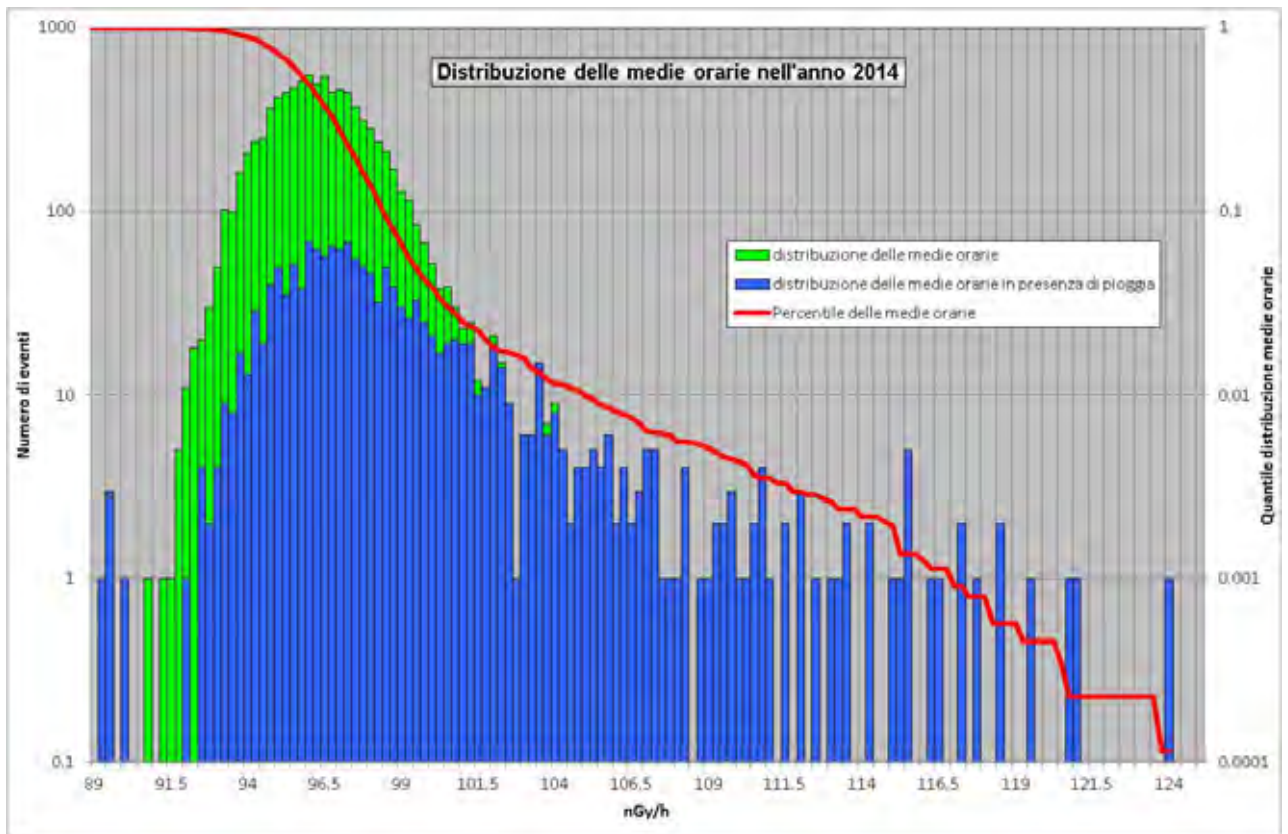

Figura 83 Profilo dei principali quattro eventi di picco nel corso del 2014. Nella legenda sono riportate l'altezza del picco rispetto al fondo, determinato attraverso la media trascinata su 7 giorni, ed il tempo di dimezzamento del picco rispetto al fondo.

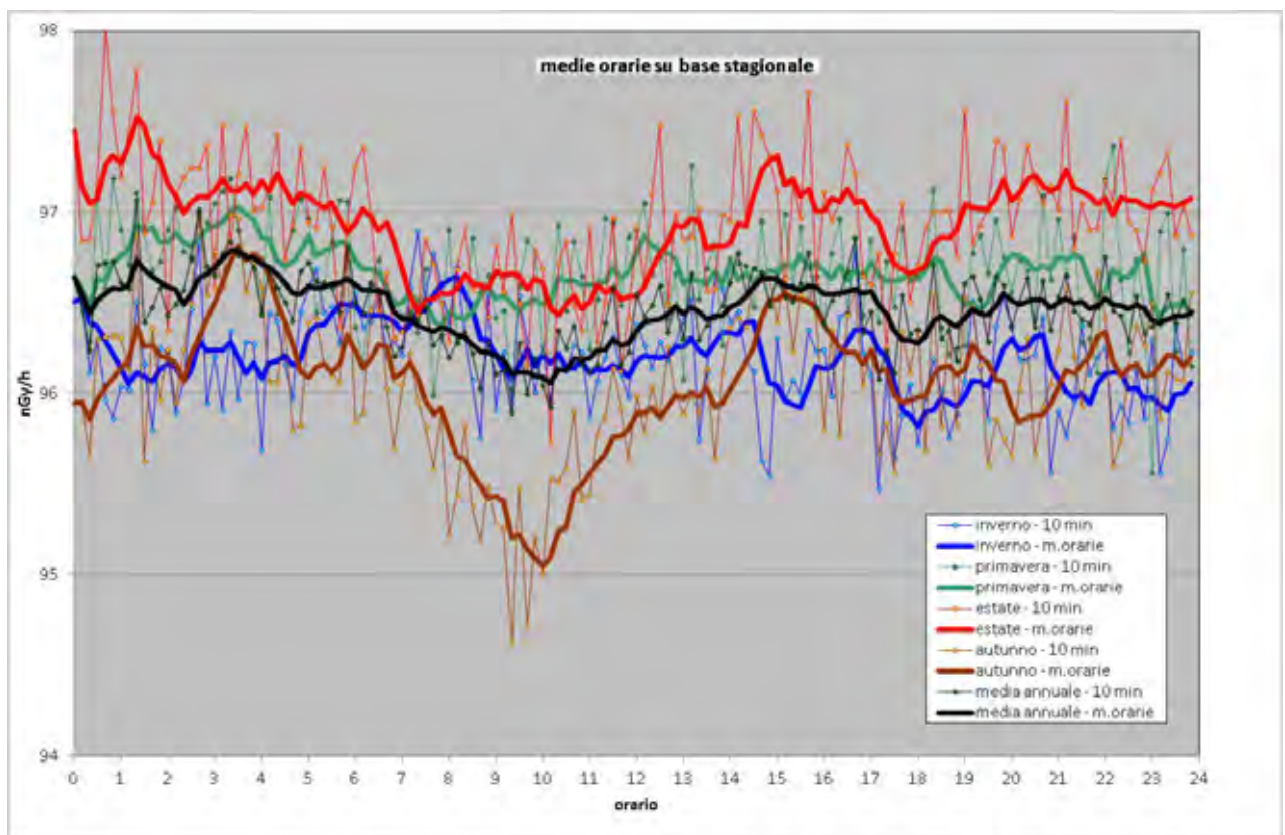

Figura 84 Medie mensili dei valori di dose orari dal 2007 al 2014.

17. Stazione di Casale Monferrato

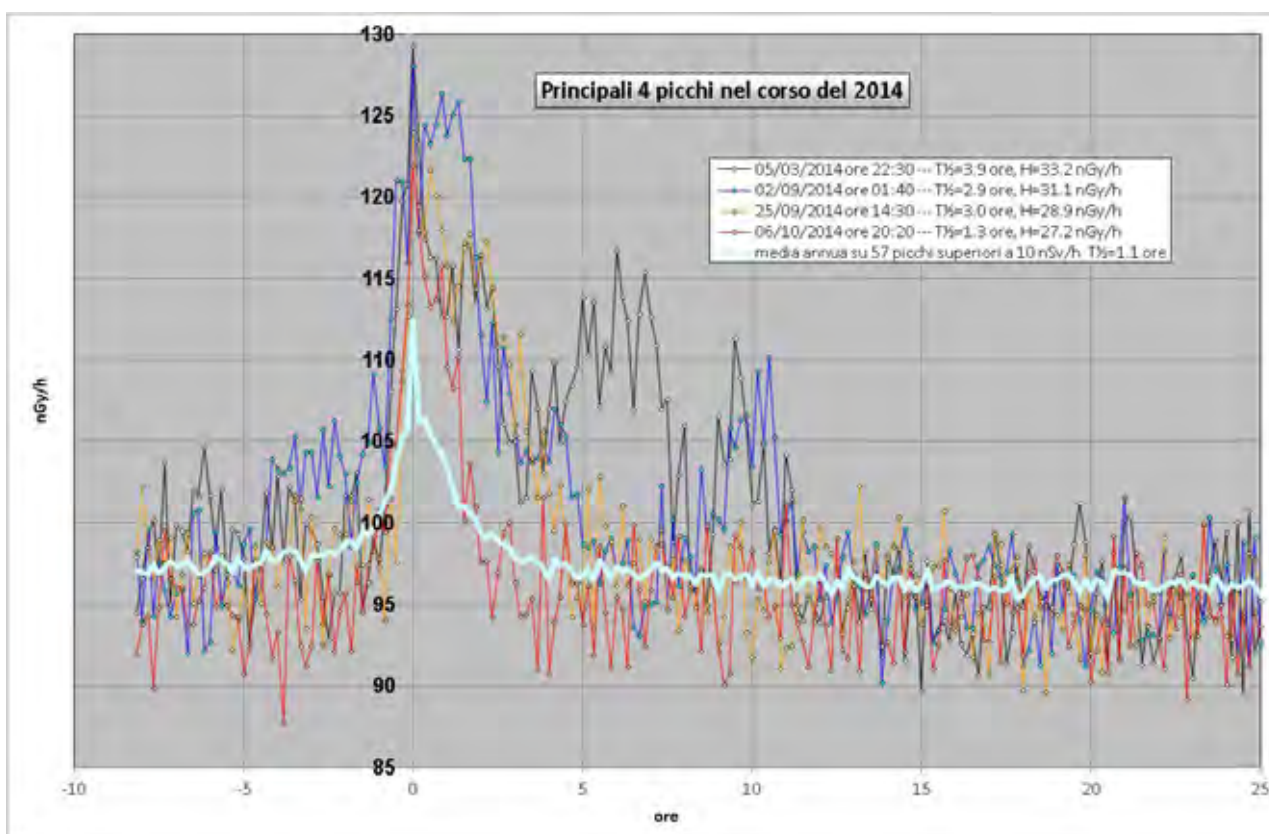
Anagrafica centralina

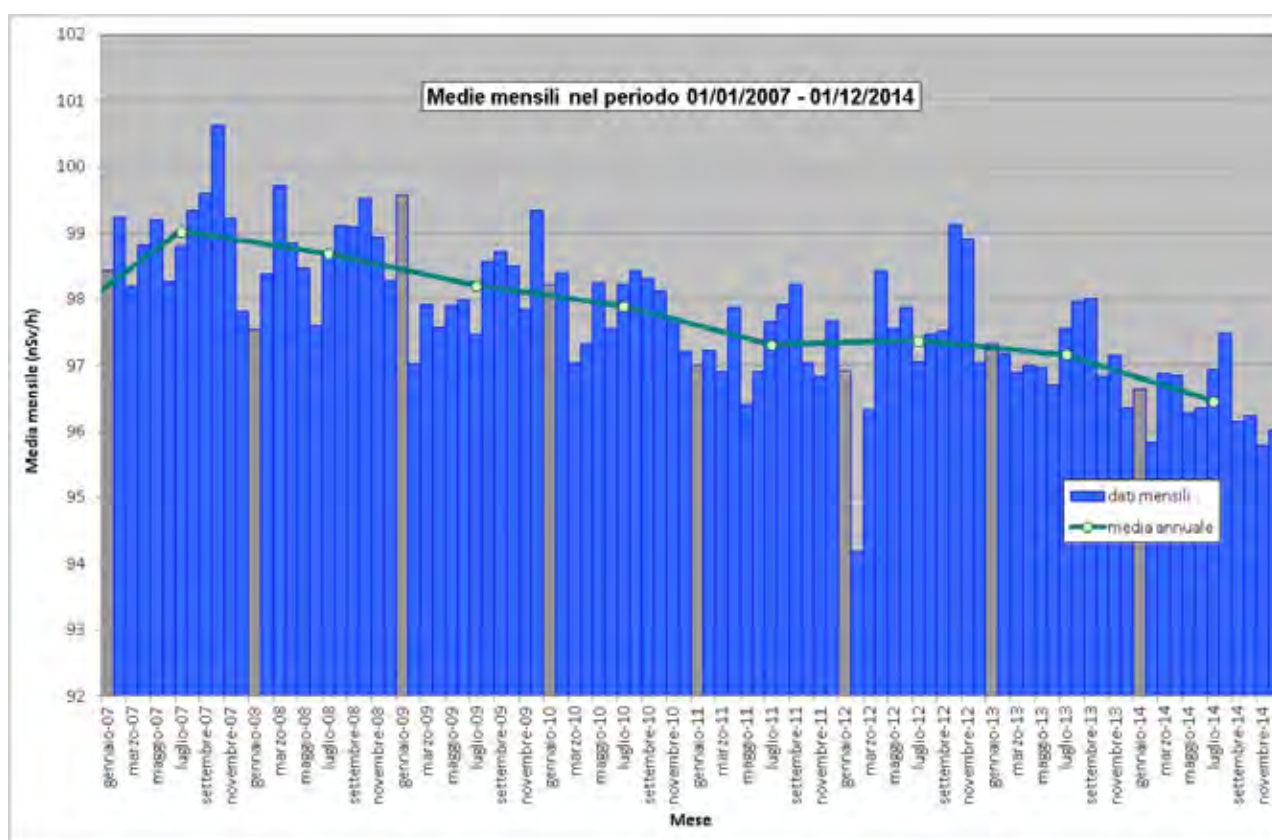
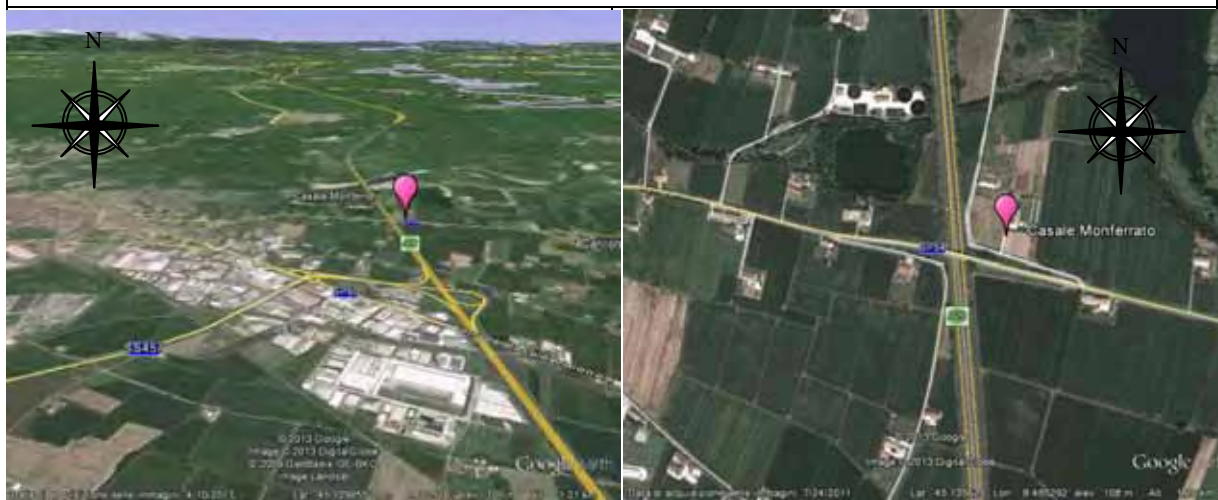

Coordinate geografiche:	E008.4500, N45.1320
Altezza SLM:	108
Indirizzo:	Strada Frassineto Po,32
Comune:	Casale Monferrato
Provincia:	Alessandria
Regione:	Piemonte
CAP:	15033
Codice NUTS:	ITC18
Codice Ispra:	IT0006
Centralina ospitata presso:	Corpo forestale dello stato



Figura 85 Valori di dose orari relativi all'anno solare 2014 (linea blu). Media mobile semplice dei valori di dose orari a 168 periodi (corrispondenti ad una settimana - linea rosa). Media mobile semplice dei valori di dose orari a 720 periodi (corrispondenti ad un mese - linea arancione).



Figura 86 Distribuzione di probabilità dei valori di dose orarie per l'anno 2014 (istogramma verde) e quantile (linea rossa). L'istogramma blu da la distribuzione di probabilità dei valori di dose orarie ai quali è associato un evento di pioggia rivelato dal sensore di pioggia.

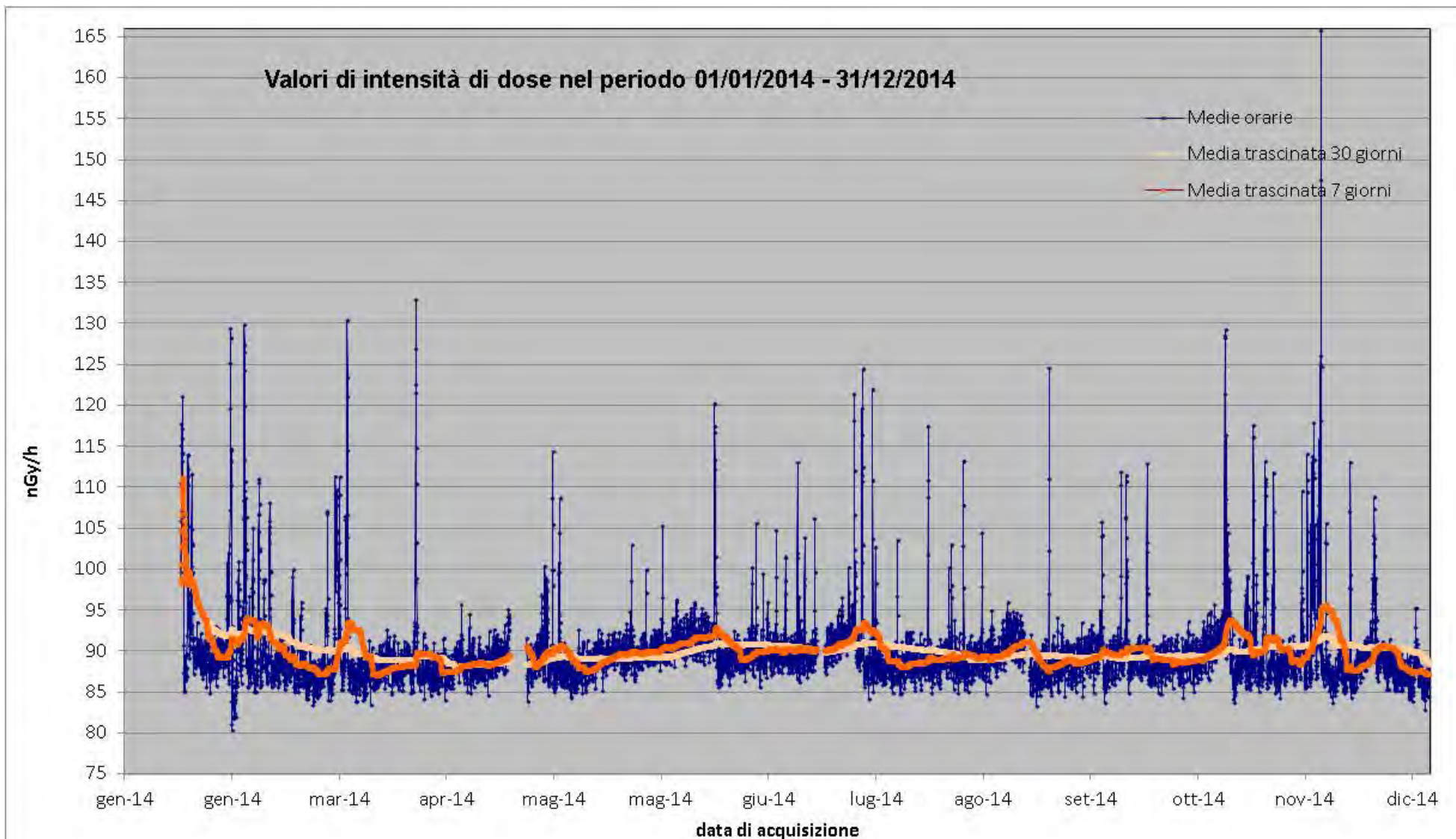

Figura 87 Distribuzione giornaliera delle medie orarie su base annua e su base stagionale.

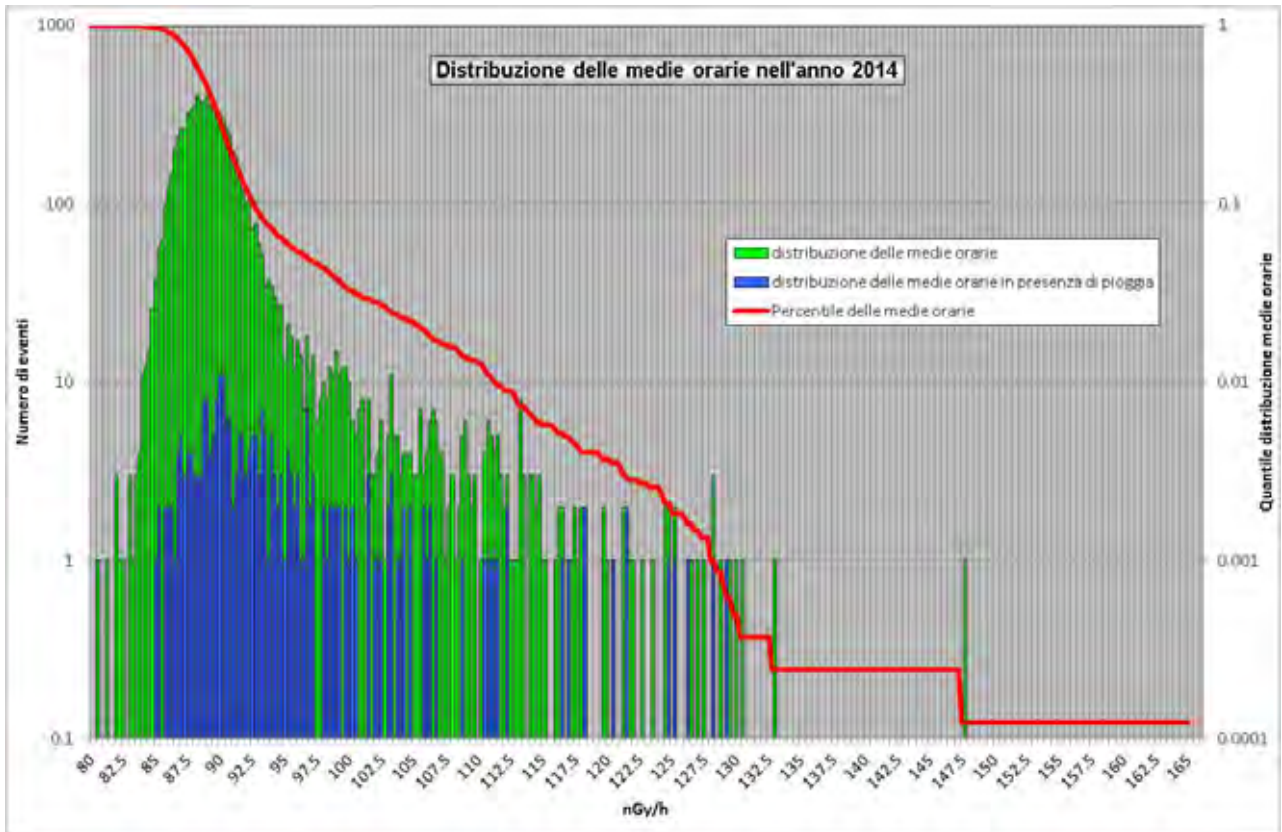

Figura 88 Profilo dei principali quattro eventi di picco nel corso del 2014. Nella legenda sono riportate l'altezza del picco rispetto al fondo, determinato attraverso la media trascinata su 7 giorni, ed il tempo di dimezzamento del picco rispetto al fondo.

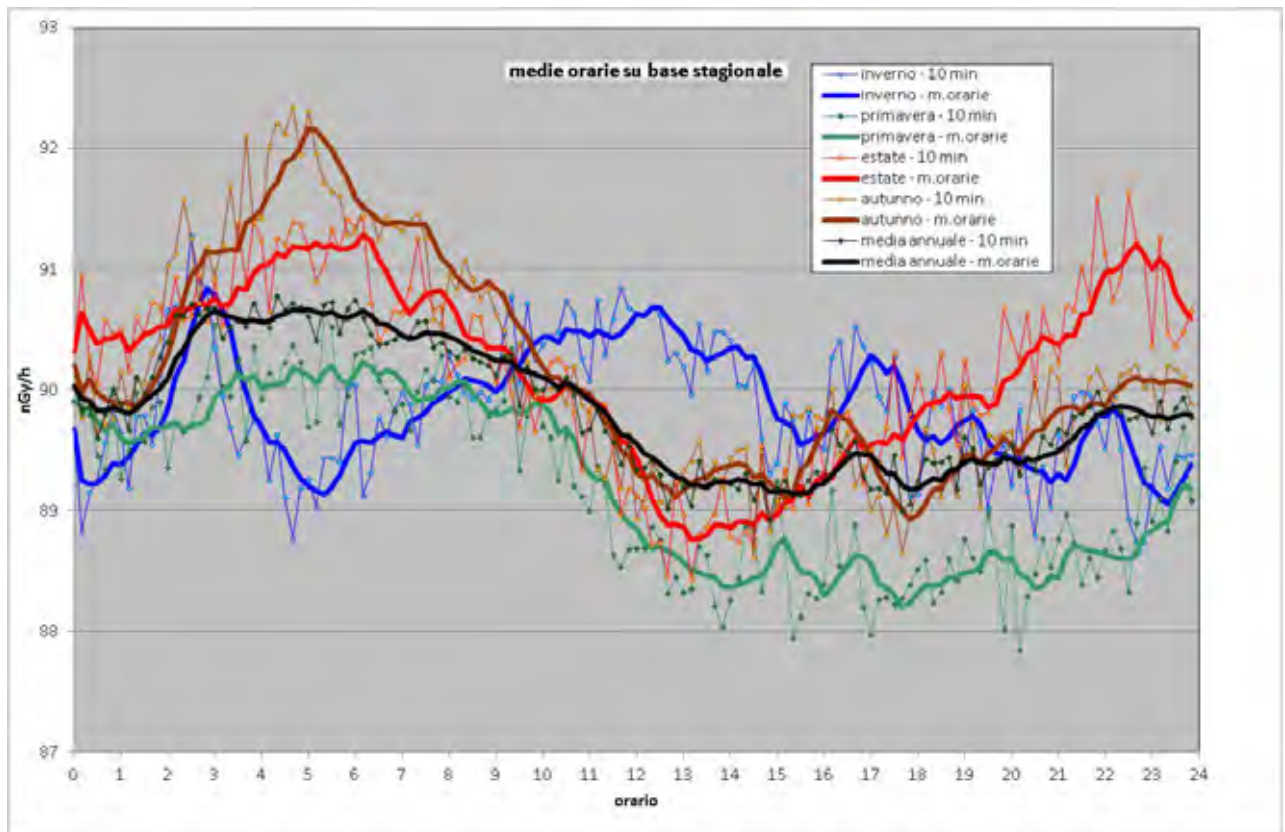

Figura 89 Medie mensili dei valori di dose orari dal 2007 al 2014.

18. Stazione di Cascia

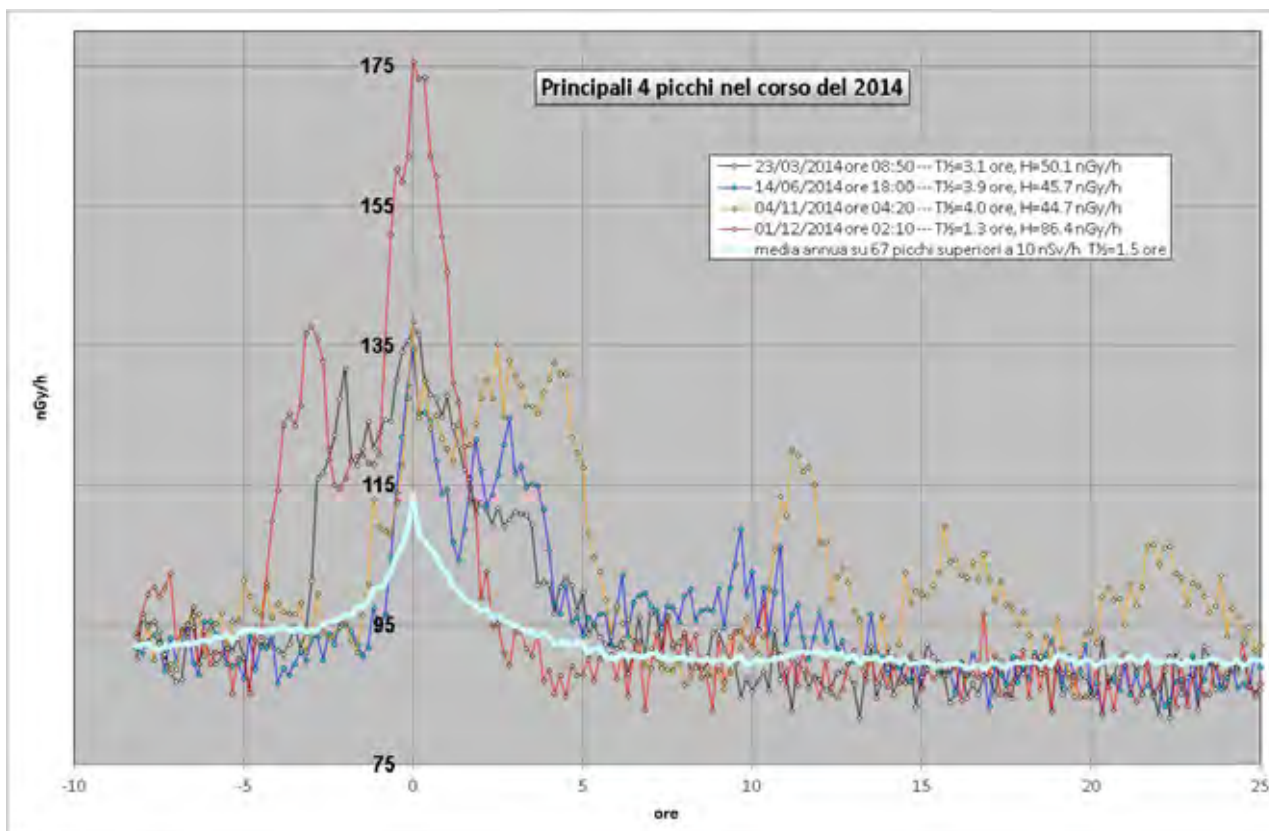
Anagrafica centralina

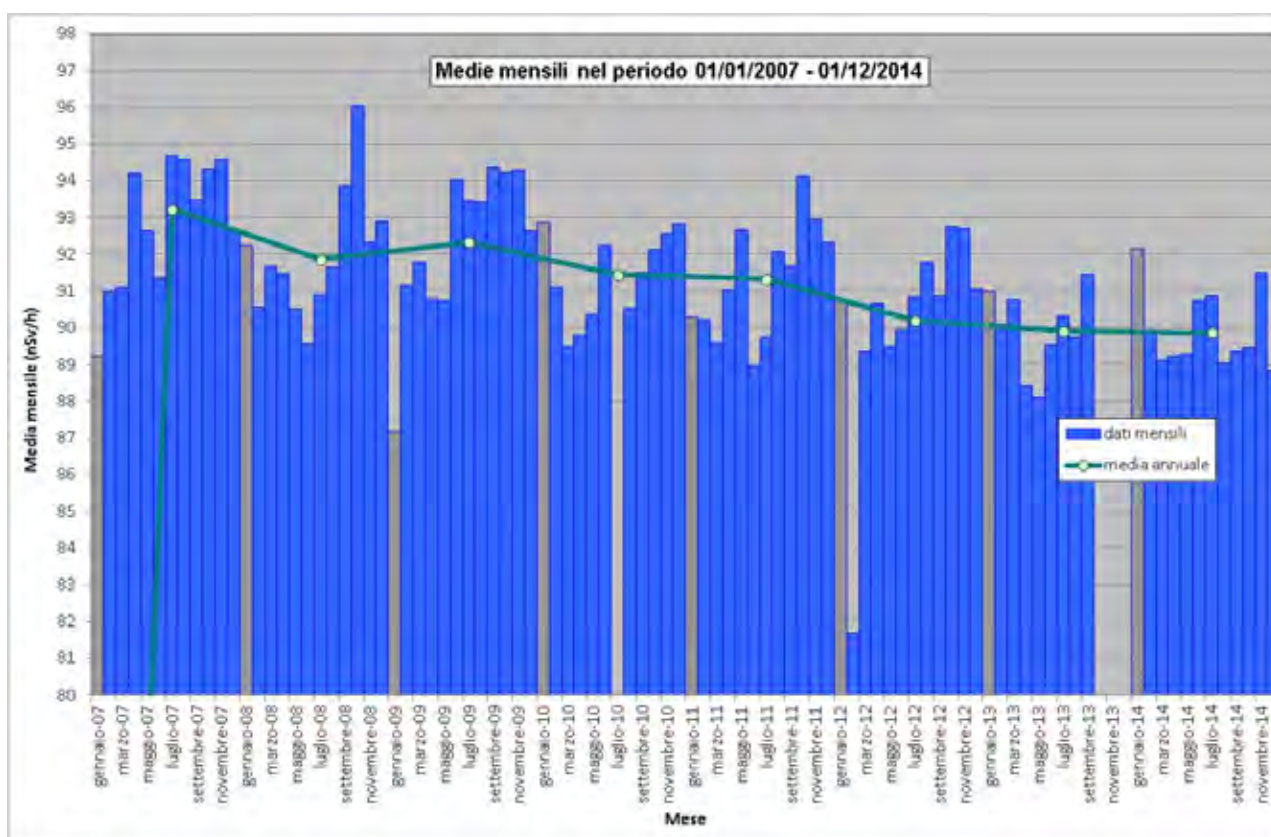
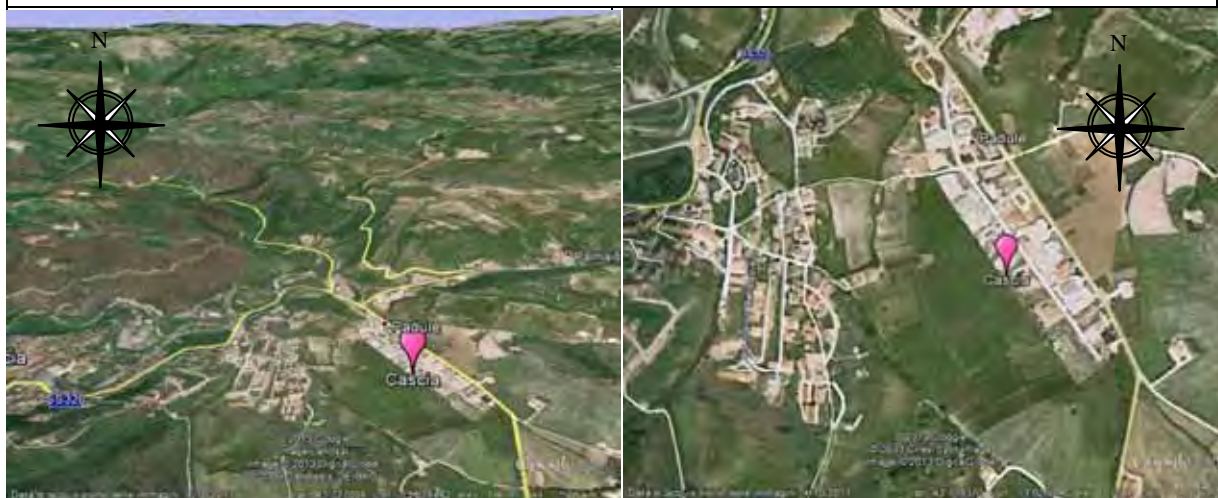

Coordinate geografiche:	E013.0130, N42.7180
Altezza SLM:	605
Indirizzo:	Localita' Padule (Zona Industriale)
Comune:	Cascia
Provincia:	Perugia
Regione:	Umbria
CAP:	06043
Codice NUTS:	ITE21
Codice Ispra:	IT0022
Centralina ospitata presso:	Corpo forestale dello stato



Figura 90 Valori di dose orari relativi all'anno solare 2014 (linea blu). Media mobile semplice dei valori di dose orari a 168 periodi (corrispondenti ad una settimana - linea rosa). Media mobile semplice dei valori di dose orari a 720 periodi (corrispondenti ad un mese - linea arancione).



Figura 91 Distribuzione di probabilità dei valori di dose orarie per l'anno 2014 (istogramma verde) e quantile (linea rossa). L'istogramma blu da la distribuzione di probabilità dei valori di dose orarie ai quali è associato un evento di pioggia rivelato dal sensore di pioggia.

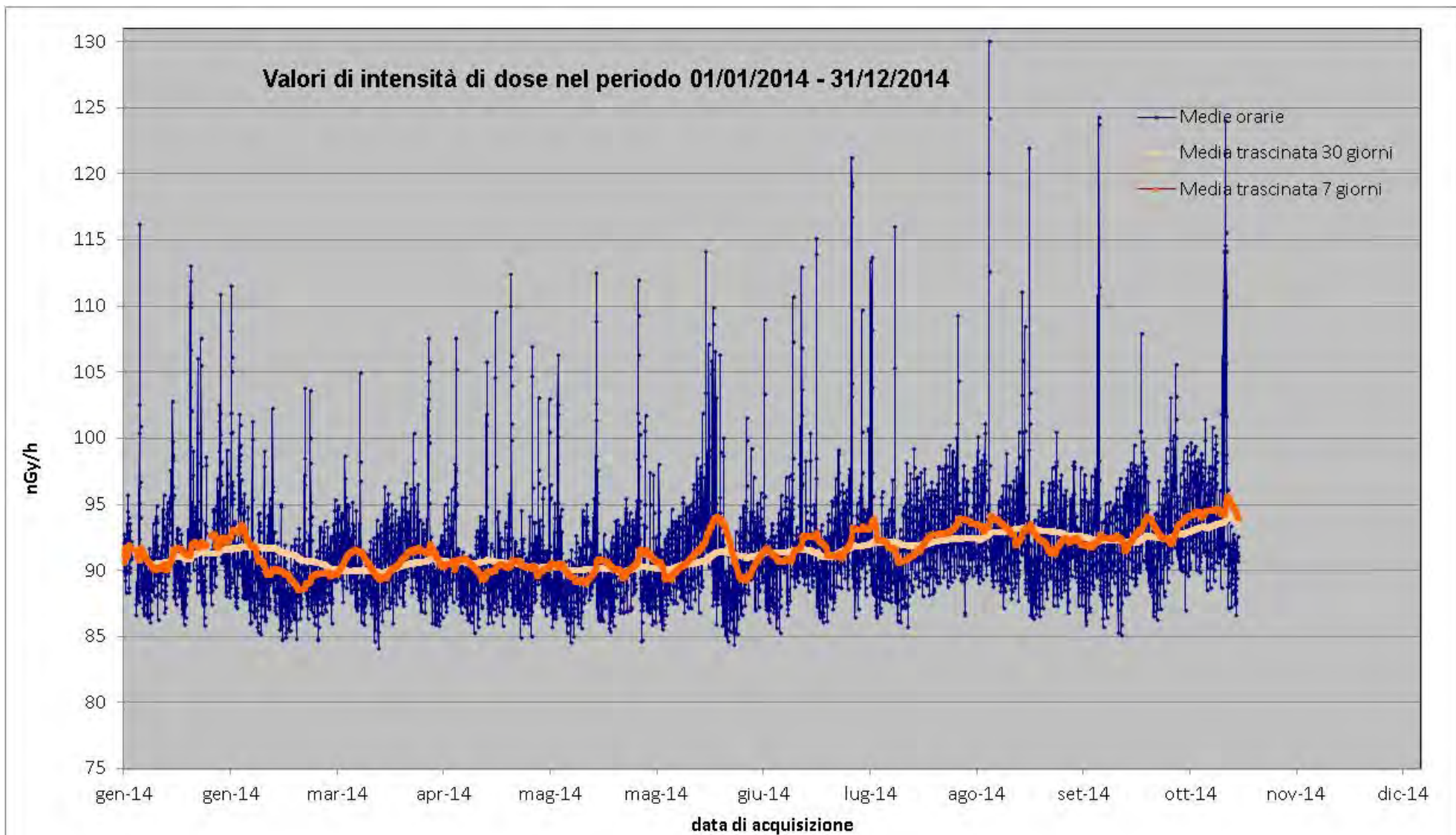

Figura 92 Distribuzione giornaliera delle medie orarie su base annua e su base stagionale.

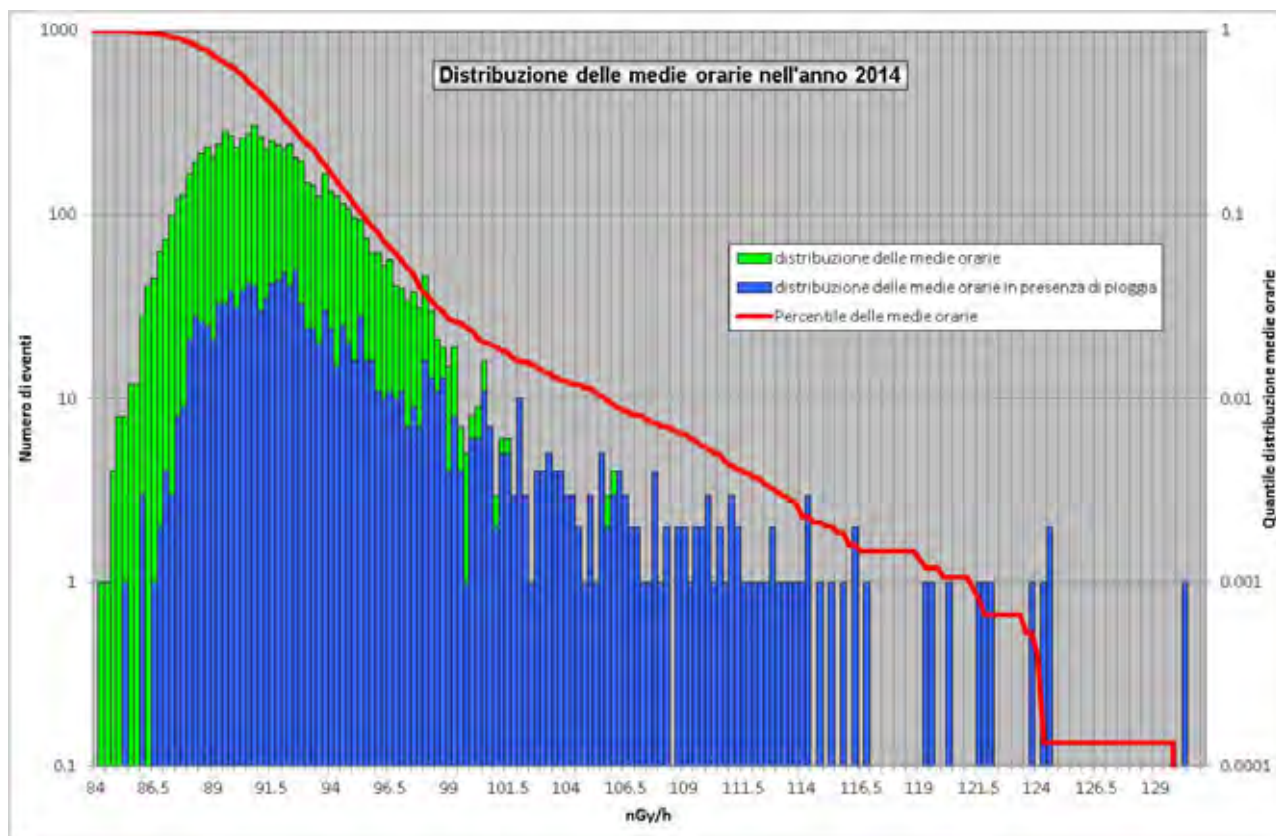

Figura 93 Profilo dei principali quattro eventi di picco nel corso del 2014. Nella legenda sono riportate l'altezza del picco rispetto al fondo, determinato attraverso la media trascinata su 7 giorni, ed il tempo di dimezzamento del picco rispetto al fondo.



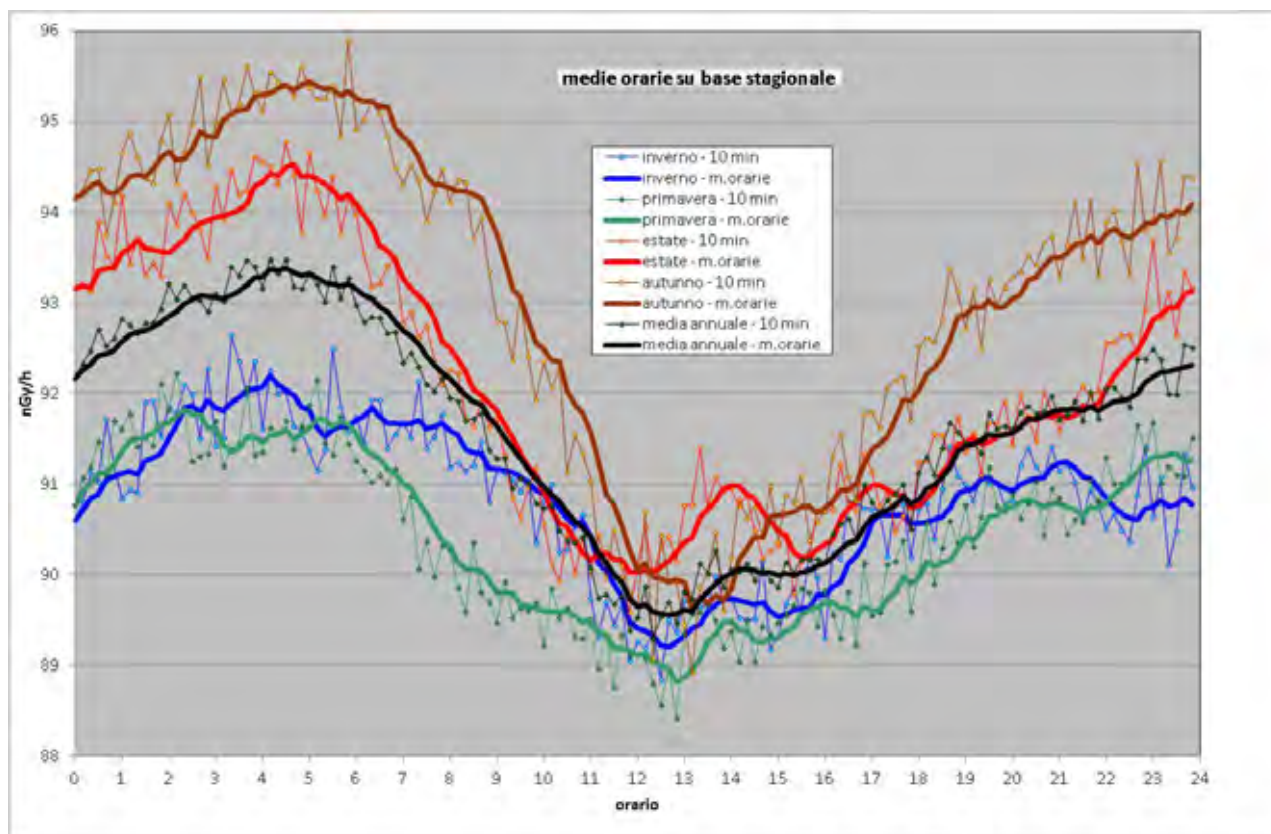

Figura 94 Medie mensili dei valori di dose orari dal 2007 al 2014.

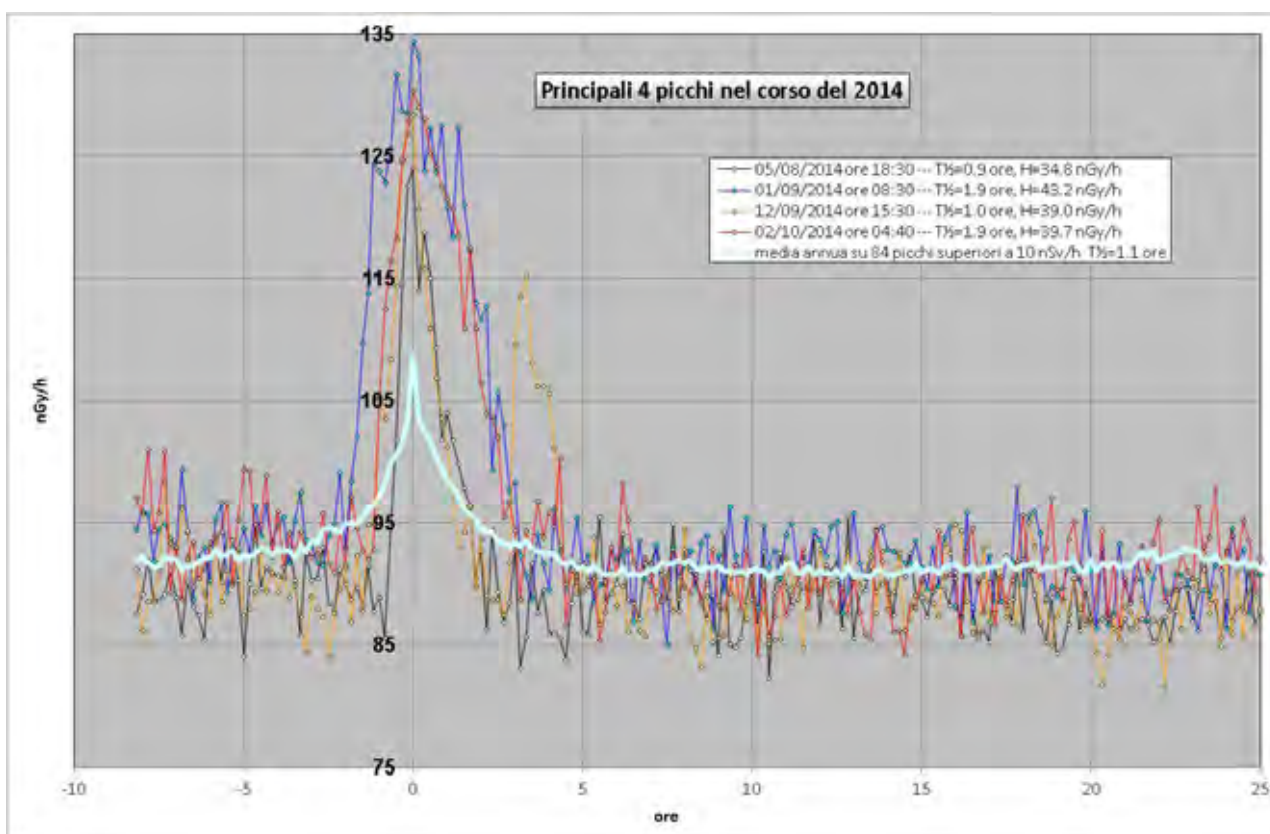
19. Stazione di Castel del Monte

Anagrafica centralina

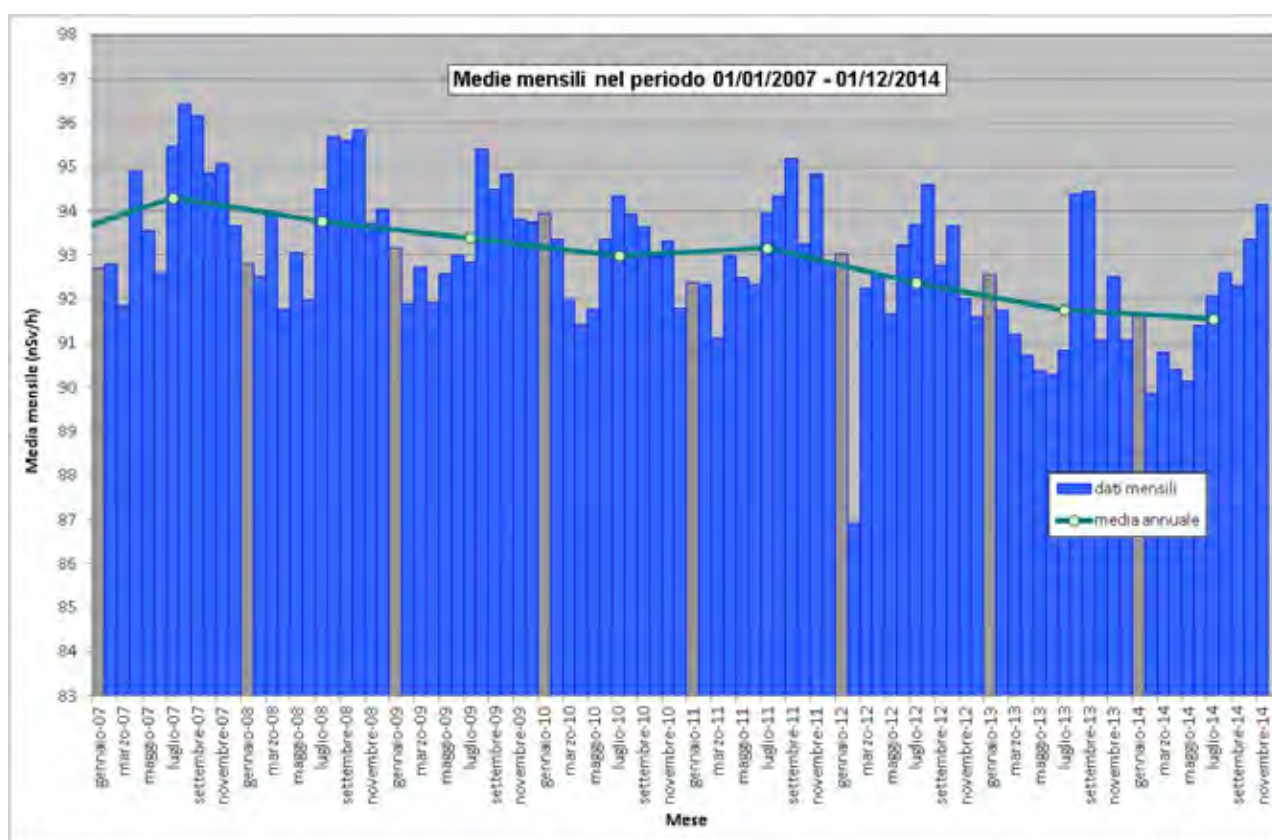
	
	
Coordinate geografiche:	E013.7321, N42.3627
Altezza SLM:	1306
Indirizzo:	via Papa Giovanni XXIII,6
Comune:	Castel del Monte
Provincia:	L'Aquila
Regione:	Abruzzo
CAP:	67023
Codice NUTS:	ITF11
Codice Ispra:	IT0029
Centralina ospitata presso:	Corpo forestale dello stato



Figura 95 Valori di dose orari relativi all'anno solare 2014 (linea blu). Media mobile semplice dei valori di dose orari a 168 periodi (corrispondenti ad una settimana - linea rosa). Media mobile semplice dei valori di dose orari a 720 periodi (corrispondenti ad un mese - linea arancione).



Figura 96 Distribuzione di probabilità dei valori di dose orarie per l'anno 2014 (istogramma verde) e quantile (linea rossa). L'istogramma blu da la distribuzione di probabilità dei valori di dose orarie ai quali è associato un evento di pioggia rivelato dal sensore di pioggia.

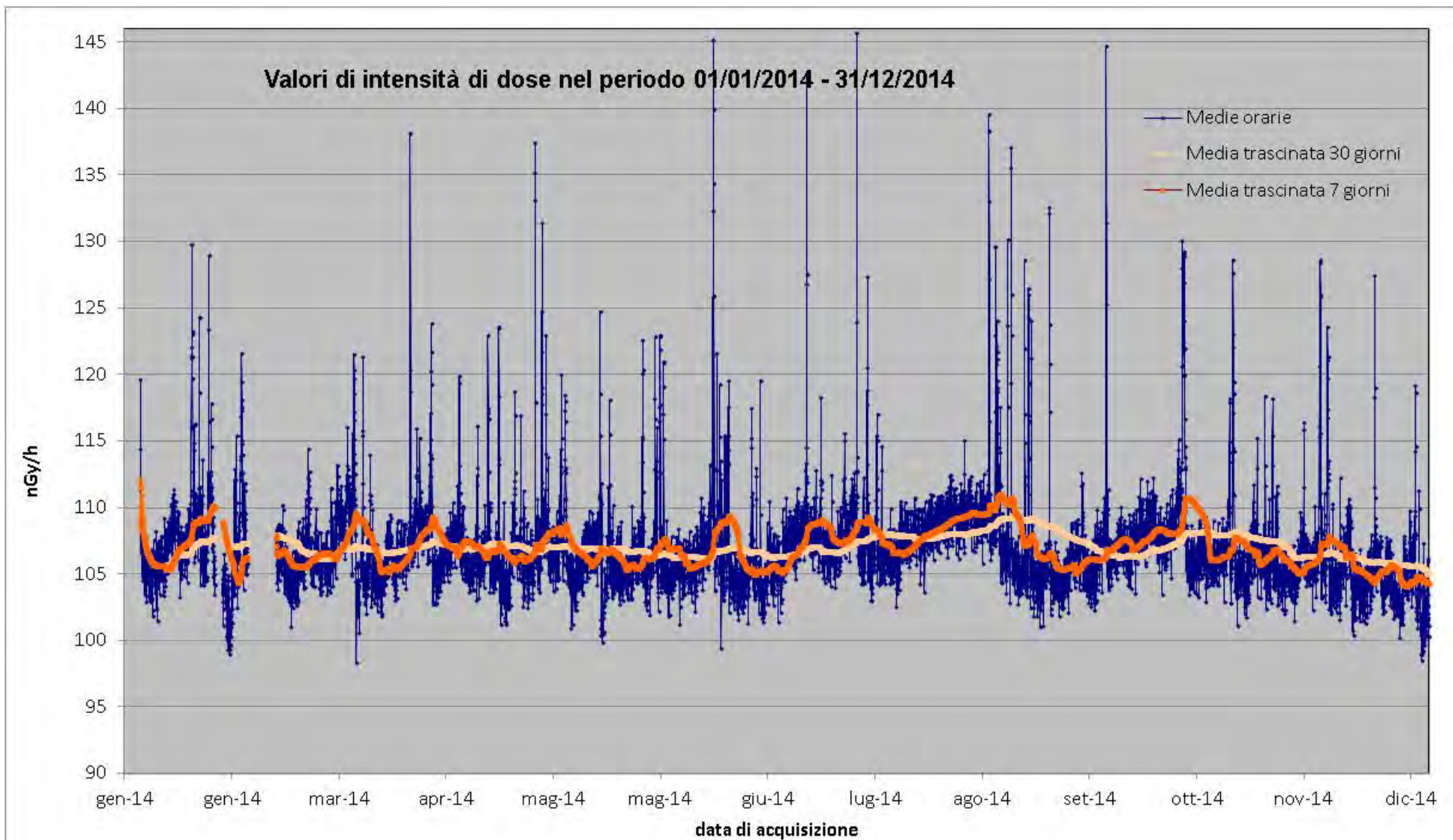

Figura 97 Distribuzione giornaliera delle medie orarie su base annua e su base stagionale.

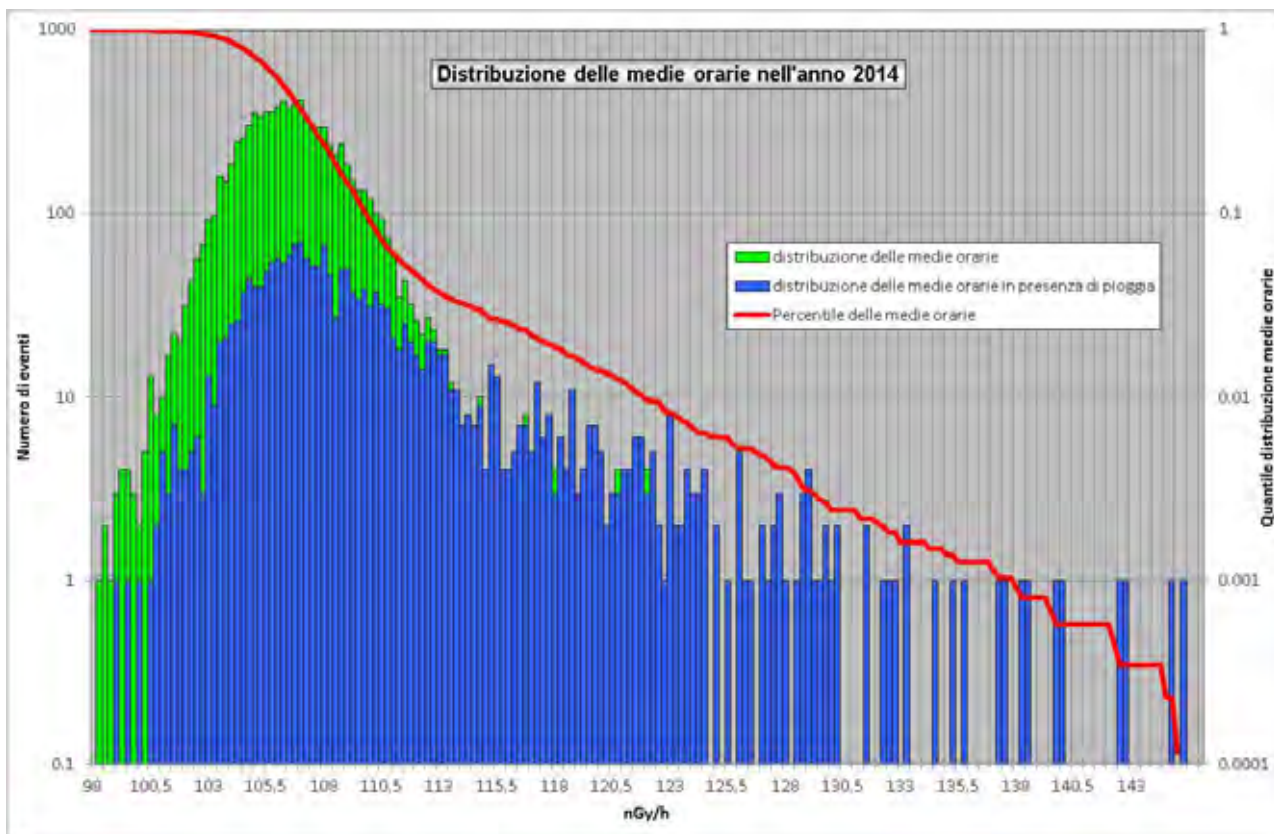

Figura 98 Profilo dei principali quattro eventi di picco nel corso del 2014. Nella legenda sono riportate l'altezza del picco rispetto al fondo, determinato attraverso la media trascinata su 7 giorni, ed il tempo di dimezzamento del picco rispetto al fondo.

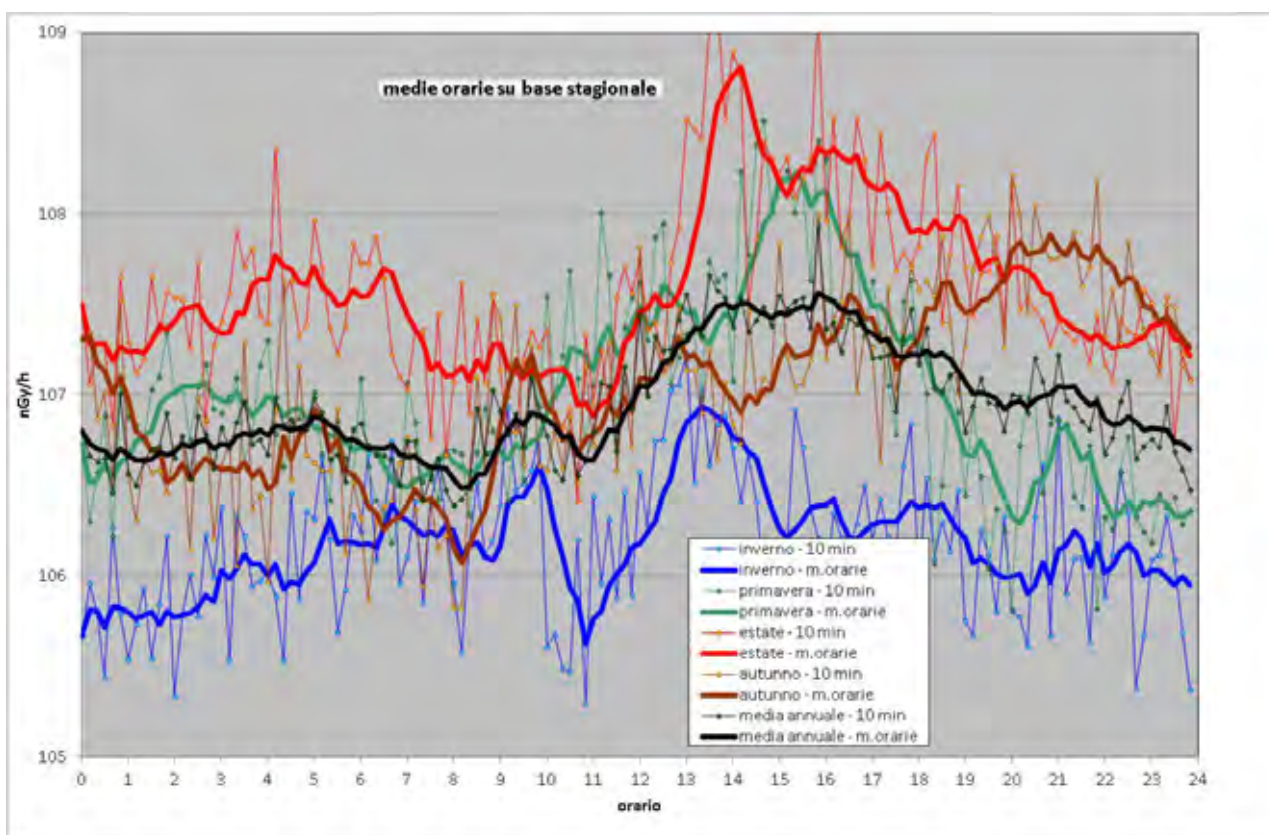

Figura 99 Medie mensili dei valori di dose orari dal 2007 al 2014.

20. Stazione di Castel Volturno

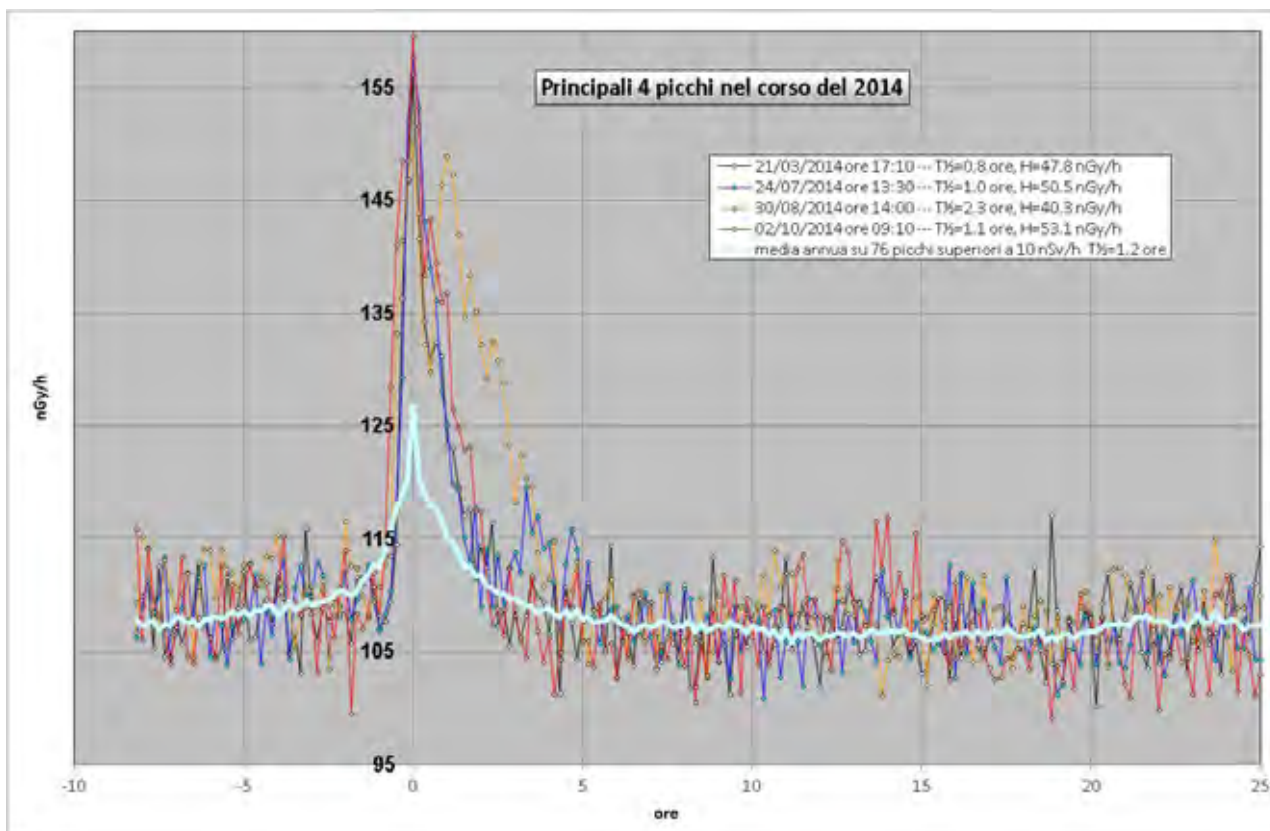
Anagrafica centralina

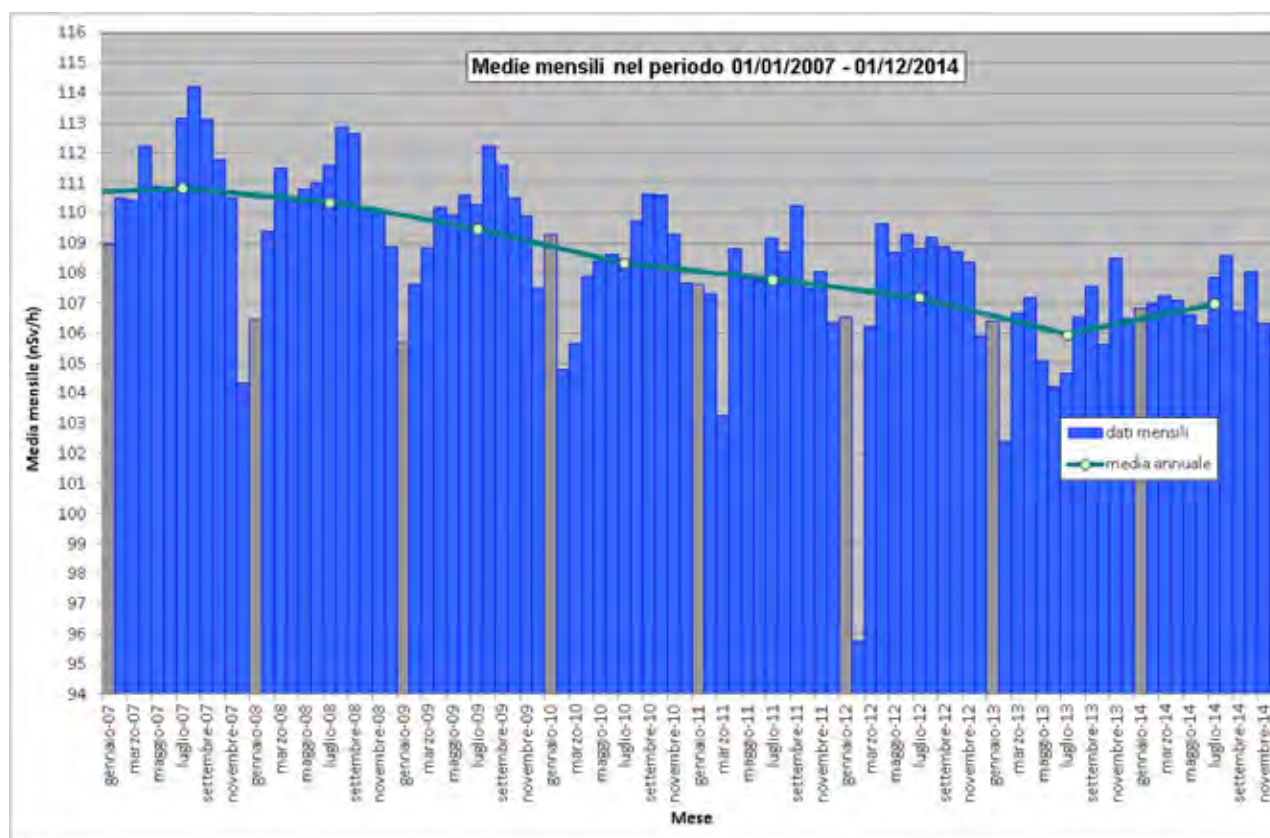

Coordinate geografiche:	E014.0014, N40.9597
Altezza SLM:	3
Indirizzo:	Loc. Ischitella - via Domiziana km 38
Comune:	Castel Volturno
Provincia:	Caserta
Regione:	Campania
CAP:	81030
Codice NUTS:	ITF31
Codice Ispra:	IT0035
Centralina ospitata presso:	Corpo forestale dello stato



Figura 100 Valori di dose orari relativi all'anno solare 2014 (linea blu). Media mobile semplice dei valori di dose orari a 168 periodi (corrispondenti ad una settimana - linea rosa). Media mobile semplice dei valori di dose orari a 720 periodi (corrispondenti ad un mese - linea arancione).



Figura 101 Distribuzione di probabilità dei valori di dose orarie per l'anno 2014 (istogramma verde) e quantile (linea rossa). L'istogramma blu da la distribuzione di probabilità dei valori di dose orarie ai quali è associato un evento di pioggia rivelato dal sensore di pioggia.

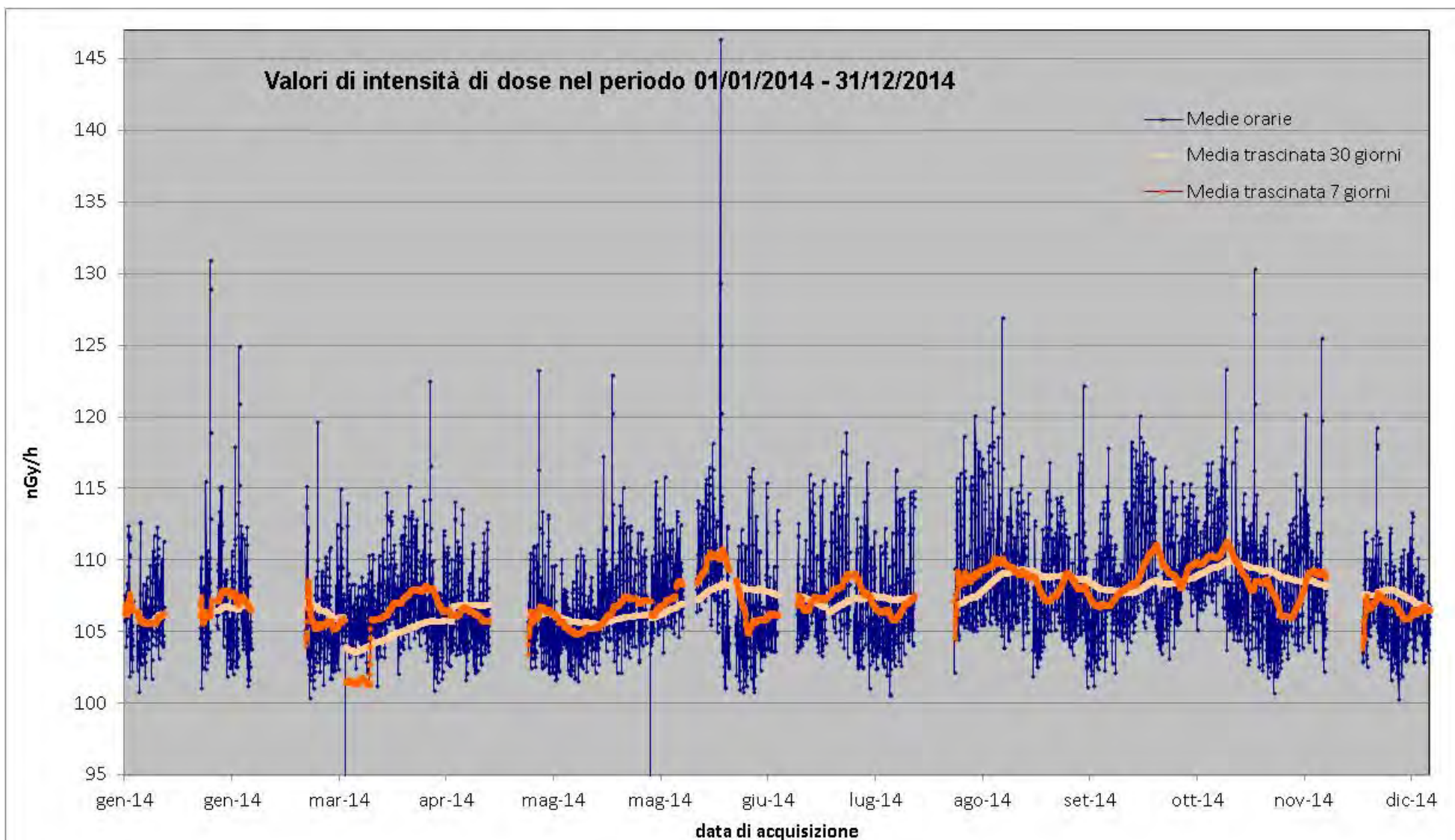

Figura 102 Distribuzione giornaliera delle medie orarie su base annua e su base stagionale.

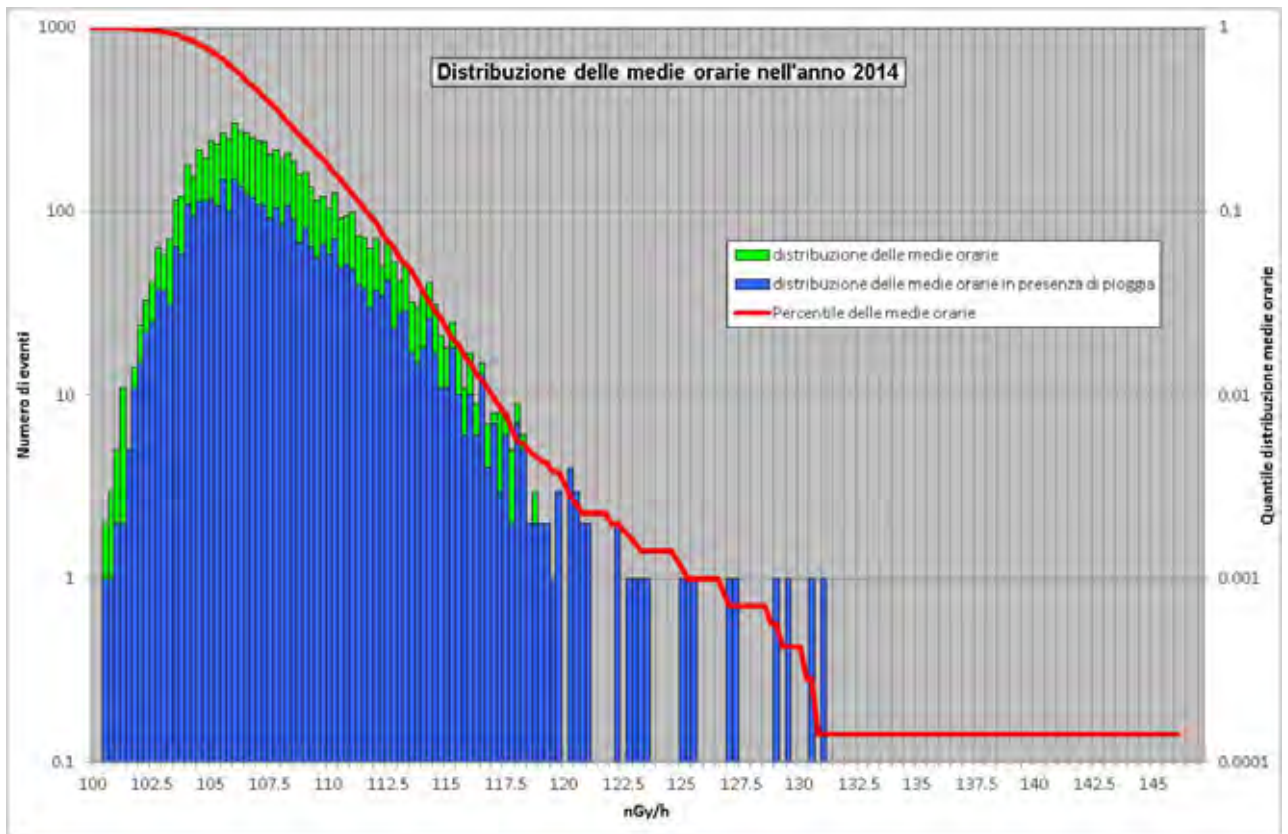

Figura 103 Profilo dei principali quattro eventi di picco nel corso del 2014. Nella legenda sono riportate l'altezza del picco rispetto al fondo, determinato attraverso la media trascinata su 7 giorni, ed il tempo di dimezzamento del picco rispetto al fondo.

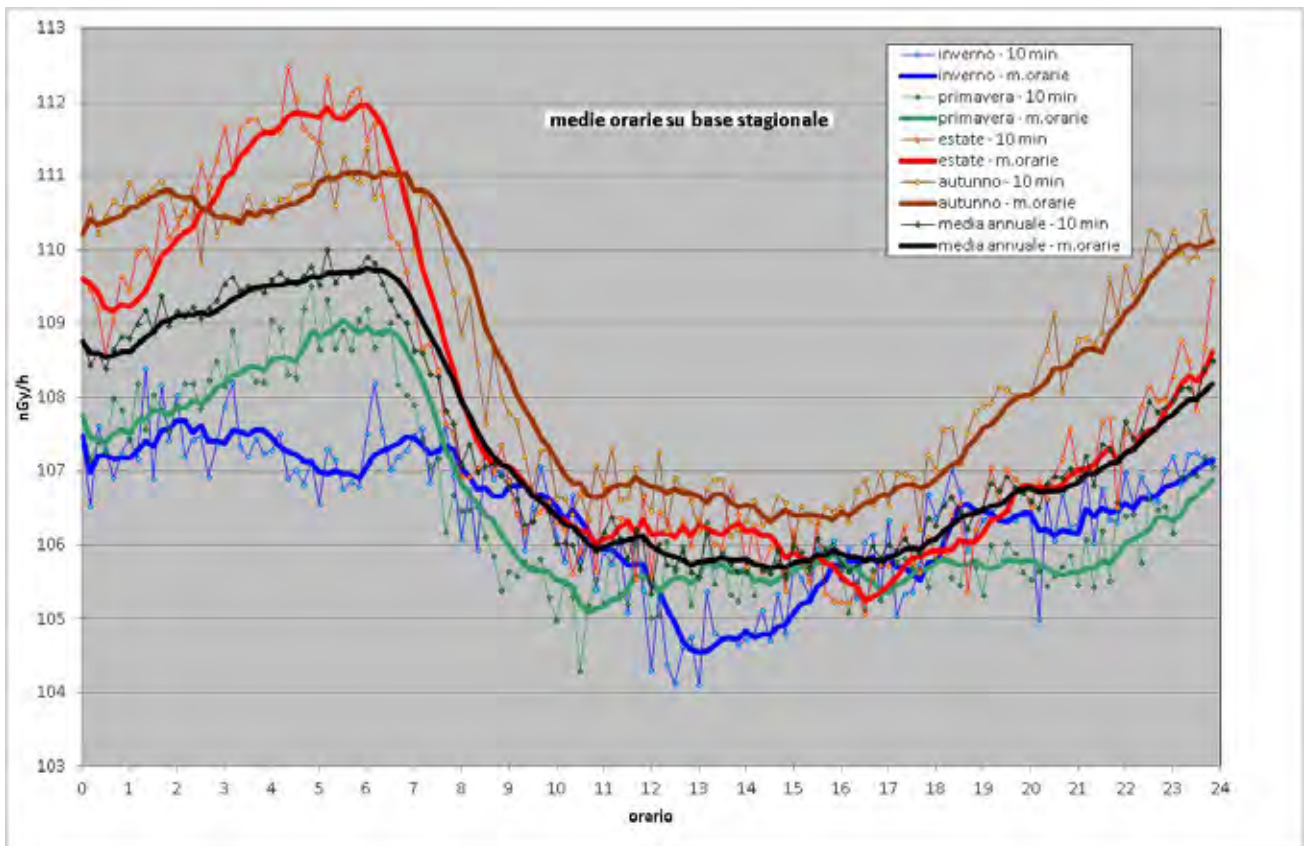

Figura 104 Medie mensili dei valori di dose orari dal 2007 al 2014.

21. Stazione di Cecina Marina

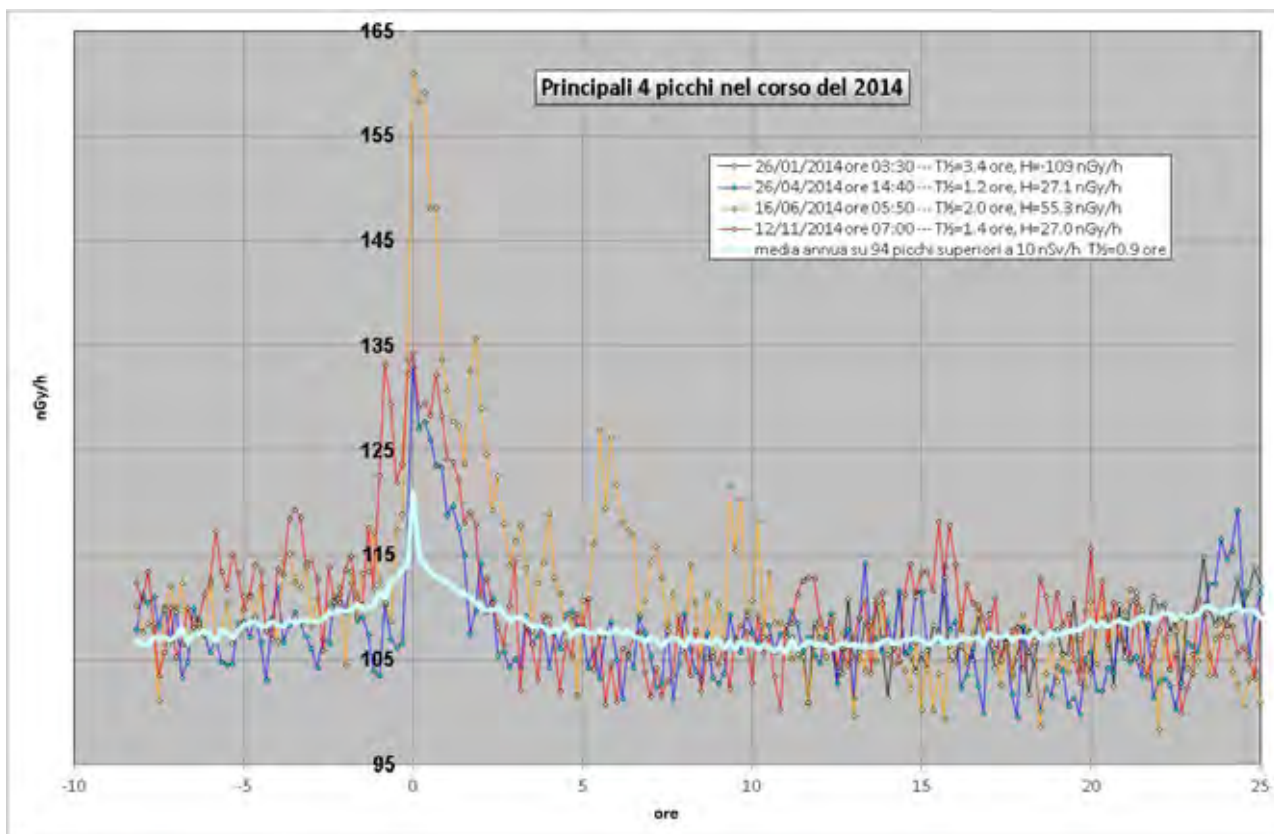
Anagrafica centralina

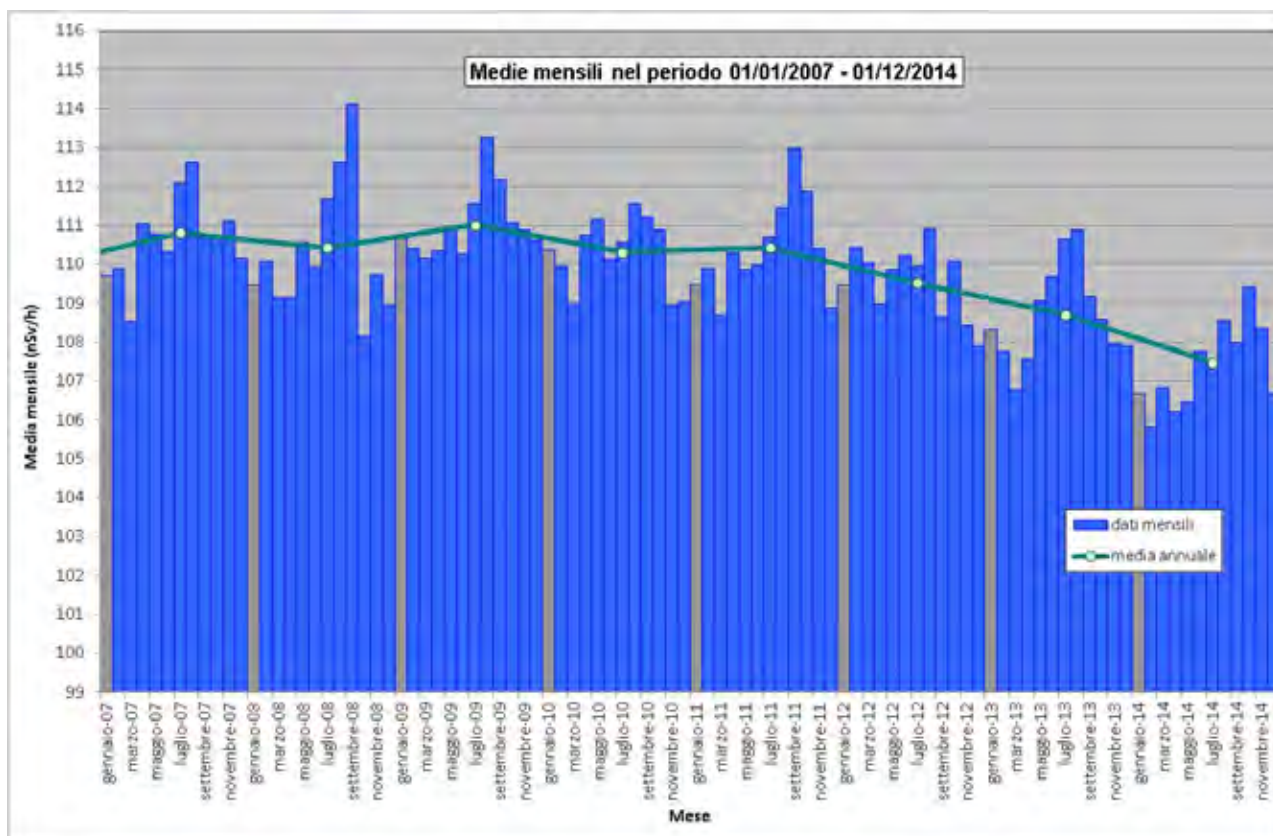

Coordinate geografiche:	E010.5036, N43.3030
Altezza SLM:	15
Indirizzo:	Vivaio Forestale - via Perugina snc
Comune:	Cecina Marina
Provincia:	Livorno
Regione:	Toscana
CAP:	57023
Codice NUTS:	ITE16
Codice Ispra:	IT0017
Centralina ospitata presso:	Corpo forestale dello stato



Figura 105 Valori di dose orari relativi all'anno solare 2014 (linea blu). Media mobile semplice dei valori di dose orari a 168 periodi (corrispondenti ad una settimana - linea rosa). Media mobile semplice dei valori di dose orari a 720 periodi (corrispondenti ad un mese - linea arancione).



Figura 106 Distribuzione di probabilità dei valori di dose orari per l'anno 2014 (istogramma verde) e quantile (linea rossa). L'istogramma blu da la distribuzione di probabilità dei valori di dose orari ai quali è associato un evento di pioggia rivelato dal sensore di pioggia.

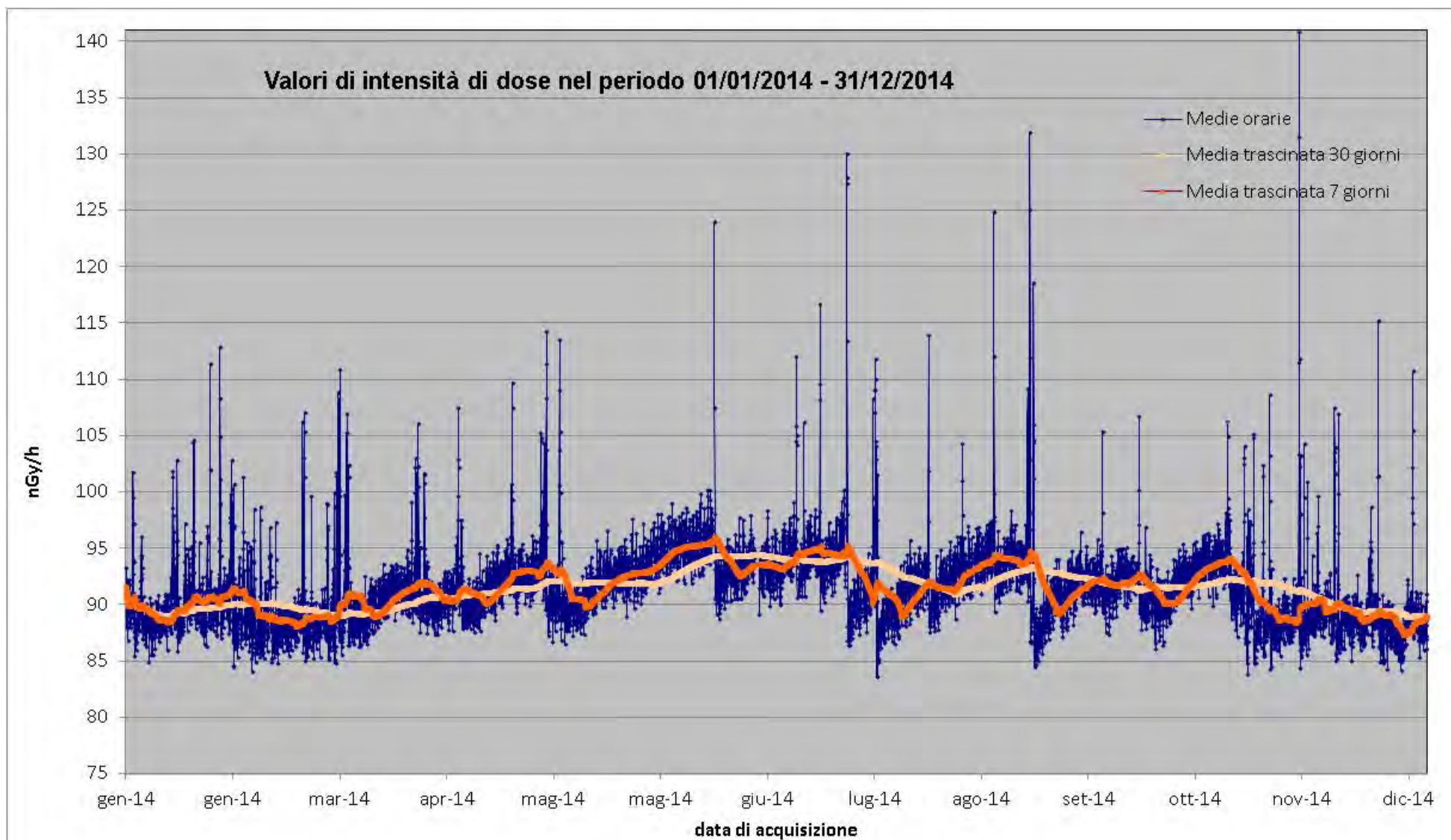

Figura 107 Distribuzione giornaliera delle medie orarie su base annua e su base stagionale.

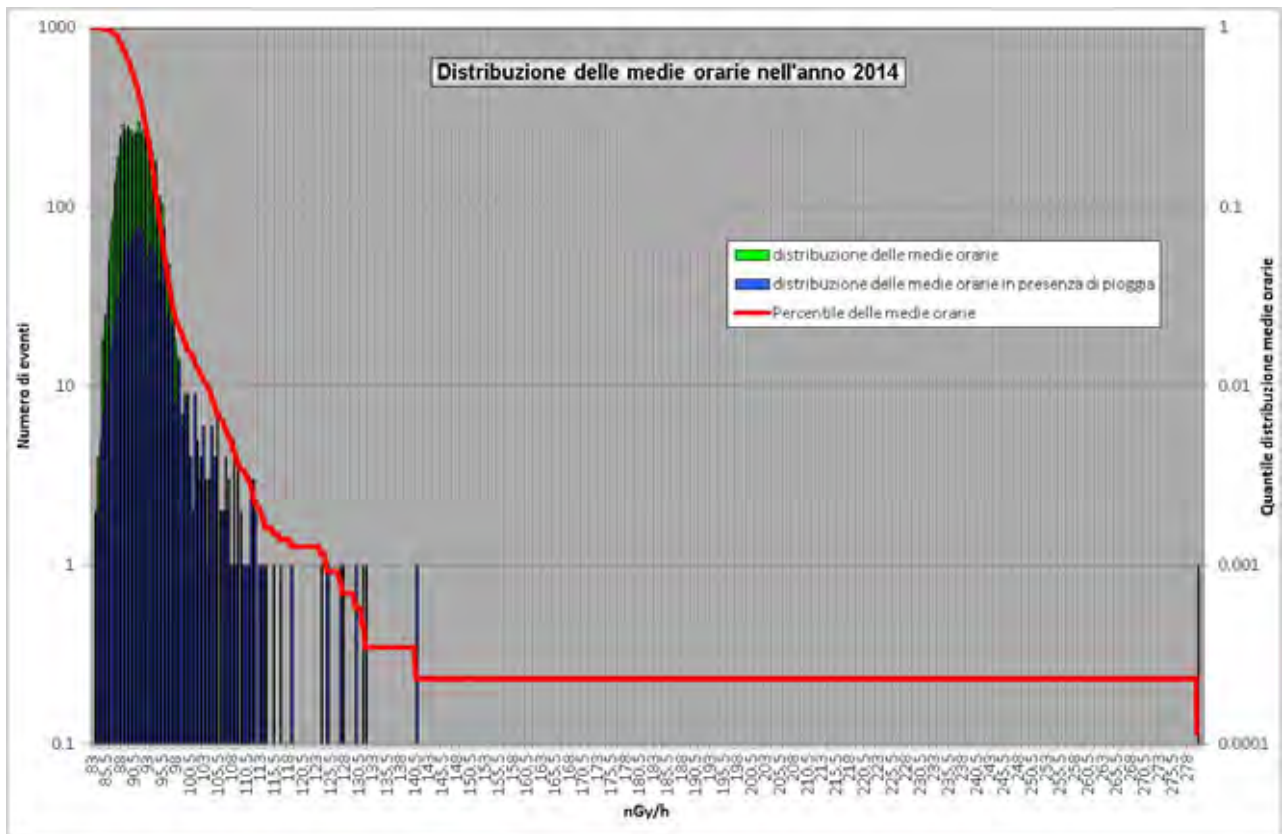

Figura 108 Profilo dei principali quattro eventi di picco nel corso del 2014. Nella legenda sono riportate l'altezza del picco rispetto al fondo, determinato attraverso la media trascinata su 7 giorni, ed il tempo di dimezzamento del picco rispetto al fondo. Non è stato considerato il picco del 26 agosto 2014 dovuto ad un malfunzionamento strumentale. Il picco del 25 agosto è dovuto ad un malfunzionamento strumentale.

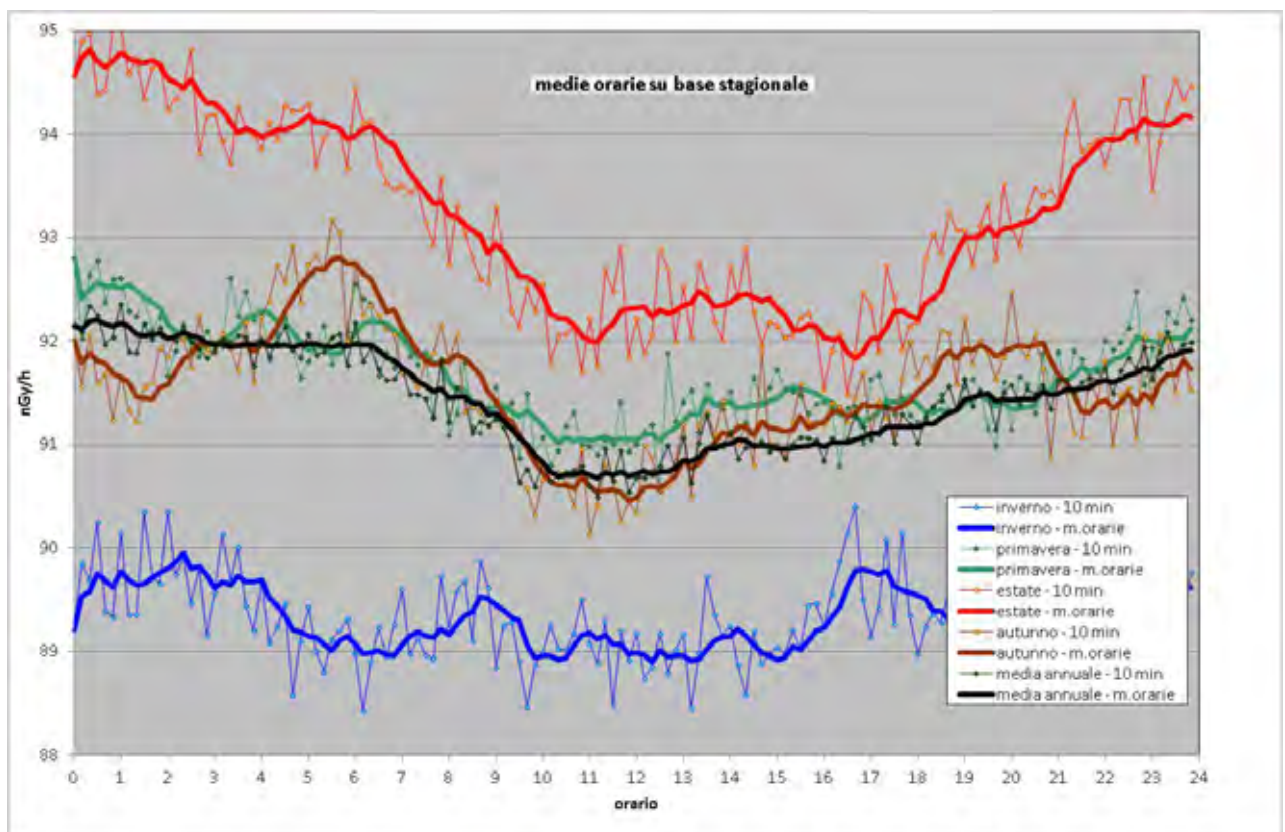

Figura 109 Medie mensili dei valori di dose orari dal 2007 al 2014.

22. Stazione di Cittareale

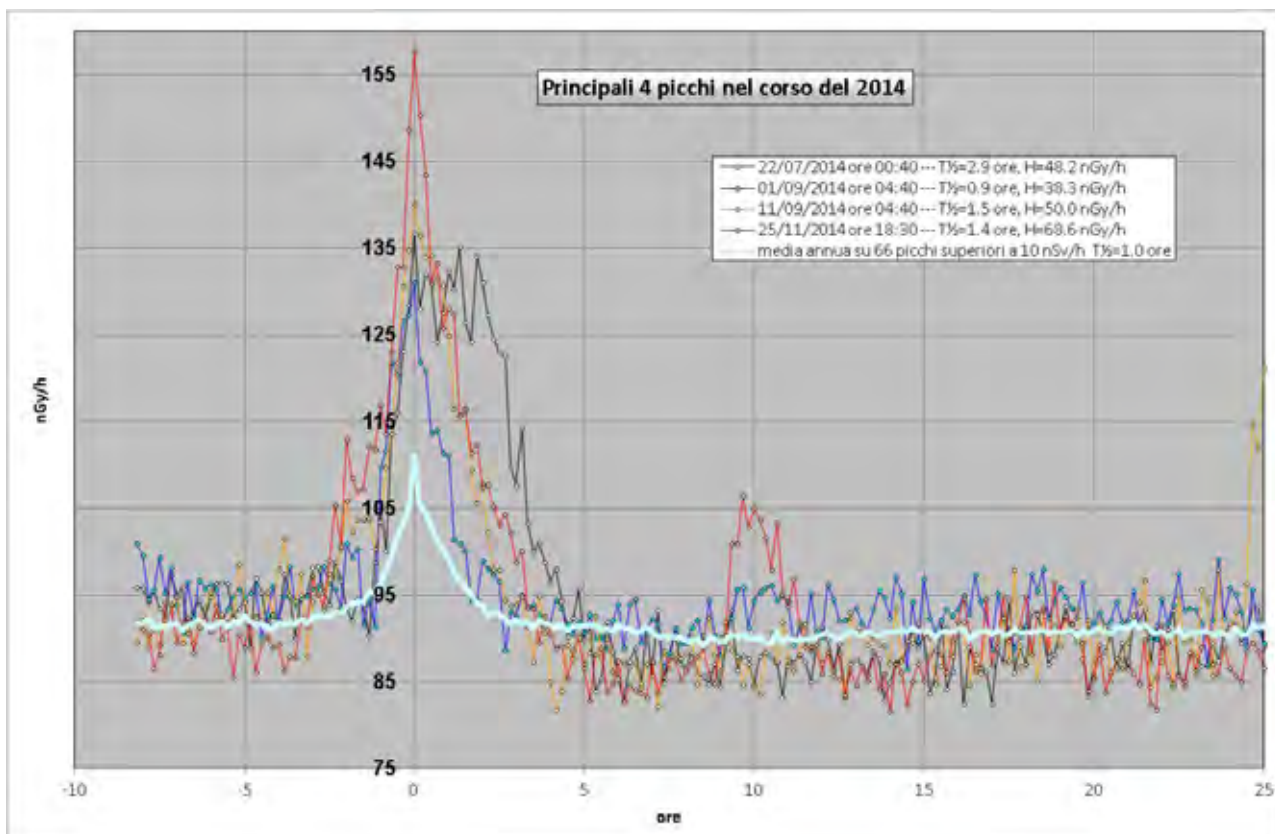
Anagrafica centralina

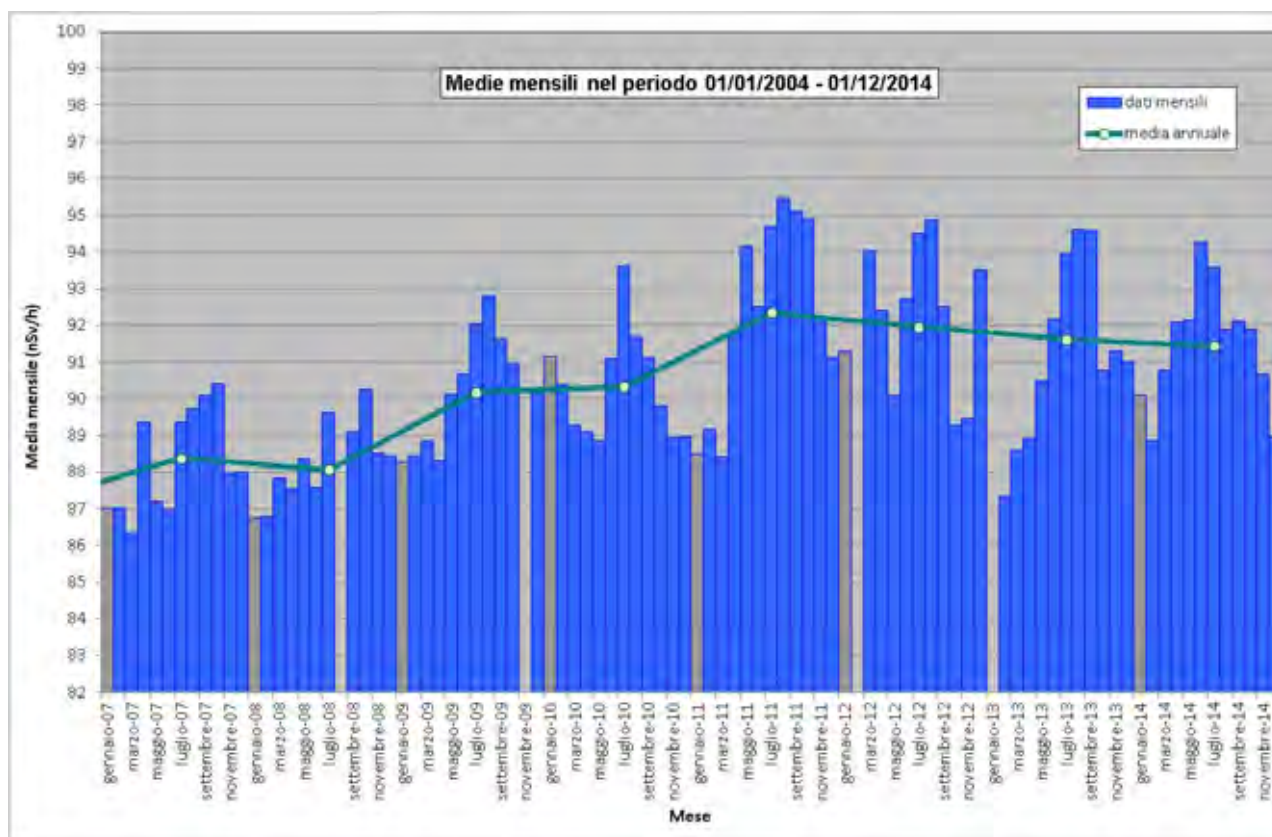
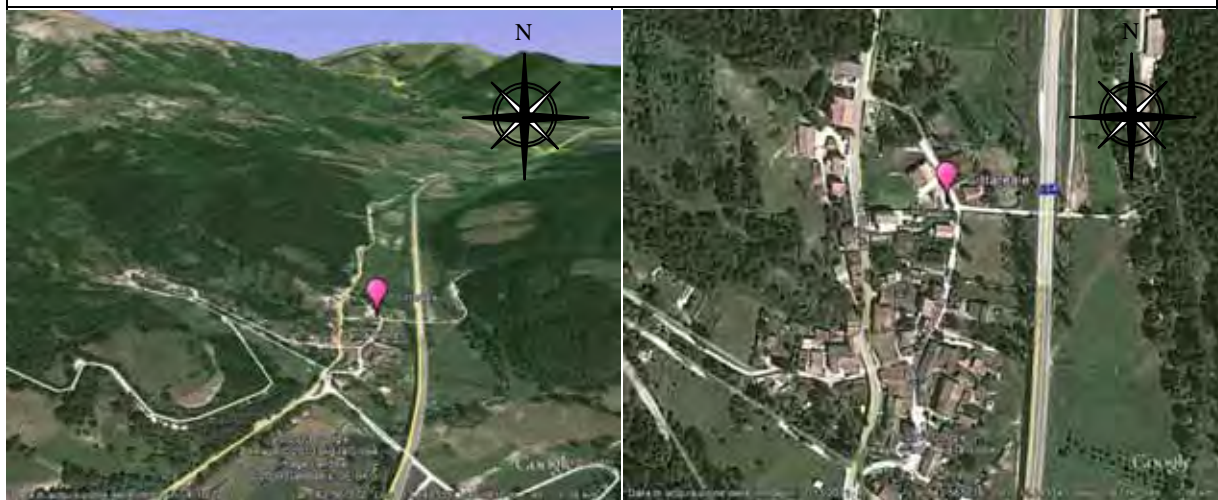

Coordinate geografiche:	E013.1497, N42.5656
Altezza SLM:	922
Indirizzo:	S.S. Salaria Km. 135,300
Comune:	Cittareale
Provincia:	Rieti
Regione:	Lazio
CAP:	02010
Codice NUTS:	ITE42
Codice Ispra:	IT0025
Centralina ospitata presso:	Corpo forestale dello stato



Figura 110 Valori di dose orari relativi all'anno solare 2014 (linea blu). Media mobile semplice dei valori di dose orari a 168 periodi (corrispondenti ad una settimana - linea rosa). Media mobile semplice dei valori di dose orari a 720 periodi (corrispondenti ad un mese - linea arancione).



Figura 111 Distribuzione di probabilità dei valori di dose orarie per l'anno 2014 (istogramma verde) e quantile (linea rossa). L'istogramma blu da la distribuzione di probabilità dei valori di dose orarie ai quali è associato un evento di pioggia rivelato dal sensore di pioggia.

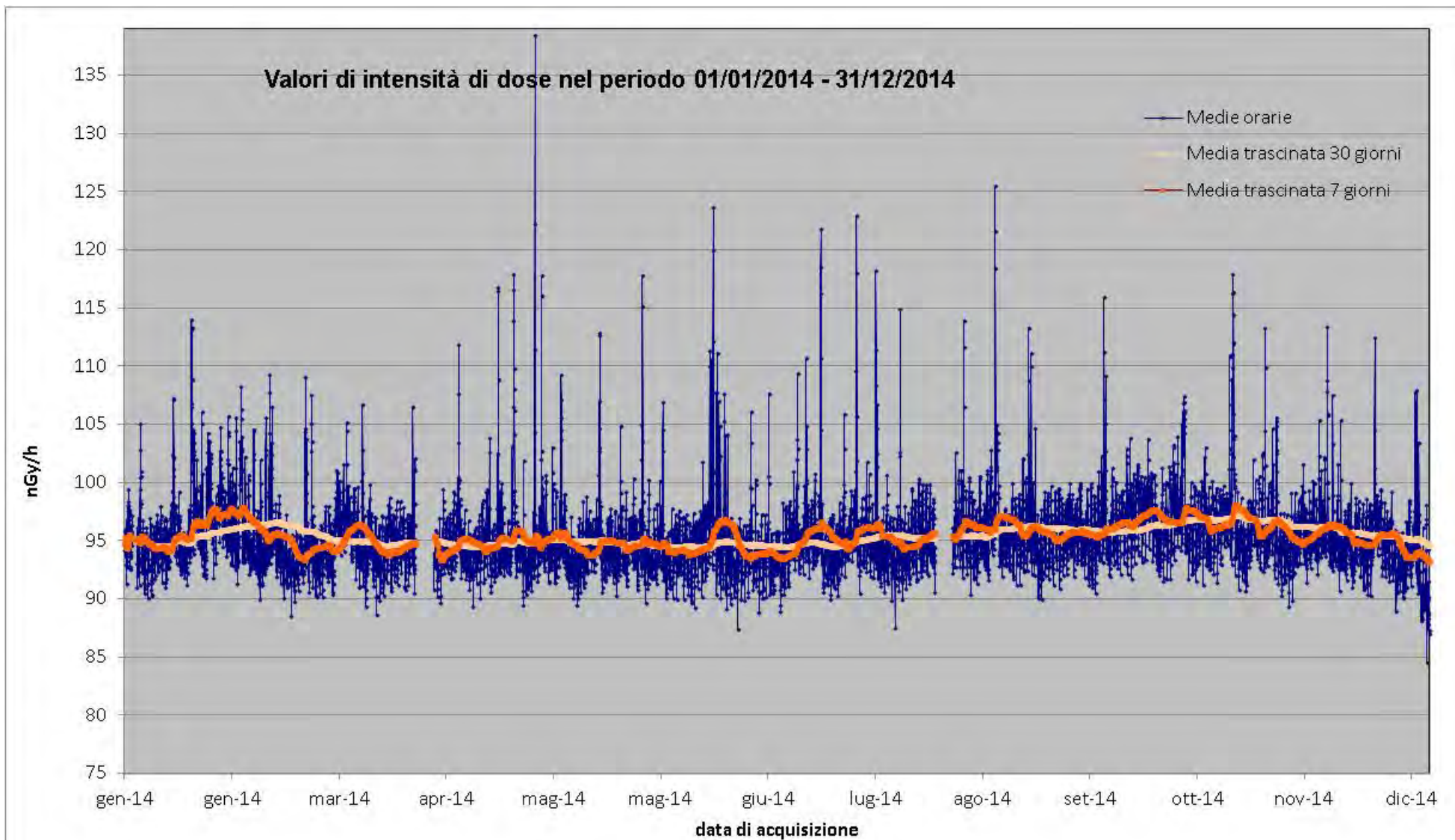

Figura 112 Distribuzione giornaliera delle medie orarie su base annua e su base stagionale.

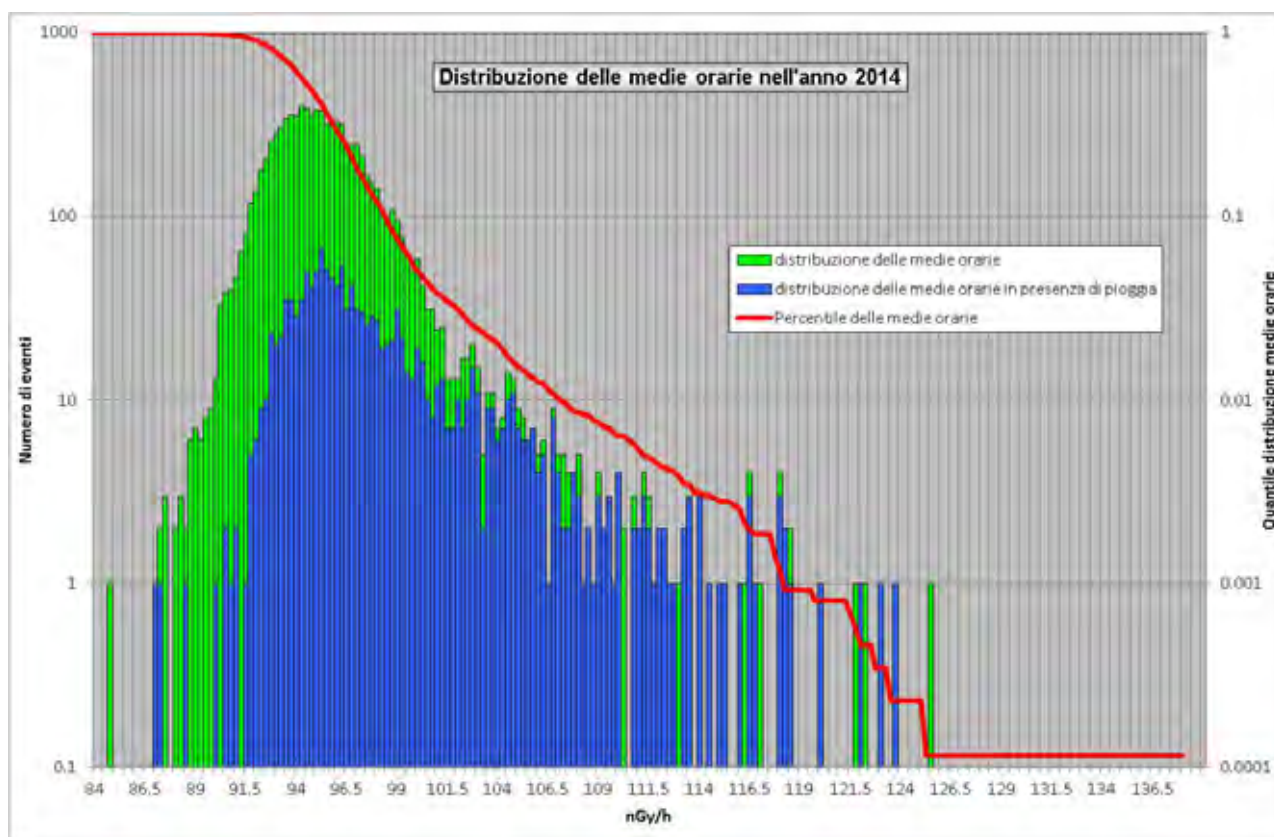

Figura 113 Profilo dei principali quattro eventi di picco nel corso del 2014. Nella legenda sono riportate l'altezza del picco rispetto al fondo, determinato attraverso la media trascinata su 7 giorni, ed il tempo di dimezzamento del picco rispetto al fondo.

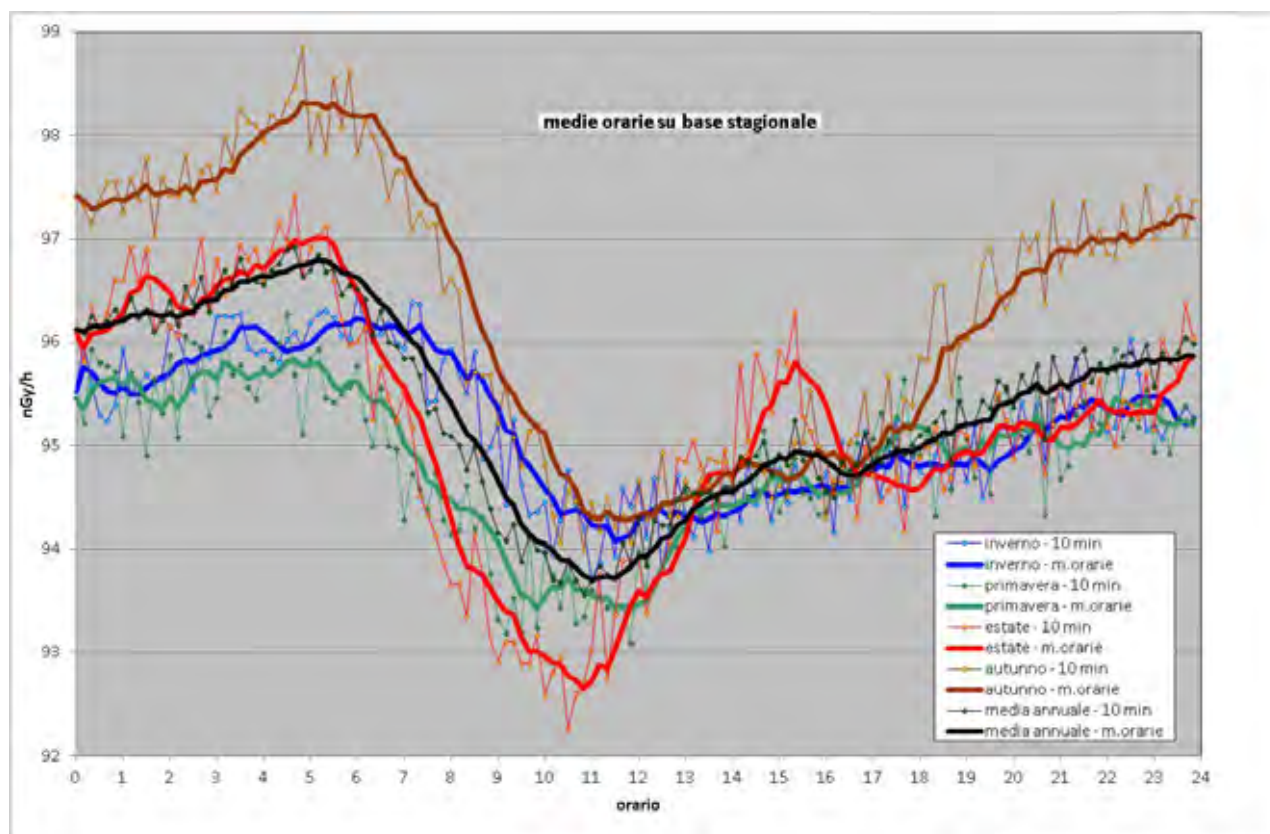

Figura 114 Medie mensili dei valori di dose orari dal 2007 al 2014.

23. Stazione di Crotona

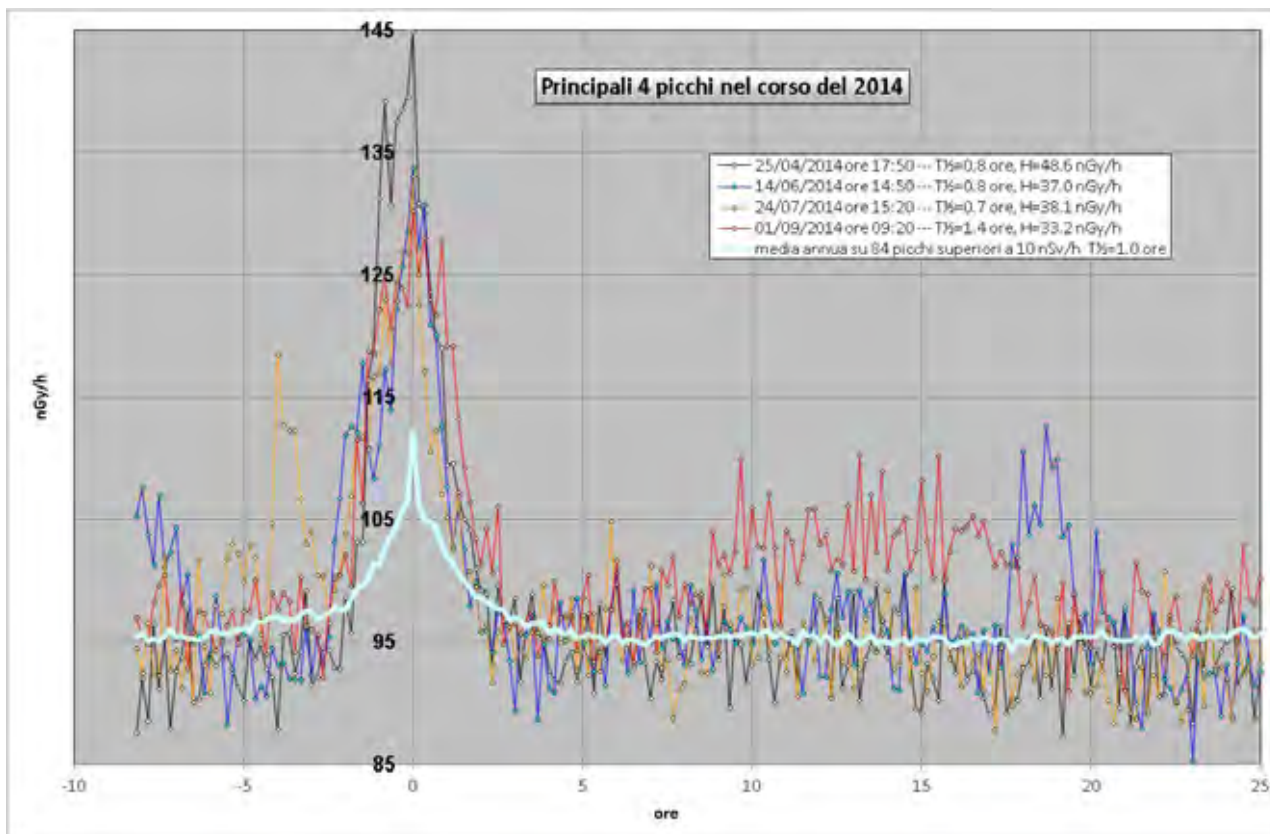
Anagrafica centralina

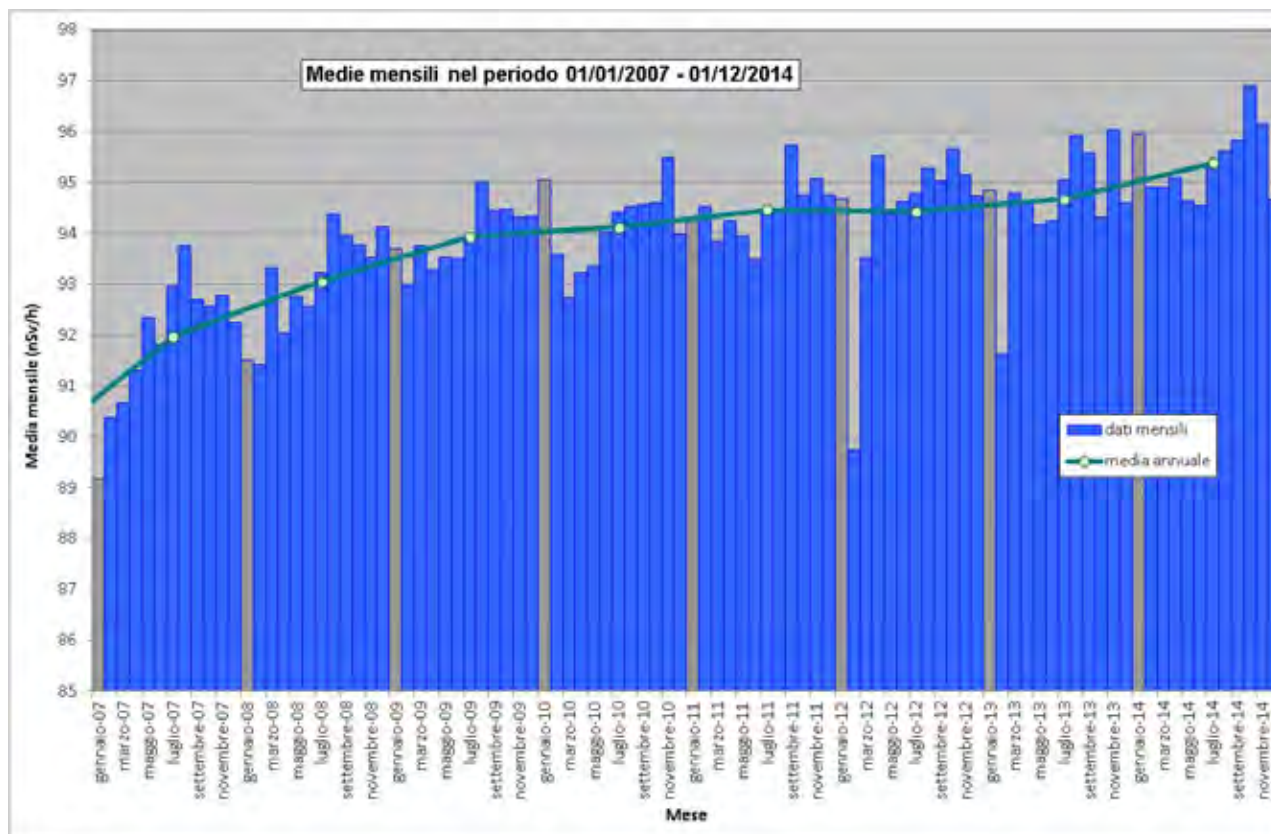
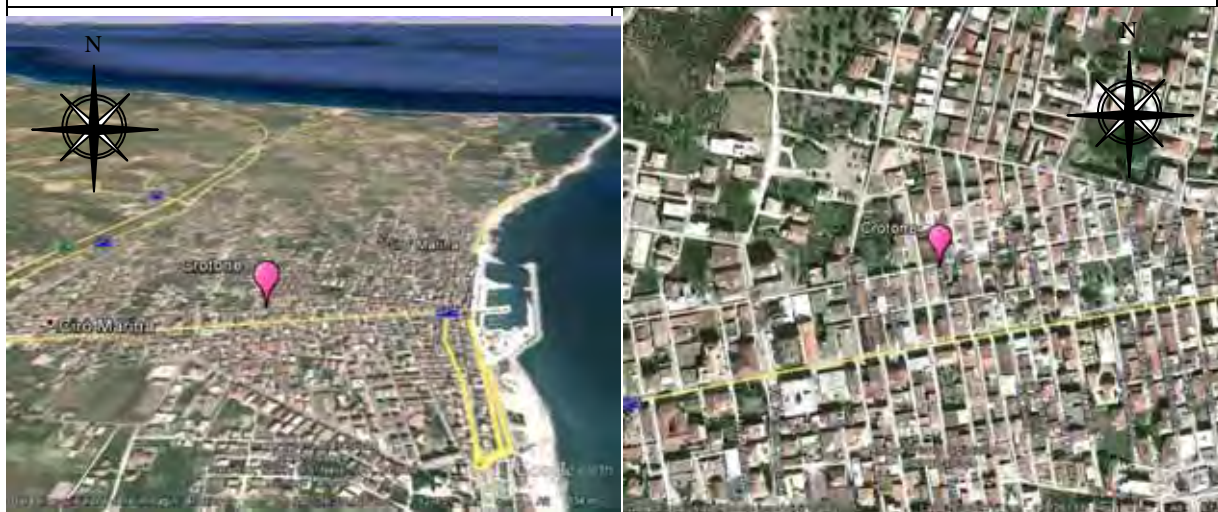

Coordinate geografiche:	E017.1261, N39.3689
Altezza SLM:	18
Indirizzo:	Via Enrico Fermi
Comune:	Crotone
Provincia:	Crotone
Regione:	Calabria
CAP:	88900
Codice NUTS:	ITF62
Codice Ispra:	IT0076
Centralina ospitata presso:	ARPA Calabria



Figura 115 Valori di dose orari relativi all'anno solare 2014 (linea blu). Media mobile semplice dei valori di dose orari a 168 periodi (corrispondenti ad una settimana - linea rosa). Media mobile semplice dei valori di dose orari a 720 periodi (corrispondenti ad un mese - linea arancione).



Figura 116 Distribuzione di probabilità dei valori di dose orari per l'anno 2014 (istogramma verde) e quantile (linea rossa). L'istogramma blu da la distribuzione di probabilità dei valori di dose orari ai quali è associato un evento di pioggia rivelato dal sensore di pioggia.

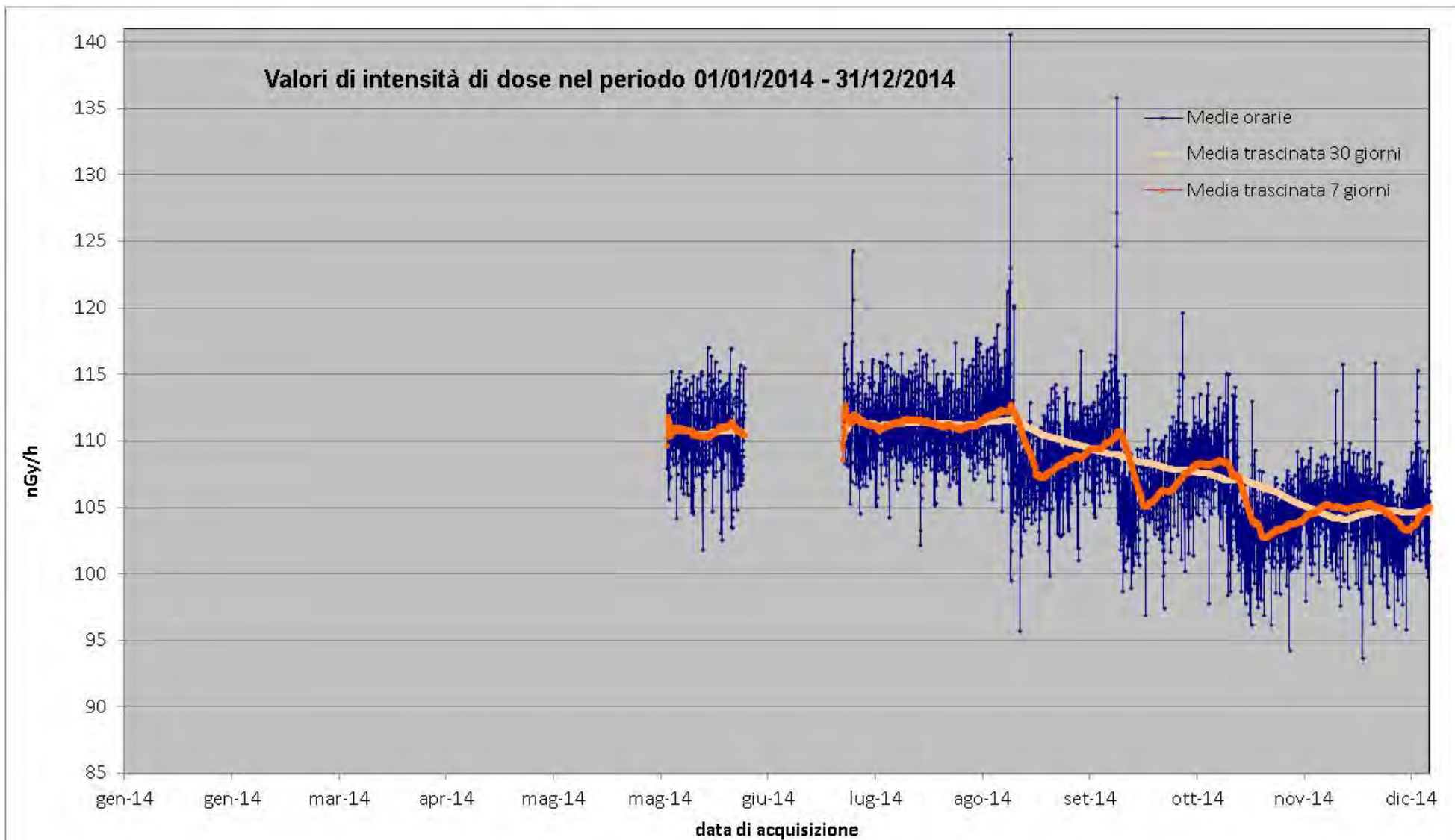

Figura 117 Distribuzione giornaliera delle medie orarie su base annua e su base stagionale.

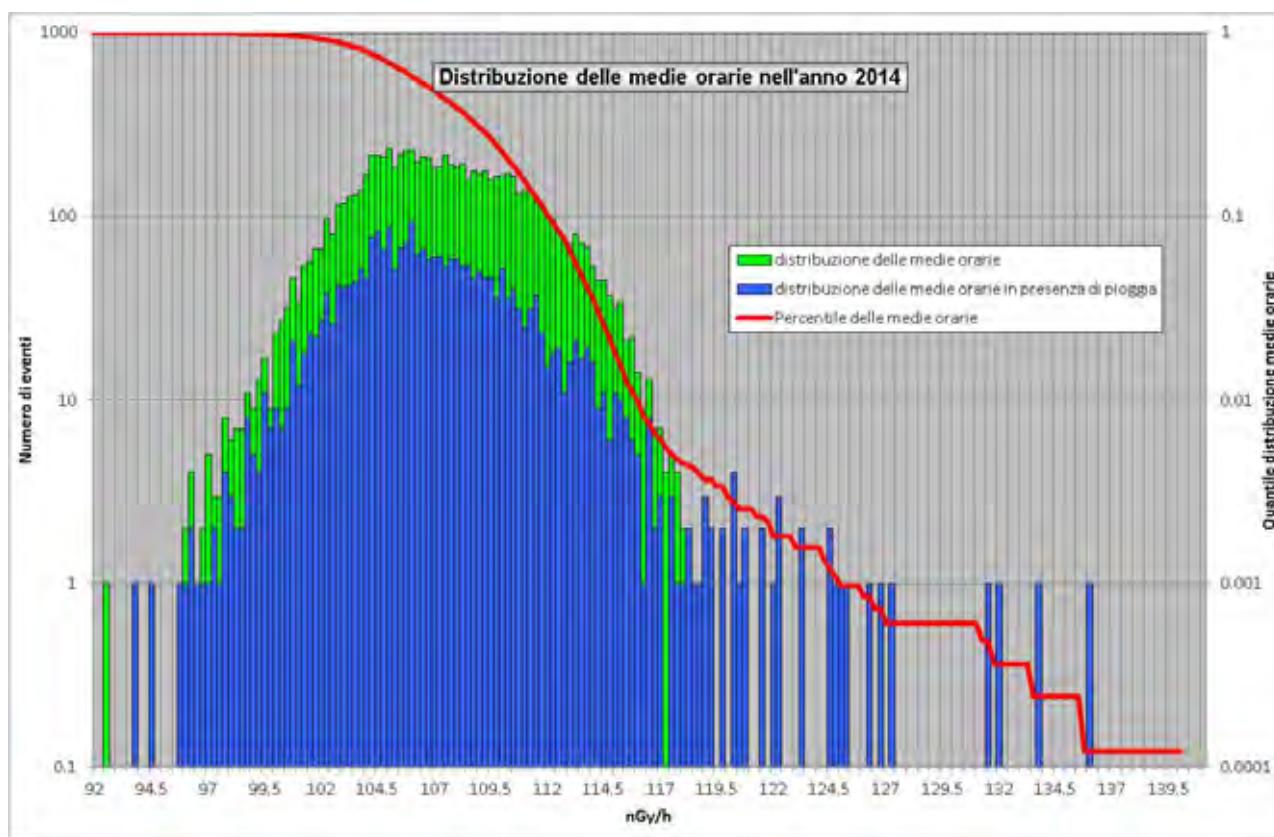

Figura 118 Profilo dei principali quattro eventi di picco nel corso del 2014. Nella legenda sono riportate l'altezza del picco rispetto al fondo, determinato attraverso la media trascinata su 7 giorni, ed il tempo di dimezzamento del picco rispetto al fondo.

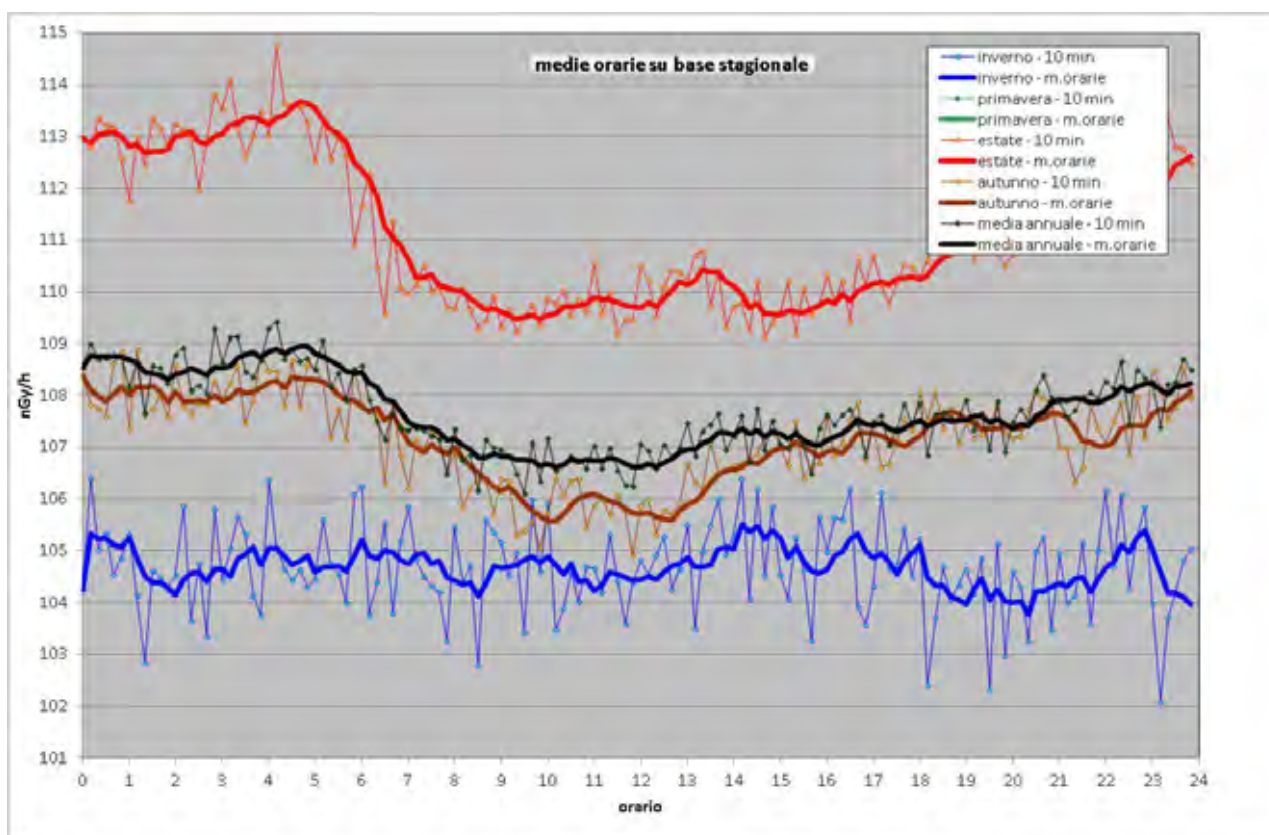

Figura 119 Medie mensili dei valori di dose orari dal 2010 al 2014.

24. Stazione di Cupone

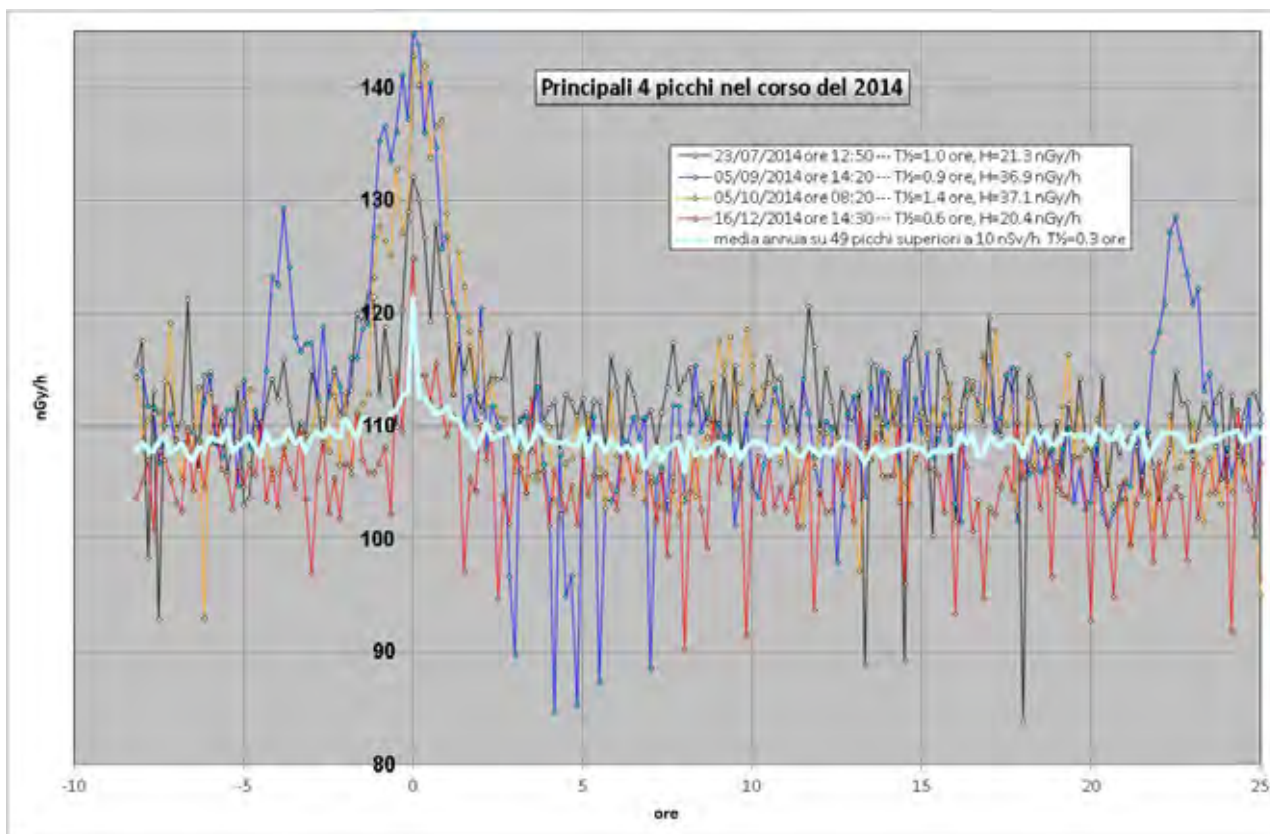
Anagrafica centralina

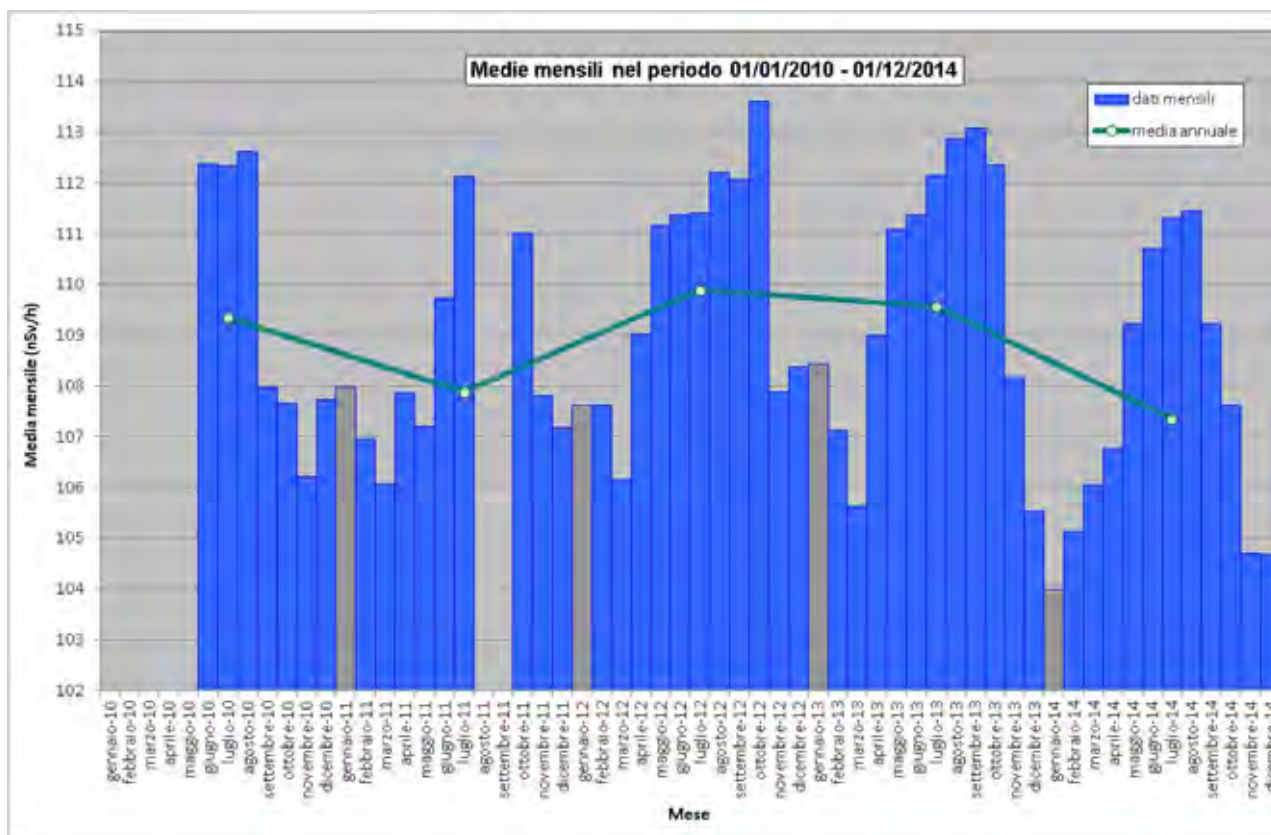

Coordinate geografiche:	E016.5399, N39.3773
Altezza SLM:	1147
Indirizzo:	Localita' Cupone - SS107 km 11+800
Comune:	Spezzano della Sila
Provincia:	Cosenza
Regione:	Calabria
CAP:	87058
Codice NUTS:	ITF61
Codice Ispra:	IT0043
Centralina ospitata presso:	Corpo forestale dello stato



Figura 121 Valori di dose orari relativi all'anno solare 2014 (linea blu). Media mobile semplice dei valori di dose orari a 168 periodi (corrispondenti ad una settimana - linea rosa). Media mobile semplice dei valori di dose orari a 720 periodi (corrispondenti ad un mese - linea arancione).



Figura 122 Distribuzione di probabilità dei valori di dose orarie per l'anno 2014 (istogramma verde) e quantile (linea rossa). L'istogramma blu da la distribuzione di probabilità dei valori di dose orarie ai quali è associato un evento di pioggia rivelato dal sensore di pioggia.

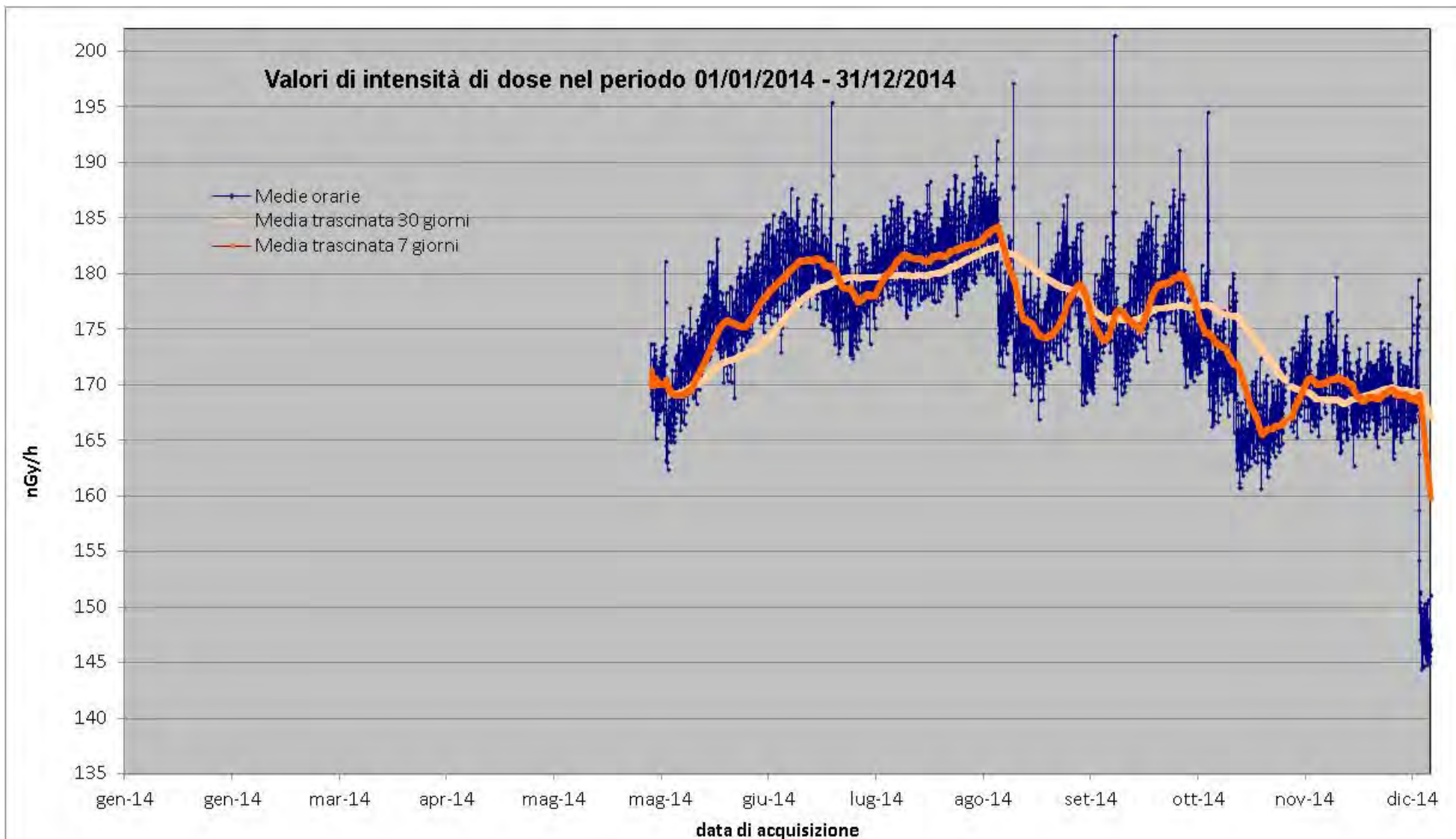

Figura 123 Distribuzione giornaliera delle medie orarie su base annua e su base stagionale.

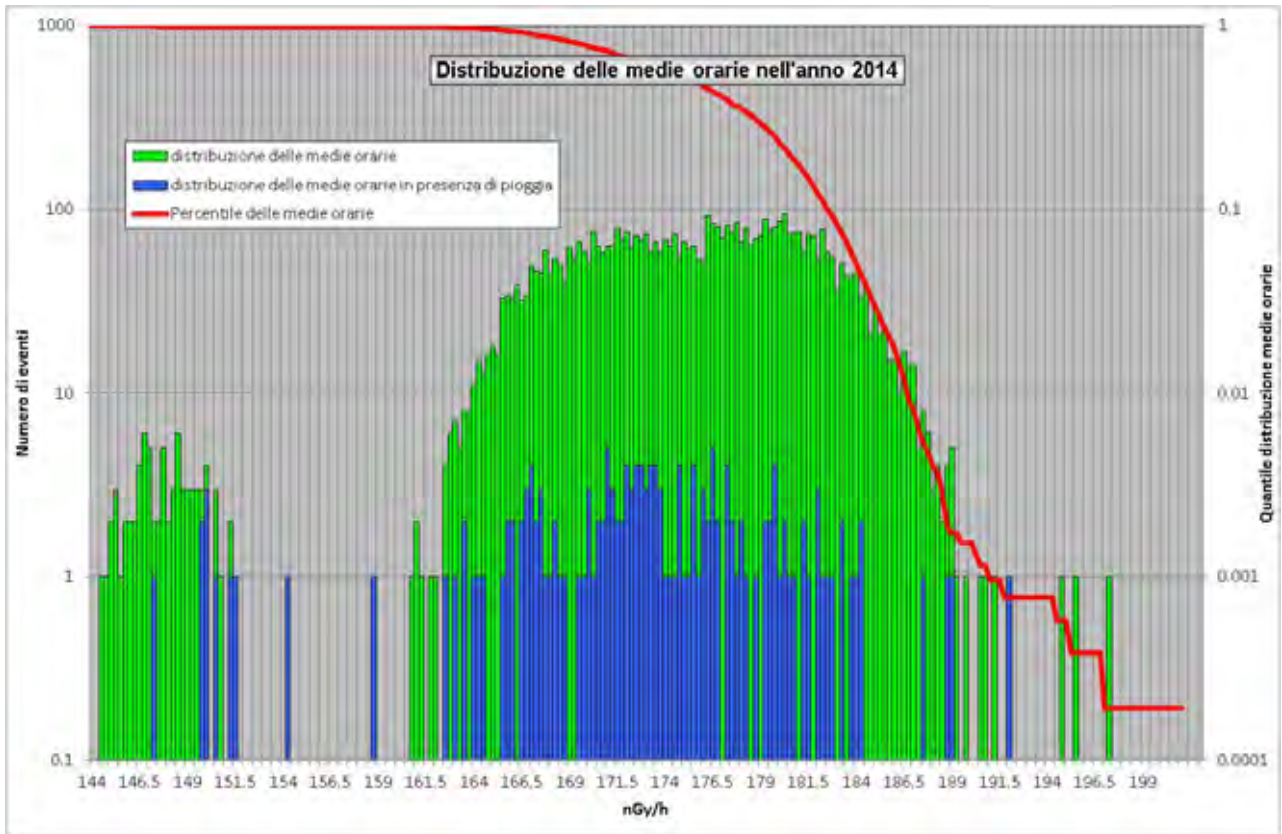

Figura 124 Profilo dei principali quattro eventi di picco nel corso del 2014. Nella legenda sono riportate l'altezza del picco rispetto al fondo, determinato attraverso la media trascinata su 7 giorni, ed il tempo di dimezzamento del picco rispetto al fondo.

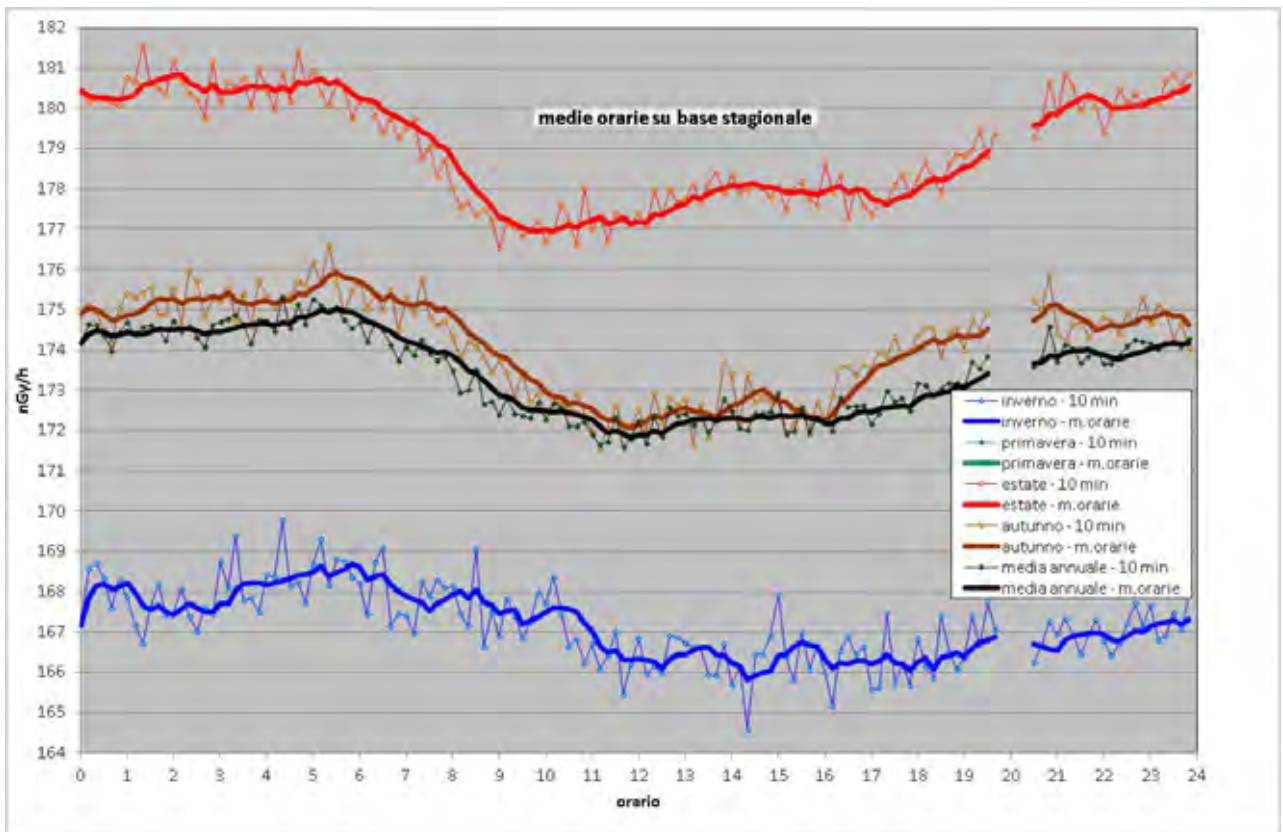

Figura 125 Medie mensili dei valori di dose orari dal 2007 al 2014.

25. Stazione di Erice

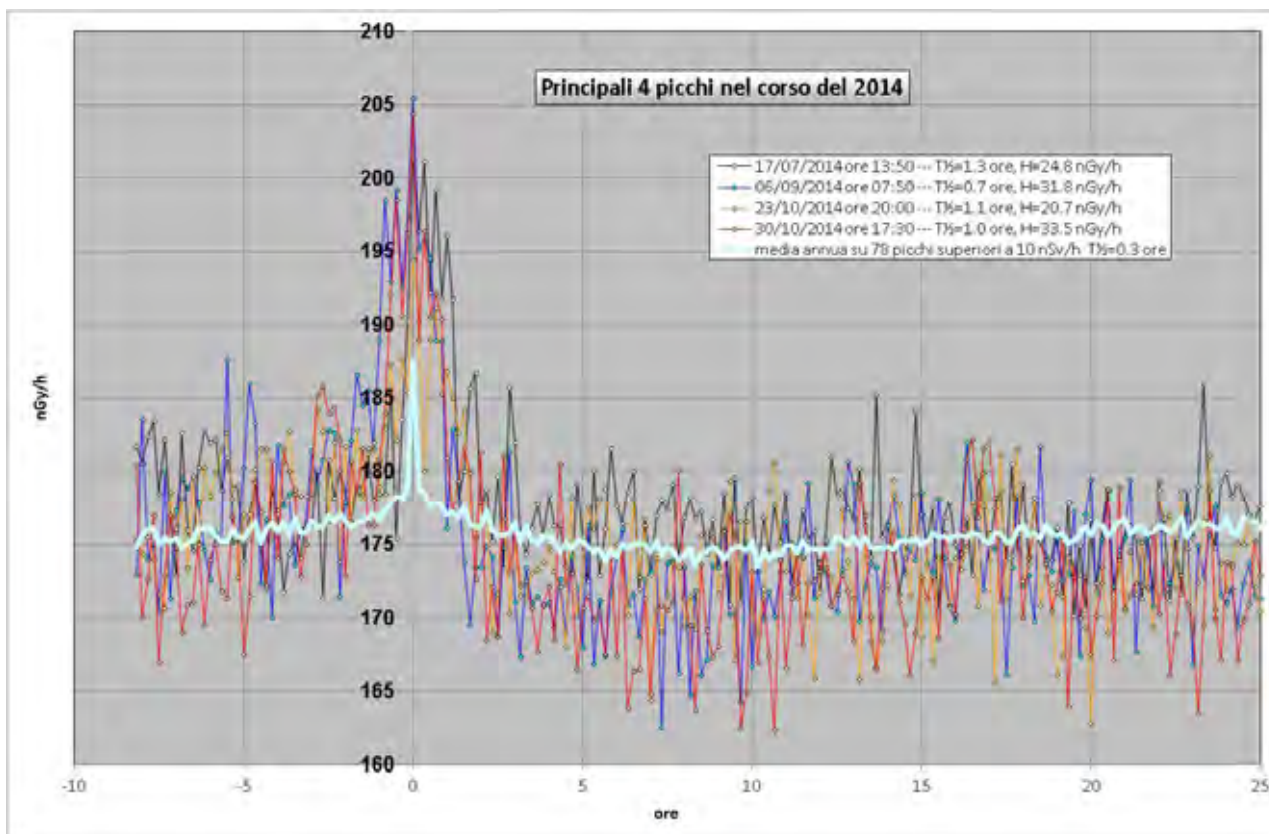
Anagrafica centralina

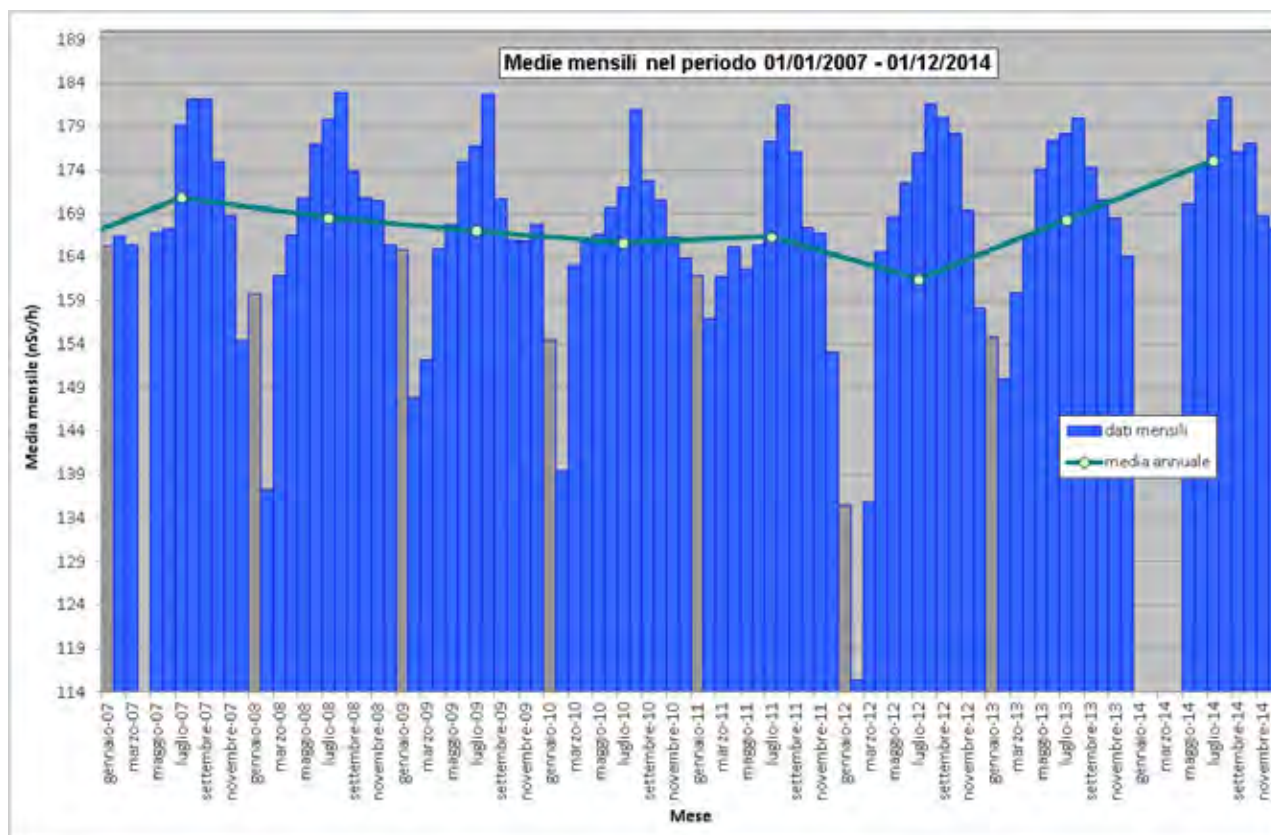

Coordinate geografiche:	E012.5477, N38.0305
Altezza SLM:	89
Indirizzo:	viale della Provincia
Comune:	Erice
Provincia:	Trapani
Regione:	Sicilia
CAP:	87058
Codice NUTS:	ITG11
Codice Ispra:	IT0085
Centralina ospitata presso:	Sede Arpa Sicilia



Figura 127 Valori di dose orari relativi all'anno solare 2014 (linea blu). Media mobile semplice dei valori di dose orari a 168 periodi (corrispondenti ad una settimana - linea rosa). Media mobile semplice dei valori di dose orari a 720 periodi (corrispondenti ad un mese - linea arancione).



Figura 128 Distribuzione di probabilità dei valori di dose orari per l'anno 2014 (istogramma verde) e quantile (linea rossa). L'istogramma blu da la distribuzione di probabilità dei valori di dose orari ai quali è associato un evento di pioggia rivelato dal sensore di pioggia.

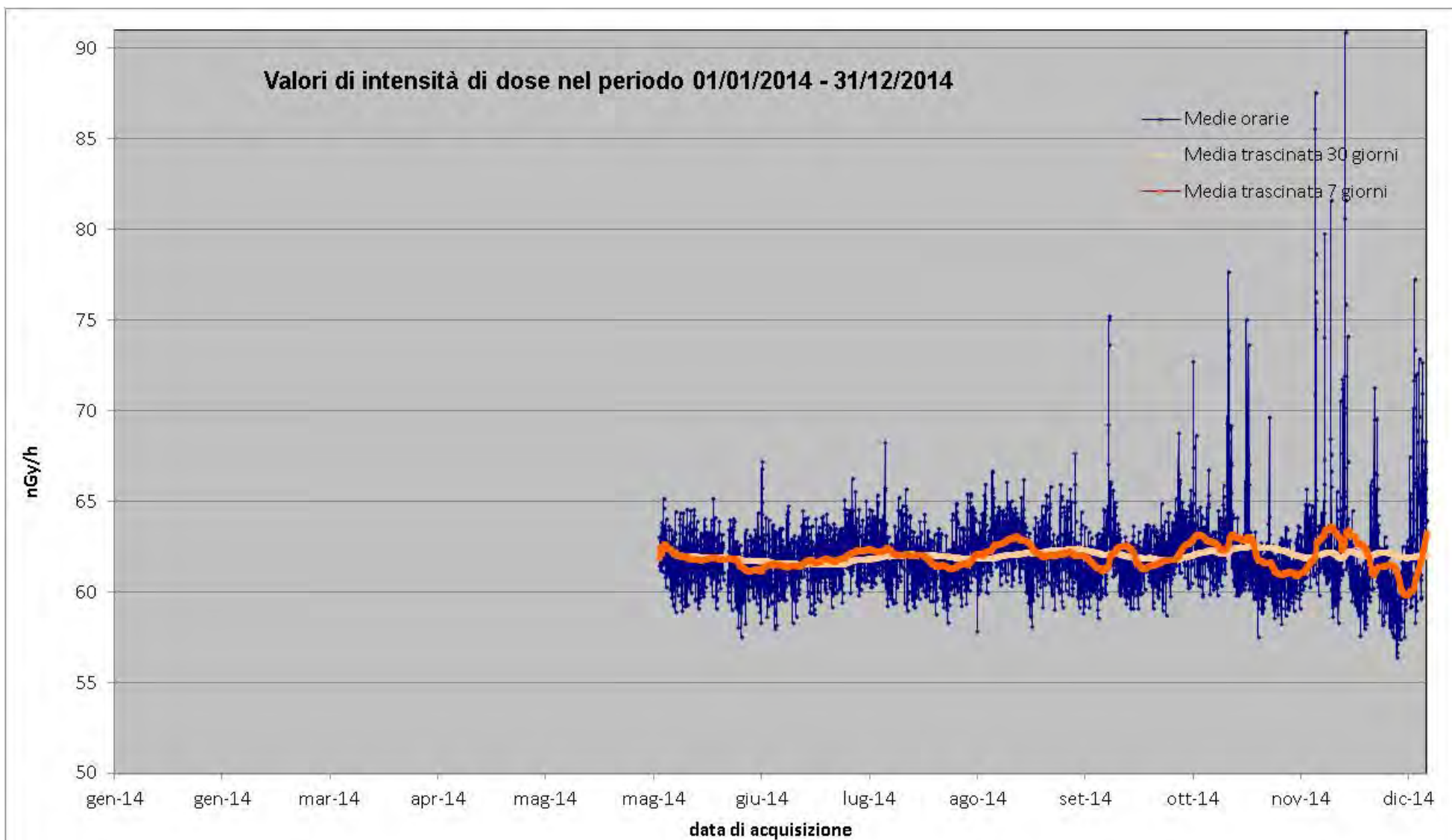

Figura 129 Distribuzione giornaliera delle medie orarie su base annua e su base stagionale.

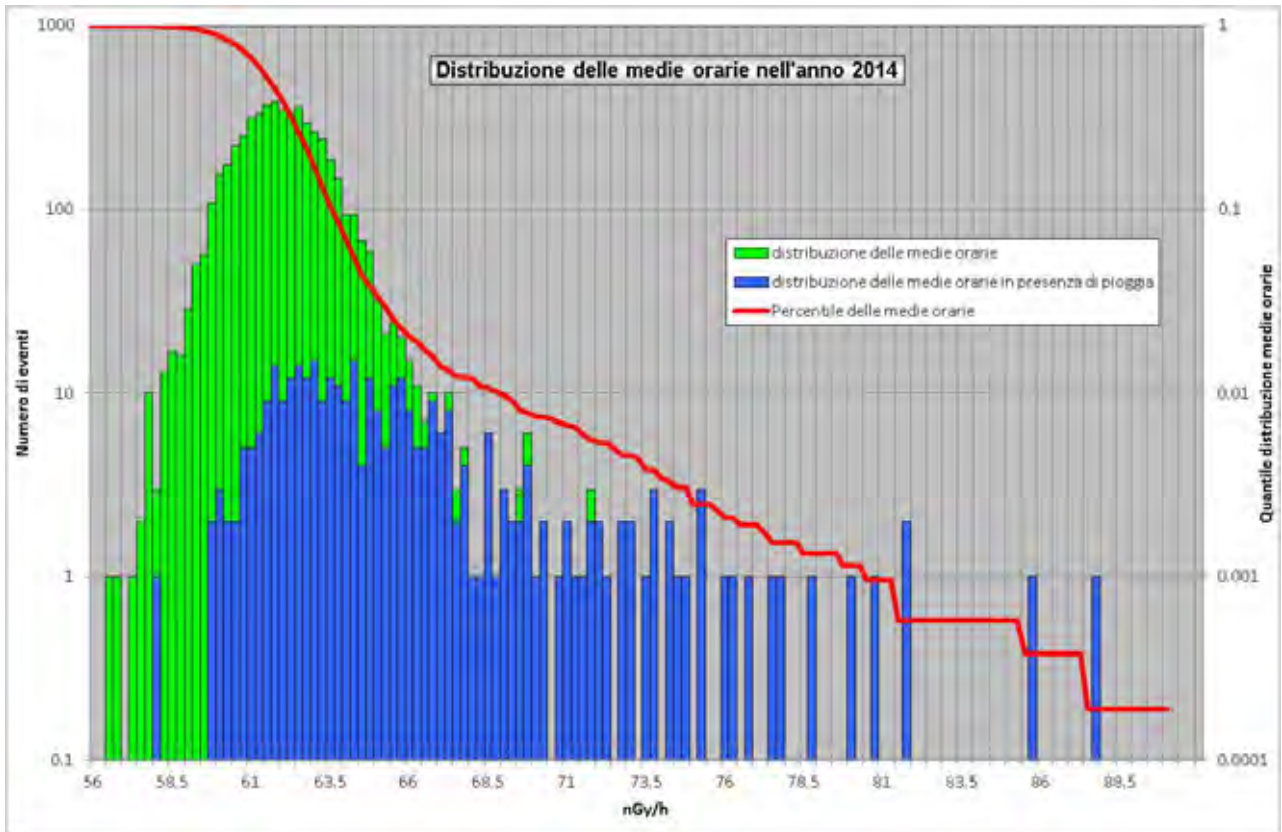

Figura 130 Profilo dei principali quattro eventi di picco nel corso del 2014. Nella legenda sono riportate l'altezza del picco rispetto al fondo, determinato attraverso la media trascinata su 7 giorni, ed il tempo di dimezzamento del picco rispetto al fondo.

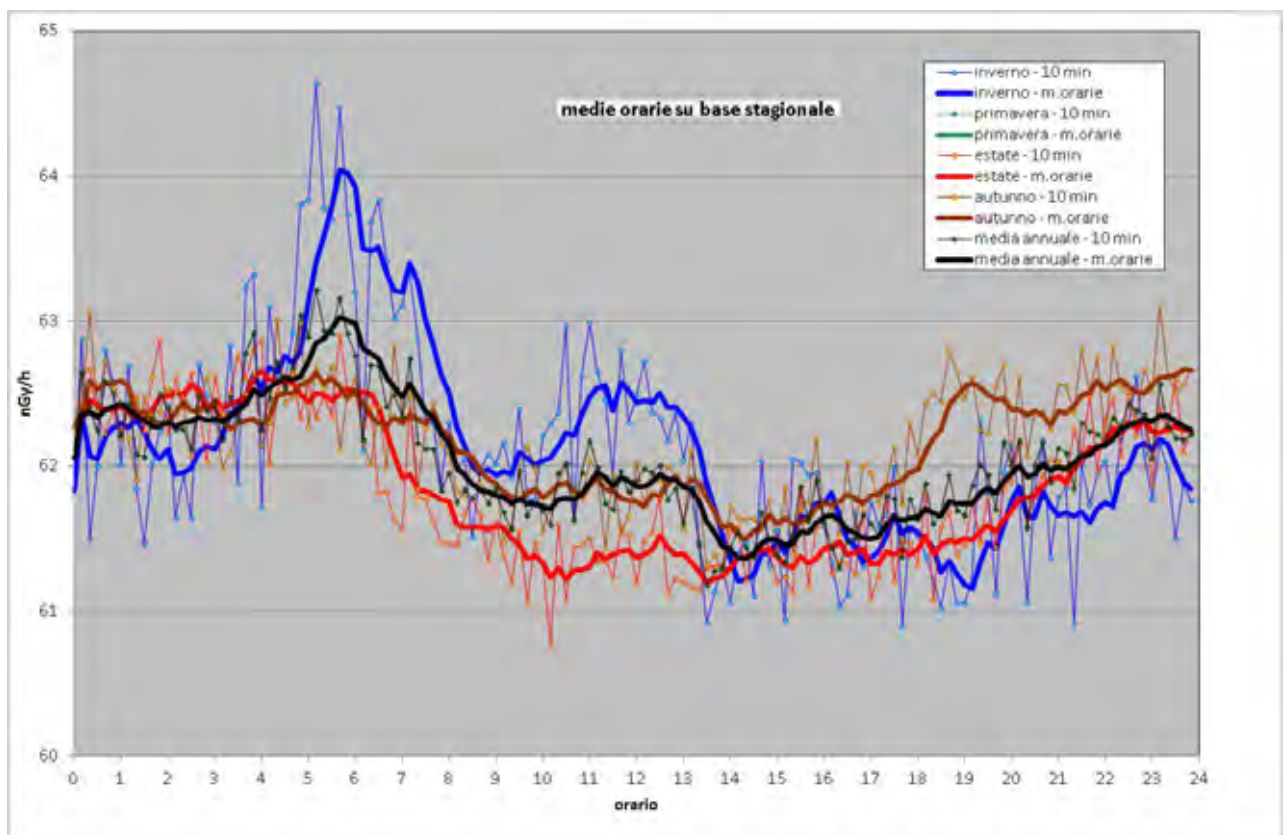
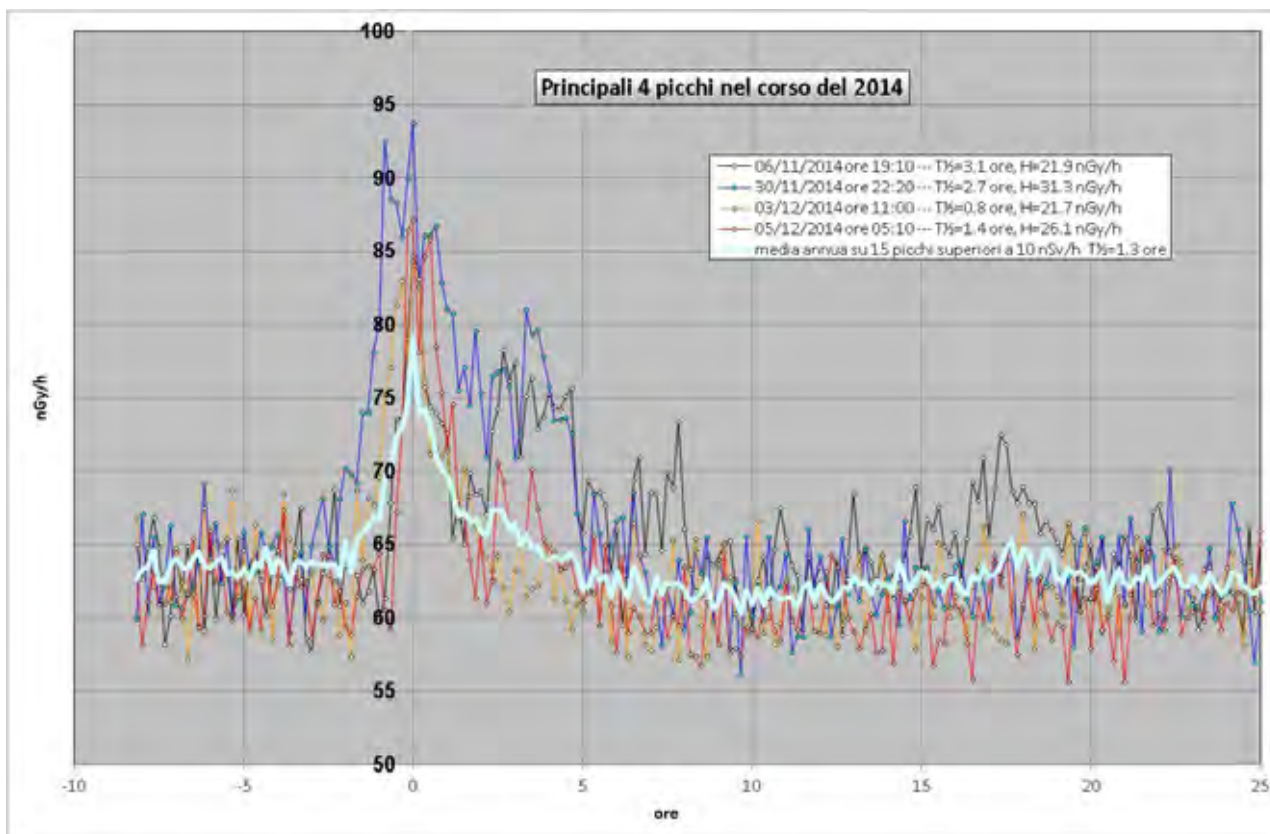
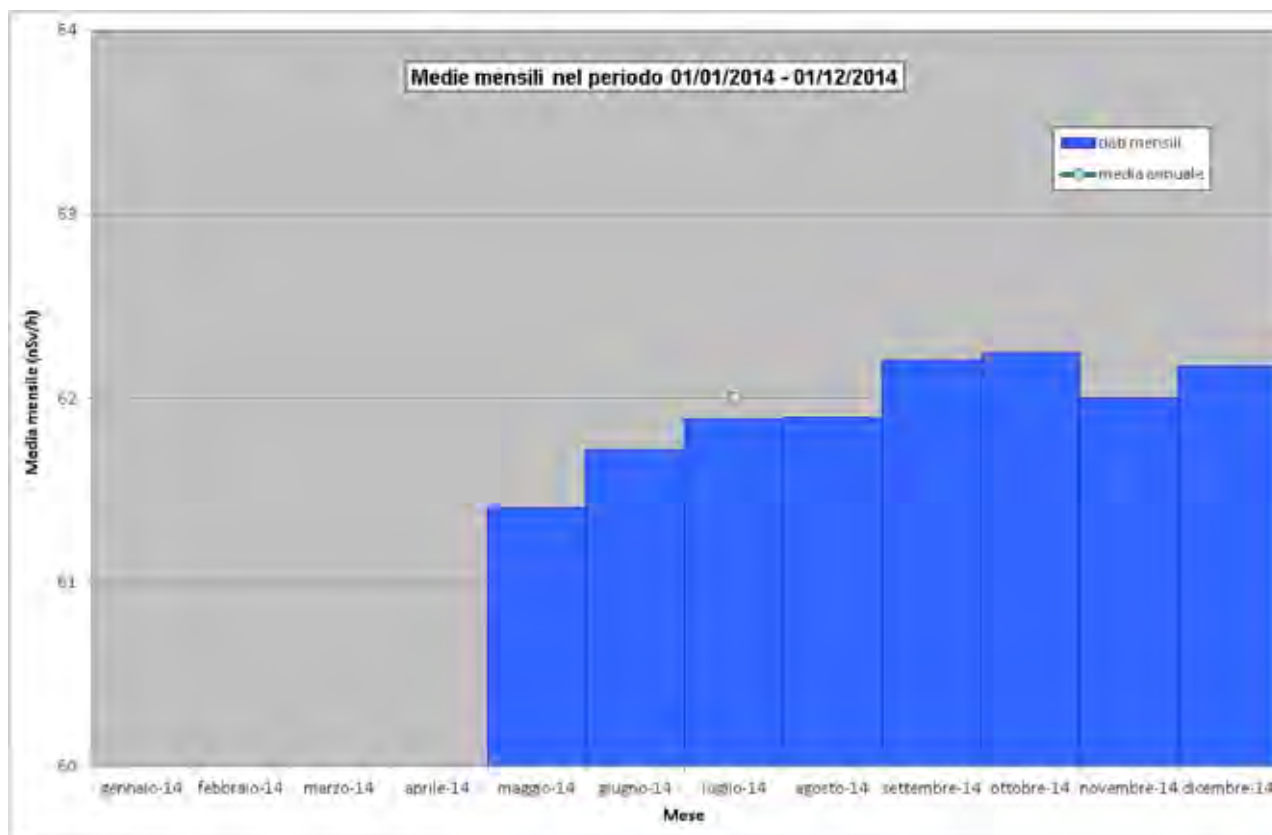

Figura 131 Medie mensili dei valori di dosi nel corso del 2014.