



*Comando Unità Forestali Ambientali
ed Agroalimentari
CUFA*

Roma, 13 aprile 2018



**Con Regie Patenti del 13 luglio 1814
Vittorio Emanuele I Re di Sardegna istituisce
il Corpo dei Carabinieri Reali assegnando
loro, tra le “Incombenze”, il compito di:**

«... vigilare sulla sicurezza delle città e delle campagne»;

«... arrestare i devastatori dei boschi e di qualunque raccolto delle campagne»

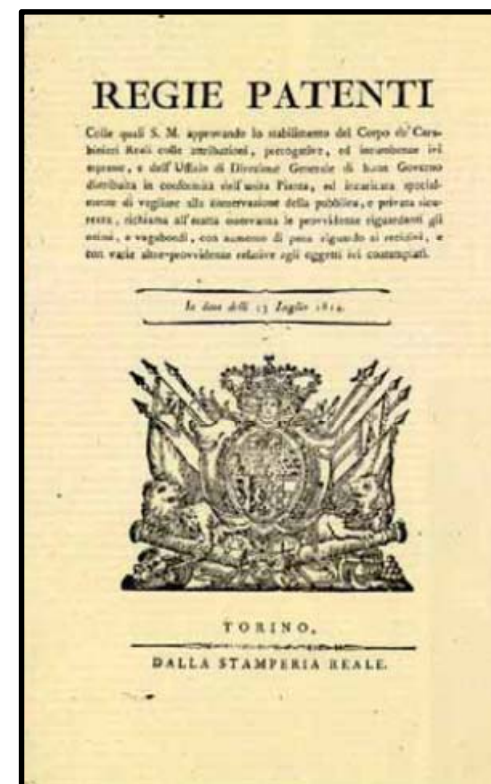



Organizzazione per la tutela forestale, ambientale e agroalimentare

Configurazione al 1° novembre 2017

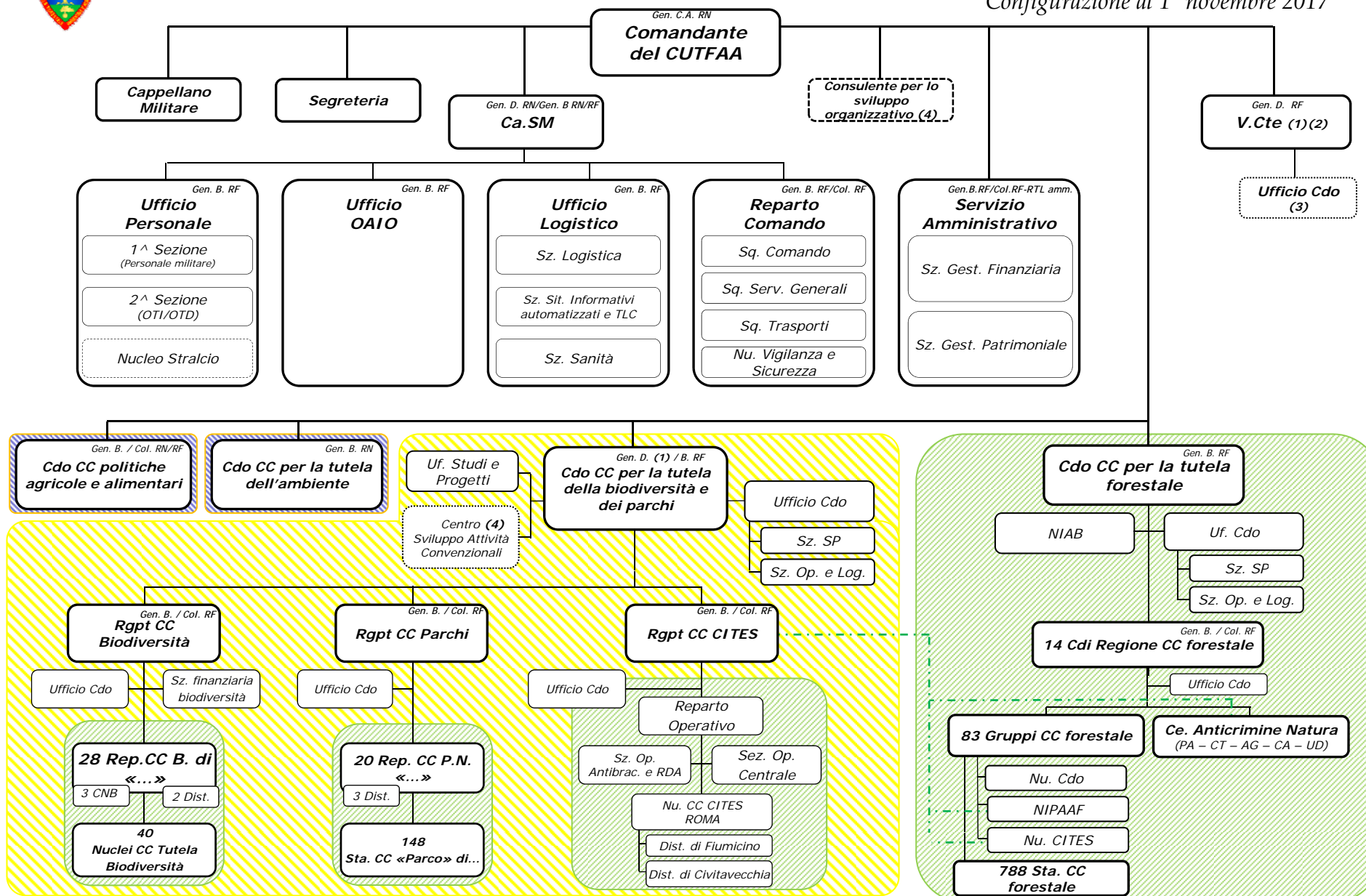

--- Collegamento tecnico-funzionale

(1) Se Gen.D. si identifica con il V.Cte della G.U.

(4) Posizione d'impiego / assetto sul piano effettivo

(2) Il V.Cte coadiuva il Cte della G.U. nella gestione del raccordo info-operativo

(3) Assetto da attivare se il V.Cte non riveste anche l'incarico di Cte del CBP



Comando CC tutela forestale

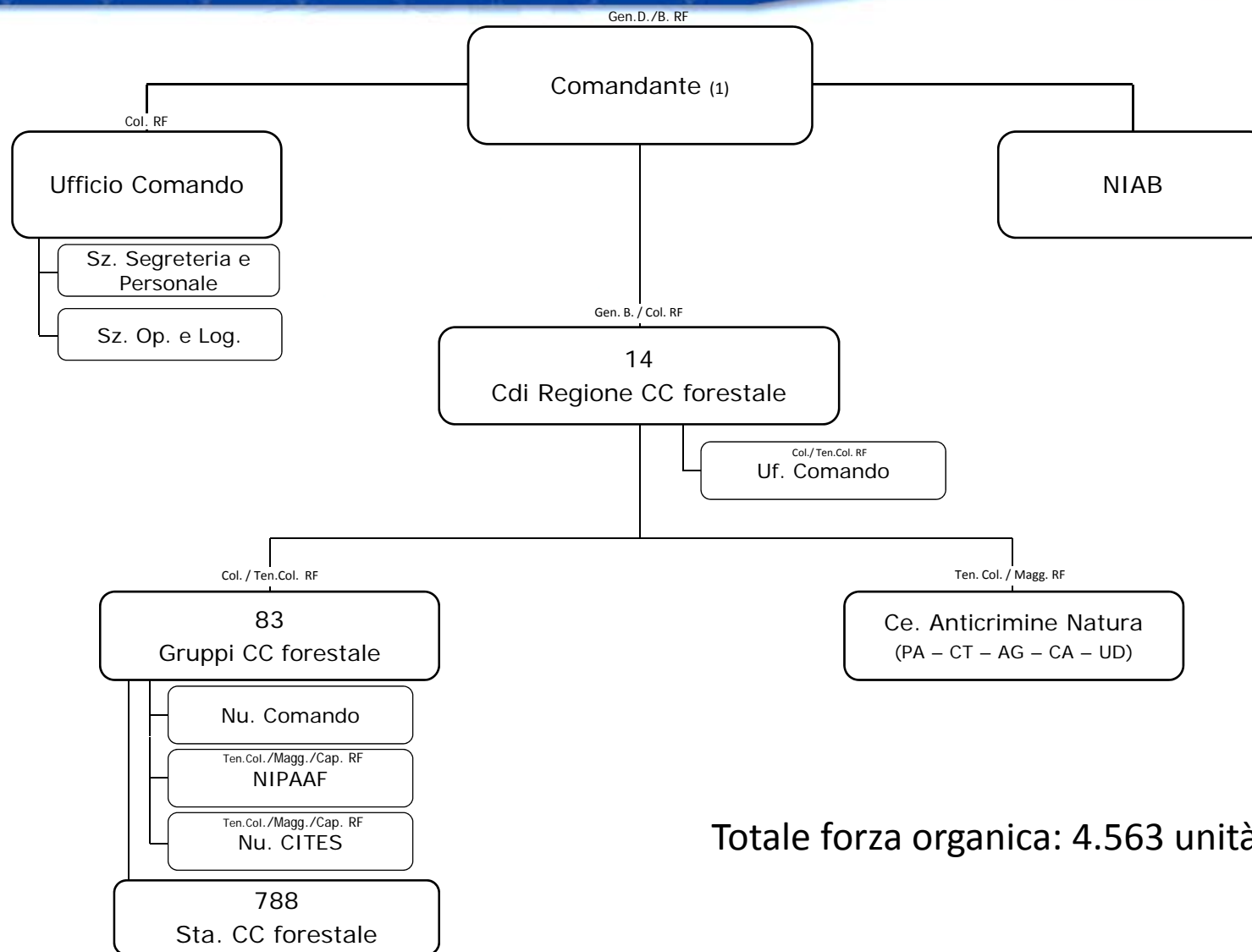

Totale forza organica: 4.563 unità

(1) Se Gen.D. RF si identifica con il V.Cte del CUTFAA.



Comando CC per la tutela della Biodiversità e dei Parchi

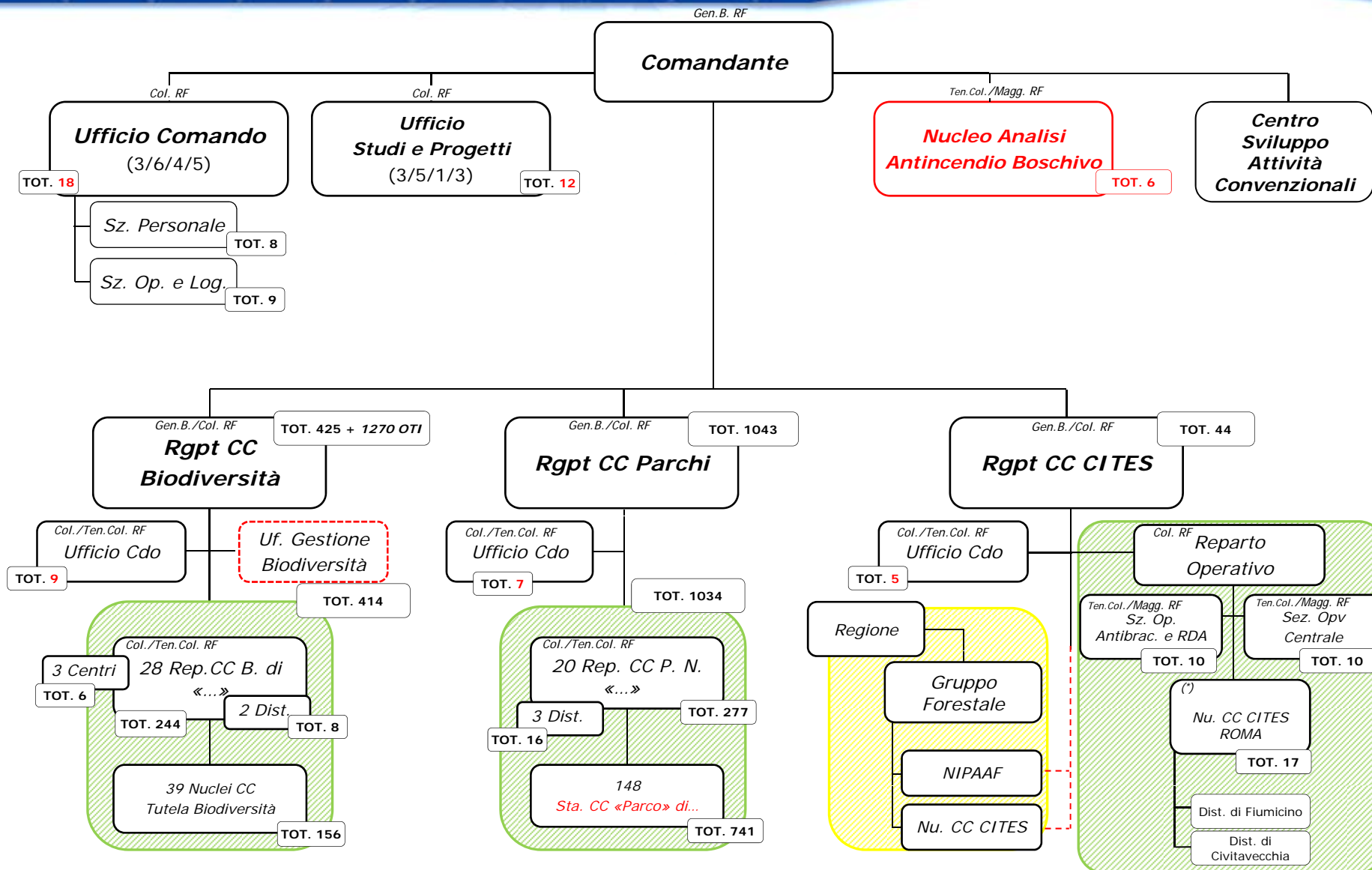

--- Collegamento tecnico-funzionale

(*) Il Cte della Sz. Opv. Centrale è anche Cte del Nu. CC CITES RM



I reparti del Raggruppamento:

- ★ *BIODIVERSITA' operano all'interno delle 130 riserve naturali statali con un'estensione di 89.000 ha e provvedono alla tutela ed alla gestione delle riserve. I 28 Reparti CC Biodiversità ed i 40 Nuclei CC Tutela Biodiversità dipendenti svolgono un ruolo fondamentale nella salvaguardia della biodiversità animale e vegetale nazionale.*
- ★ *PARCHI operano all'interno dei 24 Parchi Nazionali, effettuando la sorveglianza di 1.565.828 ha di territorio. I 20 Reparti Parchi Nazionali e le 148 Stazioni CC "Parco" dipendenti tutelano il cuore del sistema nazionale di territorio protetto, attorno al quale è stato organizzato il più ampio sistema integrato di protezione e conservazione delle risorse naturali, comprensivo delle aree individuate quali siti d'importanza comunitaria, SIC e ZPS, di cui alla Rete Natura 2000.*
- ★ *CITES vigilano sul rispetto della convenzione internazionale (firmata a Washington da oltre 180 Stati ed entrata in vigore il 1 ° luglio del 1975) per la regolamentazione del commercio internazionale di specie di fauna e flora minacciate di estinzione.*



Comando carabinieri per le politiche agricole

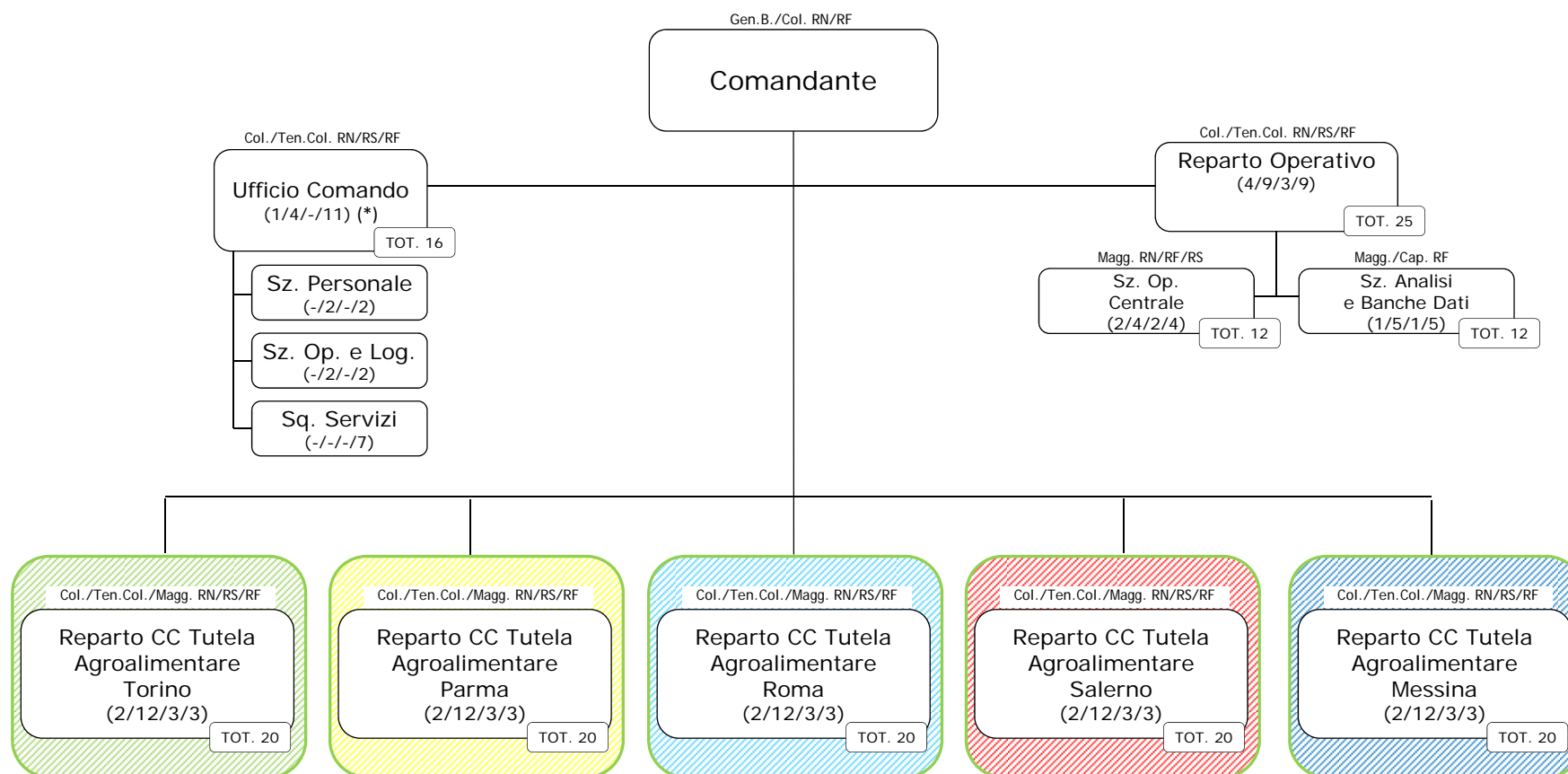

(*) Il personale inquadrato nell'Ufficio Comando può essere non specializzato e non RF.



Comando Carabinieri Tutela Ambiente

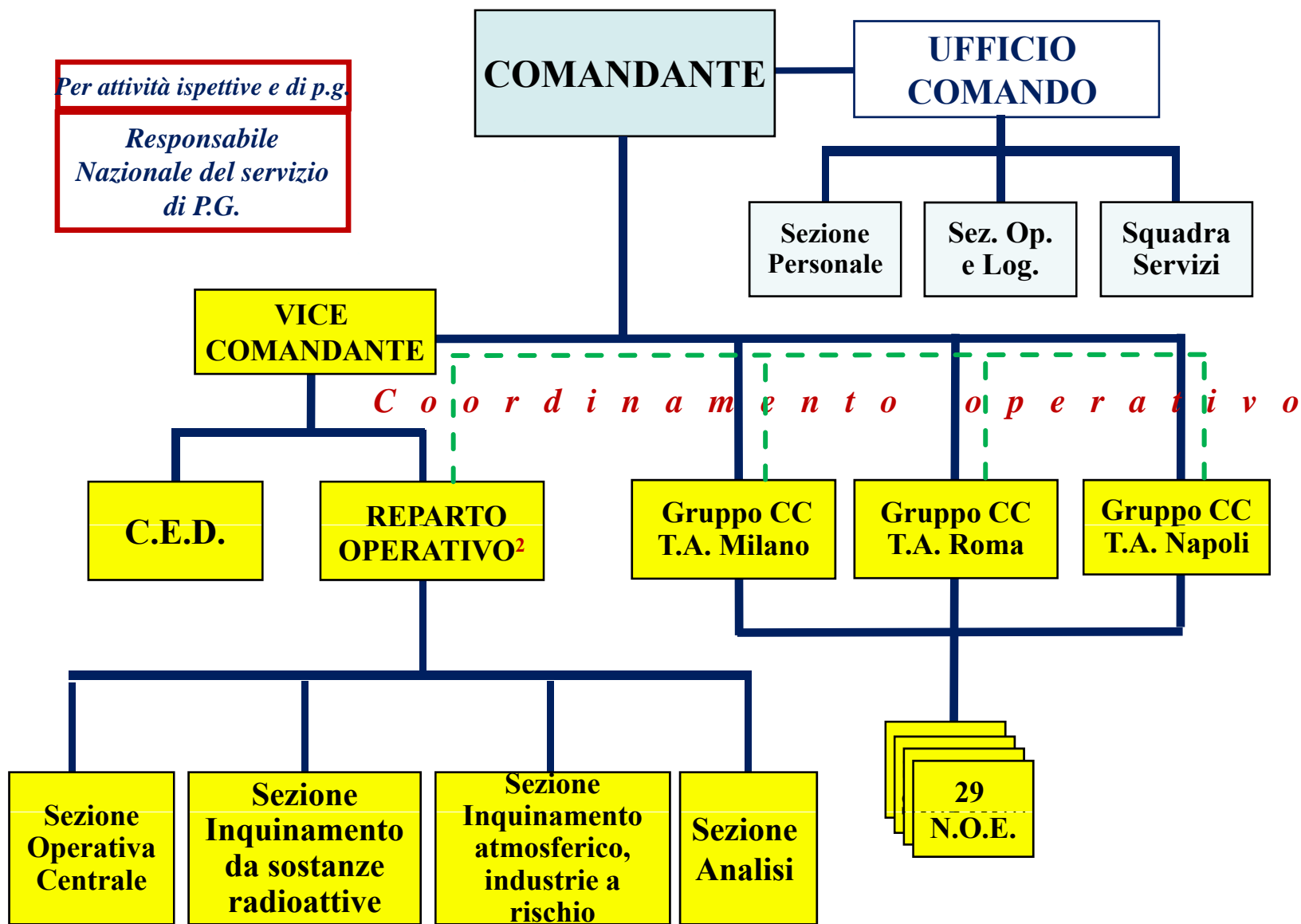



Recenti modifiche ordinarie

Comando Carabinieri per la tutela agroalimentare

- **Istituzione dell'Ufficio Comando, del Reparto Operativo e dei Nuclei Antifrodi di Torino e Messina**
- **Attribuzione di 71 delle 142 p.i. del Comando al RF/spec. FAA e assorbimento del Nu. Agroalim. e Forestale (NAF)**

Comando Carabinieri per la tutela ambientale

- **Assorbimento del personale e delle competenze del Nu. Inv. Centr. di polizia Ambient. e For. (NICAF)**



FORZA EFFETTIVA AL 1° GENNAIO 2017

REGIONE	UFF.	ISP.	SOVR.	APP/CAR	PERITI	REVISORI	OP/COLL	TOT
PIEMONTE	13	79	65	131	2	8	11	309
LOMBARDIA	17	80	47	173	2	2	12	333
VENETO	23	77	61	181	2	7	13	364
LIGURIA	9	47	27	68	1	4	7	163
EMILIA ROM.	17	100	63	186	6	5	14	391
TOSCANA	47	104	86	237	10	14	21	519
UMBRIA	13	47	39	143				242
MARCHE	17	54	46	152	2	6	9	286
LAZIO	22	79	84	391	7	19	17	619
ABRUZZO E MOL.	24+5	81+29	83+23	305+81	7+1	13+2	15+3	672
CAMPANIA	27	96	73	244	10	15	18	483
BASILICATA	11	51	46	158	7	6	15	294
PUGLIA	17	99	90	206	8	13	19	452
CALABRIA	24	60	84	216	10	10	16	420
TOTALE	286	1083	917	2872	75	124	190	5547



OPERAI

LIVELLO	livello II°	livello II° BIS	livello III°	livello IV°	TOTALE al 01/01/2018
NUMERO UNITA'	109	174	538	426	1.247 (DI CUI 97 O.T.D. STABILIZZATI 2018)

**ASSUNZIONE
OTI**

OTI 2018
45 unità

OTI 2019
30 unità

OTI 2020
30 unità

ASSUNZIONE OTD
*(finanziamento triennale di
1,5M€ annui)*

OTD 2018
95 unità

OTD 2019
95 unità

OTD 2020
95 unità



PERSONALE TRANSITATO IN ALTRE AMM.NI

AMMINISTRAZIONE	Uff.	Isp.	Sovr.	Ag e Ass.	Periti	Revisori	Op. e Coll.	Unità
Guardia di Finanza		5	18	17				40
Polizia di Stato	2	21	34	66				123
Vigili del Fuoco	33	72	140	111				356
corte dei conti				4			2	6
Ministero Beni Culturali e Turismo	2	17	2	80	2	4	28	135
Dipartimento Amm.ne Giustizia				2			4	6
Giustizia Minorile				4			2	6
Ministero Università e Ricerca	3	3		4			8	18
Ministero Affari Esteri	1							1
Ministero del Lavoro	1							1
Ministero dei Trasporti			3	3	4	7	8	25
Ministero dell'Interno			1	9	1		7	18
Ministero Politiche Agricole	13				6	16	18	53
Ministero Sviluppo Economico	4	1		5			1	11
Presidenza del Consiglio				3			2	5
Segreteria Giustizia Amministrativa				2			2	4
Ministero dell'Ambiente				1			2	3
Totale	59	119	198	311	13	27	84	811



Attività operativa 2017

Tipologia	Comandi CC per la tutela forestale, biodiversità e parchi	Comando CC tutela per la tutela dell'ambiente	Comando CC tutela politiche agricole e alimentari	TOTALE
Controlli effettuati	608.691	5.827	1.326	615.844
Reati perseguiti	16.102	2.228	160	18.490
Persone denunciate	10.801	2.668	256	13.725
Arresti e fermi	153	41	0	194
Illeciti amministrativi	30.895	916	315	32.126
Importo notificato	32.554.062,36	3.070.918,00	17.866.963,00	53.491.943,36



Attività operativa CITES

Anno 2017

-	Accertamenti		18.797
-	Esemplari sottoposti a controllo		837.479
-	Esemplari sottoposti a sequestro		8.868
-	Illeciti penali		124
-	Illeciti amministrativi		82
-	Importo notificato	€	529.613
-	Certificati rilasciati		69.937



Attività operativa SOARDA 2017

Operazione Pettirosso



Operazione Isole Pontine



Operazione Adorno

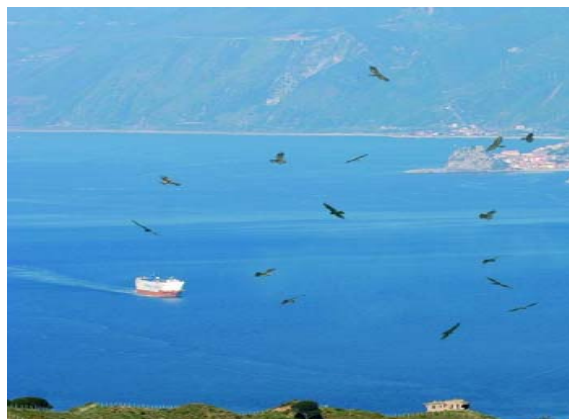

**Operazione
Margherita di Savoia**



Operazione Delta

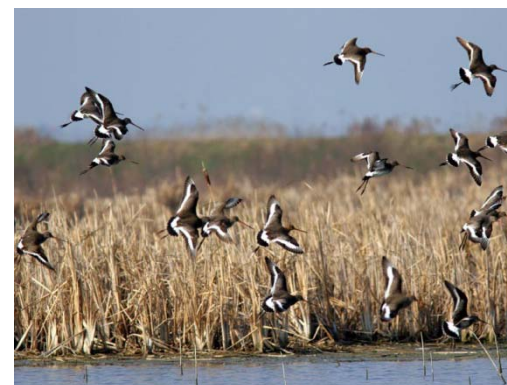



Attività operativa SOARDA

Anno 2017

-	Controlli	35.473
-	Reati perseguiti	770
-	Persone denunciate	590
-	Arresti	22
-	Armi da fuoco sequestrate	236
-	Illeciti amministrativi	1.463
-	Importo notificato	€ 168.992



ATTIVITA' INTERNAZIONALE

- **Progetto TECUM** (*Tackling Environmental Crimes Through Standardised Methodologies*): 1 *Uf. director* e 1 *Uf. project manager* per rafforzare le capacità strategiche e operative dell'UE nel contrasto dei reati ambientali;
- **Memorandum of understanding CC-FAO**: progetto «RANGER» in Ruanda per supporto a locali FF.PP. a protezione di fauna e flora;
- **INTERPOL**: il Ca. *Uf. OAIO CUTFAA* è Vicepresidente del Comitato ***ECEC*** (Environmental Compliance and Enforcement Committee); un Ufficiale del CUTFAA è membro del WILDLIFE Crime WG;
- **EUROPOL**: un Ufficiale del CUTFAA è co-driver nel progetto EMPACT 2018-2021 per il contrasto della criminalità ambientale ***ENVICRIMENET*** il Ca. *Uf. OAIO CUTFAA* è Vicepresidente del Comitato



CONVENZIONI STIPULATE

Sono stati stipulati 38 protocolli d'intesa tra l'Arma dei Carabinieri e alcuni Enti/Associazioni/Federazioni tra i quali

- **Food and Agriculture Organization (FAO)**
- **Libera**
- **WWF**
- **Legambiente**
- **Fare Ambiente**
- **Comunità Sant'Egidio**
- **Federazione Apicoltori Italiana**
- **Club Alpino Italiano (CAI)**



SERVIZIO METEOMONT

Compiti

- **MONITORAGGIO** meteonivometrico
- **PREVISIONE** pericolo neve e valanghe
- **ALLERTAMENTO** ai fini di protezione civile
- **INFORMAZIONE** a favore della mobilità civile
- **PREVENZIONE** (rischio valanghe)
- **SENSIBILIZZAZIONE** ed educazione dei fruitori
- **PROMOZIONE** studi e ricerche a nel settore

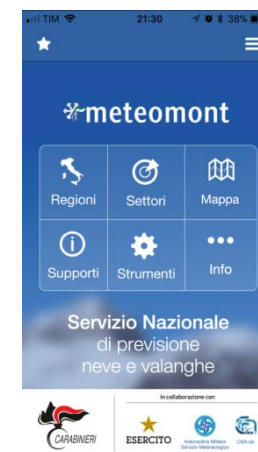
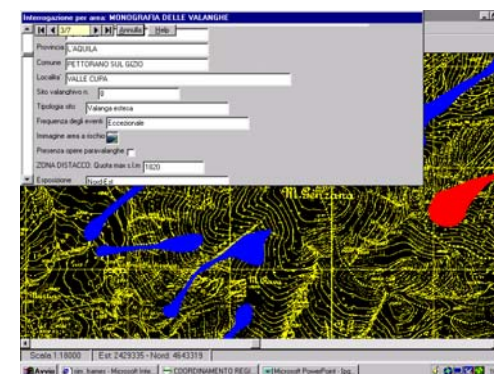



Operazioni





CINOFILI

Il servizio cinofilo è svolto da personale in possesso della specializzazione di conduttore cinofilo.

I cani svolgono attività antiveleno (22) e pubblico soccorso (2 da macerie).



ANTINCENDIO BOSCHIVO

La lotta attività agli incendi boschivi ed il coordinamento con i velivoli antincendio è passata nella competenza dei VV.FF..

Ai Reparti CUTFAA è attribuita la prevenzione degli incendi, la repertazione sul luogo e la lotta attiva nelle aree protette di competenza *(riserve e parchi nazionali)*

NIAB *Nucleo per le attività di informazione e di coordinamento delle investigazioni scientifiche*



FINE

