

LIFE Sic2Sic «In bici attraverso la Rete Natura 2000 italiana»

Si svolge: in 7 Regioni italiane

BUDGET :

Totale: 1.197.979

Cofinanziamento CE: 59.69 %

Ispra: 607.000

DURATA: 30 mesi

Inizio: 01/09/17 Fine: 01/02/20

Coordinatore: ISPRA

Associati: Ares 2.0, Enne3, FIAB





LIFE SIC 2 SIC - Obiettivi

Promuovere una partecipazione attiva e consapevole della cittadinanza alla tutela della biodiversità nei siti della Rete Natura 2000 (RN2000) attraverso:

- la sensibilizzazione dei cittadini sul significato e importanza della RN2000
 - la promozione di comportamenti ecosostenibili nella fruizione del territorio (itinerari ciclistici e turismo sostenibile)
 - la formazione di una cittadinanza attiva nella conoscenza e monitoraggio dell'ambiente (App)
 - l'attivazione di un modello collaborativo tra tutti i soggetti che compongono la governance territoriale come modello di azione di policy per moltiplicare i benefici economici e sociali degli SN2000
-
-

Le azioni di progetto

A.1 - Piano di comunicazione

B.1 - Connessioni ciclistiche per la promozione e la conservazione della natura

B.2 - Animazione e comunicazione per valorizzare il ciclismo territoriale e le aree naturali

B.3 - Comunicazione istituzionale a livello nazionale e regionale: 7 eventi regionali e 1 evento nazionale di lancio

B.4 - Comunicazione trasversale ATL e BTL a supporto delle iniziative LIFE SIC2SIC

C.1 - Verifica dell'impatto

D.1 - Piano di disseminazione del progetto e dei suoi risultati

E.1 - Gestione del progetto

B.1 Conessioni ciclistiche per la promozione e la conservazione della natura

- Tracciare una rete di connessione tra **170 SN2000** italiani (pari al 7.4% dei siti italiani e 22% della loro superficie)
 - Percorrere in bicicletta circa **6.000 km** in **7 Regioni rappresentative delle diverse realtà biogeografiche, naturalistico-culturali e socio economiche dell'Italia**: Nord-Ovest (**Piemonte**), Nord-Est (**Friuli- Venezia Giulia**), Centro (**Lazio e Umbria**), Sud (**Puglia**) e Isole (**Sicilia e Sardegna**)
 - Far conoscere significato, importanza e opportunità dei Siti della Rete Natura 2000
- Durante le tappe saranno **raccolti dati georeferenziati sulla biodiversità, saranno intervistate amministrazioni locali, gestori dei siti e parchi, imprenditori.**
- I dati raccolti durante le tappe **andranno ad arricchire le schede** sui percorsi

Organizzazione percorsi regionali

Percorsi regionali

- itinerari ciclistici organizzati in due o più **percorsi settimanali**

=

Percorsi settimanali

- **4 tappe ciclistiche giornaliere** (martedì-venerdì) + **1 tappa «learning by cycling»** (sabato)



Tappa ciclistica giornaliera

- **martedì-venerdì** - circa 70 km
- partenza da scuola elementare - mappatura territoriale dei tracciati - **comunicazione e riprese video** - **censimento buone pratiche/problematiche ambientali** - **questionari per raccolta informazioni su gestione territorio/opportunità occupazionali e imprenditoriali**



Tappa «learning by cycling»

- **sabato** - pedalata di circa 20 km aperta alla cittadinanza
- coinvolgimento del cittadino informandolo sugli elementi naturalistico-ambientali dei Siti N2000 e dei percorsi e renderlo attore attivo del processo di conoscenza del territorio

+

Evento regionale

- **ultimo sabato del percorso regionale** - pedalata di circa 20 km aperta alla cittadinanza
- descrizione naturalistica dei SN2000 attraversati - valutazione dell'itinerario ai fini della connettività ecologica - **presentazione di buone pratiche gestionali** - **sintesi della normativa a supporto della gestione e dello sviluppo economico dei SN2000** - dibattito

B1, B2, B3, B4: la «divulgazione»

- COME TRASFORMARE LE INFORMAZIONI SCIENTIFICHE DEI SITI DELLA RETE (e del territorio) IN CONTENUTI ACCESSIBILI AL PUBBLICO?

SCHEDA:

per ciascun **PERCORSO SETTIMANALE** trasmettere nel modo più divulgativo possibile **INFORMAZIONI:**

- **naturalistiche**
- **ambientali**
- **gestionali**
- **culturali**

relative ai **territori attraversati in bici CON UN'ATTENZIONE PARTICOLARE AI SITI NATURA 2000** + informazioni di "area vasta"

TRASMETTERE LA NECESSITÀ DI UN APPROCCIO MULTIDISCIPLINARE AL TERRITORIO

Il lavoro degli esperti ambientali ISPRA

IL PERCORSO: aspetti fisiografici e naturalistici

FLORA E FAUNA NEI SITI: emergenze e minacce

PROGETTI E TERRITORIO 1/2: la Rete Ecologica nella pianificazione territoriale

PROGETTI E TERRITORIO 2/2: i procedimenti valutativi di Piani e Progetti

**LE DEVIAZIONI CHE VALE LA PENA
DI FARE**

- **GdL specificatamente dedicato alla divulgazione nelle scuole elementari (Significato Siti N2000 attraverso il racconto e il gioco)**

FRIULI VENEZIA GIULIA – SETTIMANA 1

Percorso settimanale da Martedì 29/05/2018 a Sabato 02/06/2018

IL TERRITORIO DEL PERCORSO

 Elementi del Paesaggio e aspetti naturalistici	>
 Flora e fauna nei siti: emergenze e minacce	>
 Progetti e territorio 1/2: la Rete Ecologica nella pianificazione territoriale	>
 Progetti e territorio 2/2: i procedimenti valutativi di Piani-Programmi e Progetti	>
 Le deviazioni che vale la pena di fare	>

MAPPA PERCORSI SETTIMANALI E SITI NATURA 2000

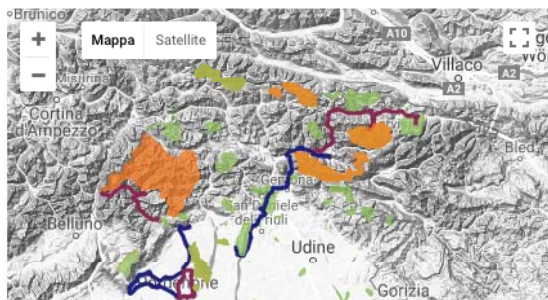

KML Layers Filter

- EUAP
- ZPS
- Ramsar
- SIC_ZSC
- FVG_Settimana1
- FVG_Settimana2

LE TAPPE DEL PERCORSO

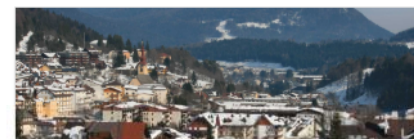

TARVISIO – PRATO DI RESIA

[> Leggi il resto](#)



PRATO DI RESIA – SPILIMBERGO

[> Leggi il resto](#)



LIFE SIC2SIC. IN BICI ATTRAVERSO LA RETE NATURA 2000.



LIFE16GIE/IT/000700

Grazie per l'attenzione!

- www.Lifesic2sic.eu
- www.facebook.com/Lifesic2sic
- <https://twitter.com/LifeSic2Sic>
- www.instagram.com/life_sic2sic/

Natura, ambiente e divertimento. Vieni a scoprire i sentieri della Rete Natura 2000. È facile, come andare in bicicletta. È un'iniziativa finanziata da LIFE.

È BELLO GIRARE PER LA RETE. NATURA 2000.	SIC 2 SIC	7 REGIONI
		100 TAPPE
	110 COMUNI	6.000 KM



20 Marzo 2018

Sala conferenze Spazio Europa

ROMA