

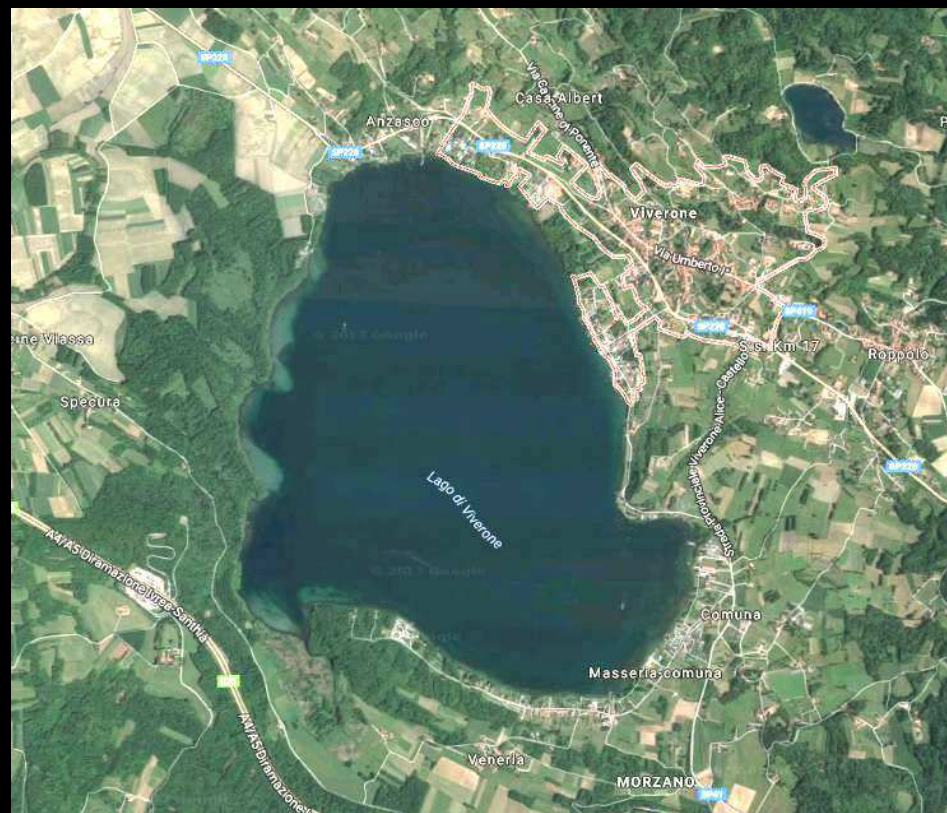

Andorno micca, 31/05/2019

*Pancrazio Bertaccini
Comune di Roppolo
Presidente a.i. Slowland Piemonte*





VALORIZZAZIONE INTEGRATA, COORDINATA E SOSTENIBILE

**delle risorse ambientali, culturali, sociali e turistiche a
livello di bacino e di sistema esteso tra l'**anfiteatro**
morenico d'Ivrea, la **Serra** e le **risaie vercellesi****

Obiettivi



- Favorire **Occupazione**
- Investire **Turismo (internazionale)**
- Valorizzare **Paesaggio e Agricoltura**
- Creare **Servizi per il territorio**
- Costruire **Reti di collaborazione**

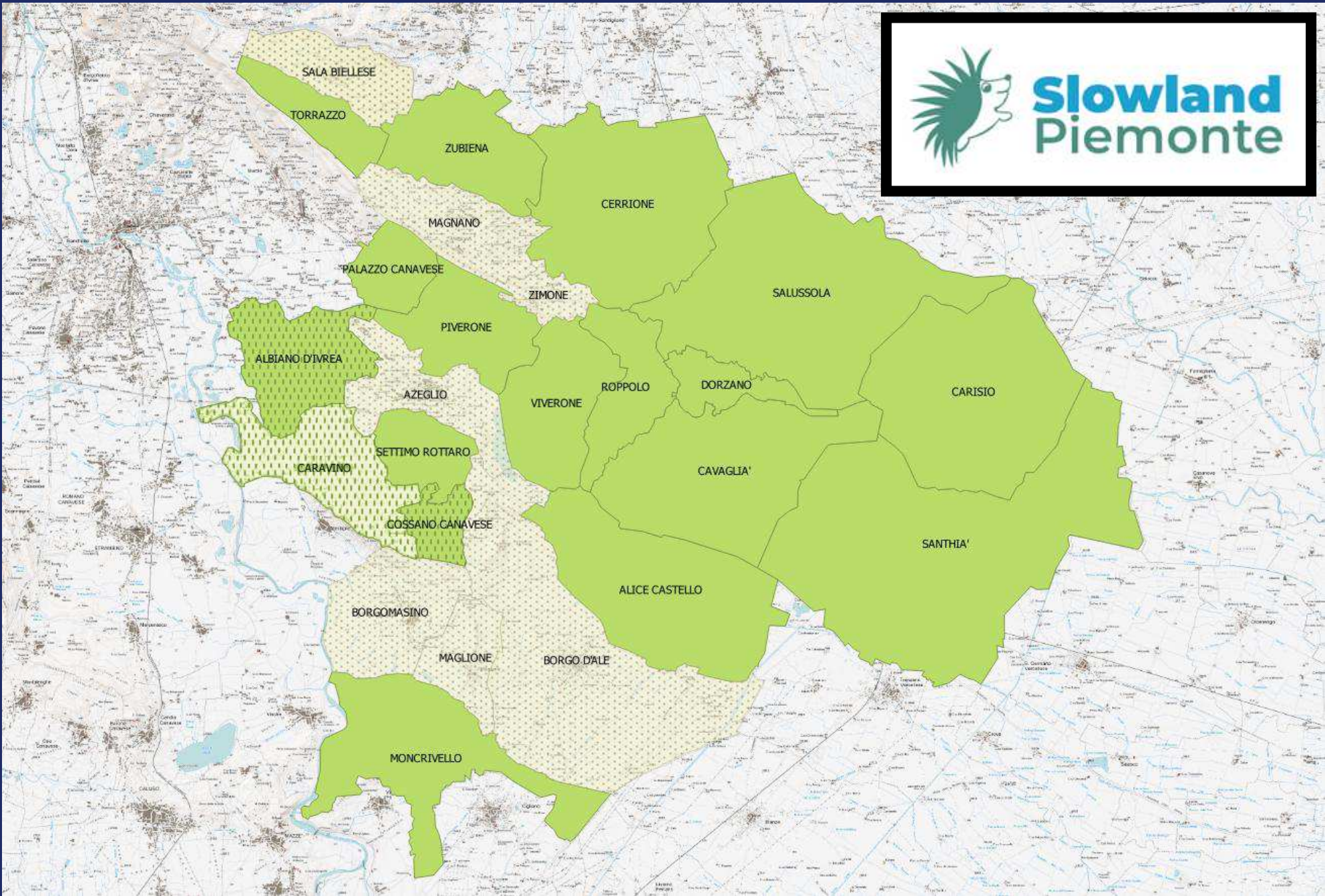

ZSC - Slowland

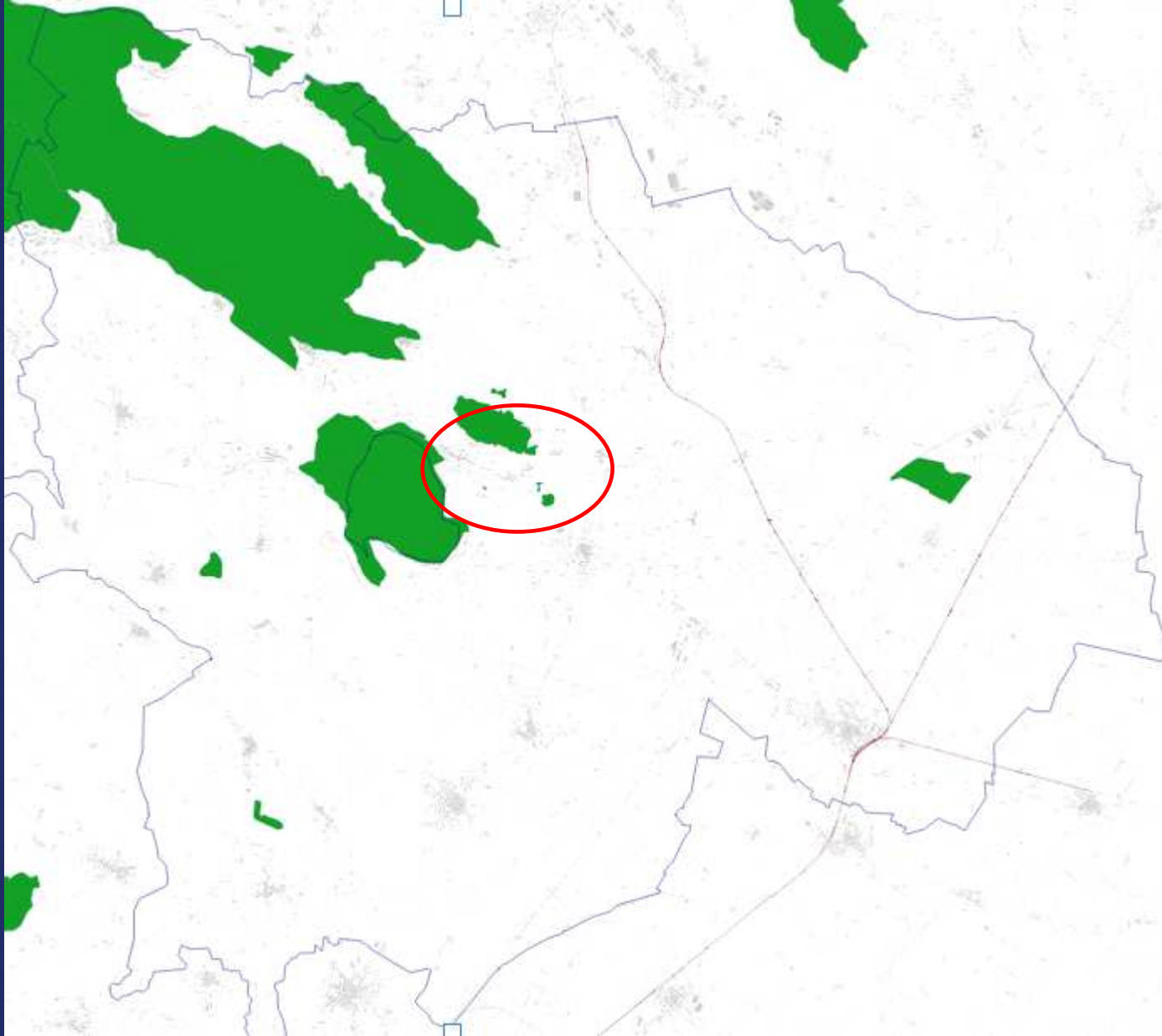

ZSC - Roppolo

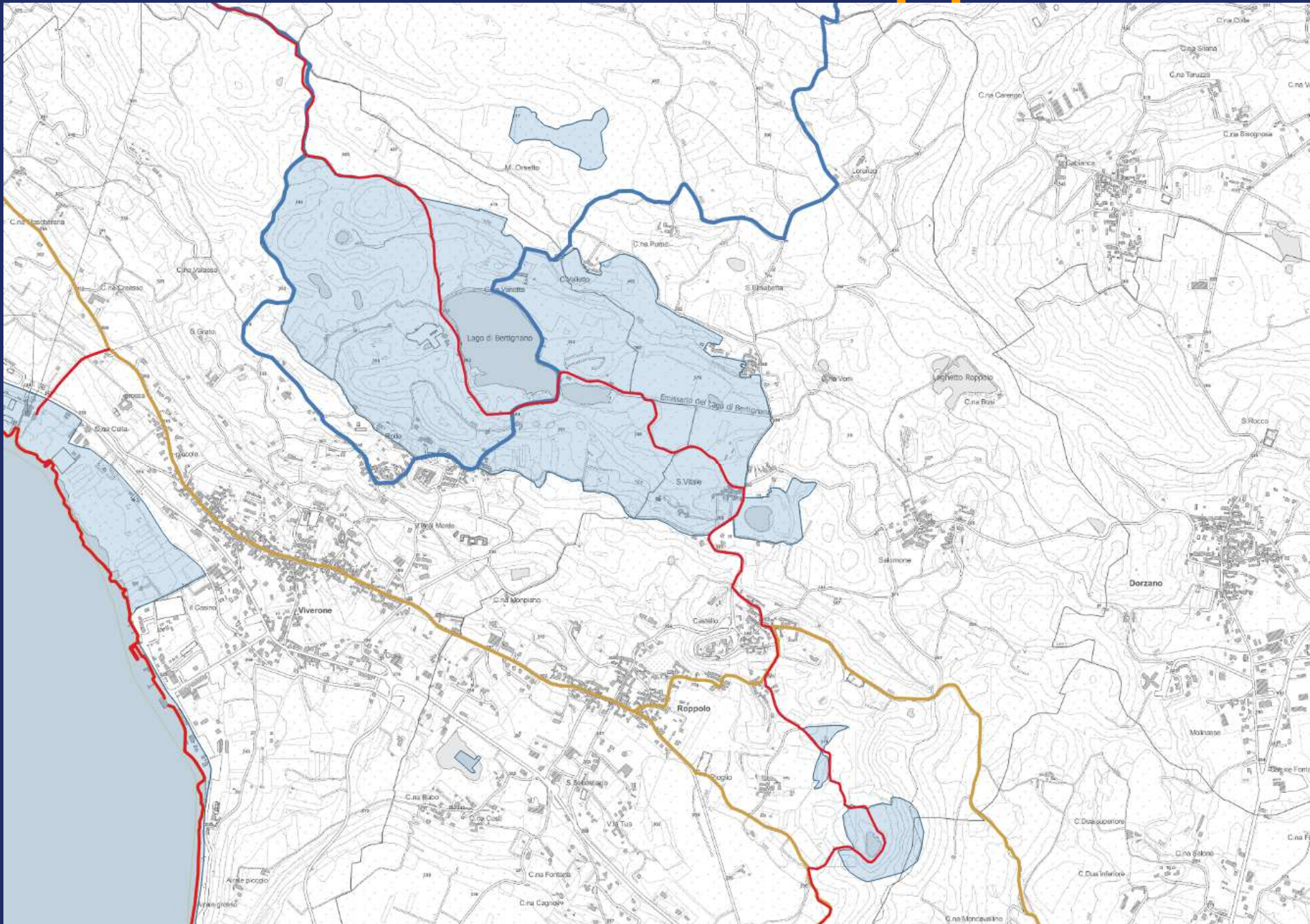



Buon Cammino

passeggiate intorno al lago

Una rete di itinerari e suggestioni tra risaie, colline moreniche e laghi.

lungo circa 40 km, il "Buon Cammino 4" collega la campagna santhiense con l'area collinare, con un percorso molto vario, attraversando differenti prodotti agricoli, risaie e fitta boscaia.



Un progetto di:
A project by:

COMITATO
LAGO DI
VIVERONE

COMUNE DI SANTHIA

Con i Comuni di:
With municipality of:

ALICE CASTELLO

CAVAGLIA

DORZANO

ROPPOLO

VIVERONE

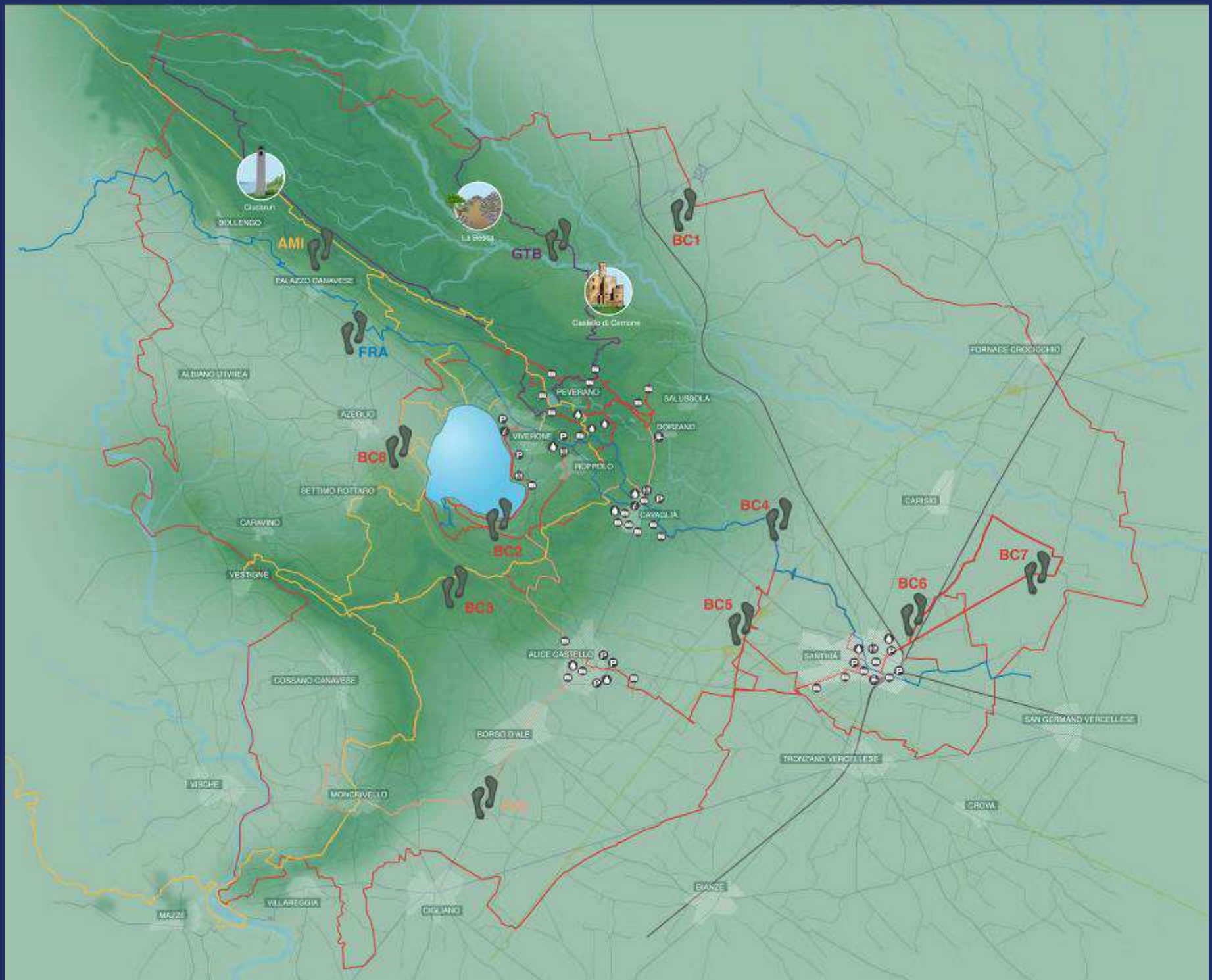



Castello di Roppolo

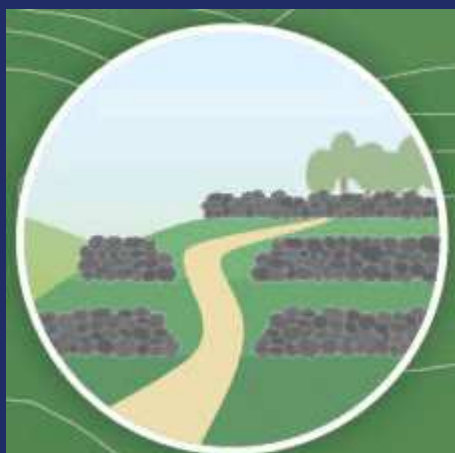

Monte Orsetto



Chiusse longobarde



Restituzione idrica

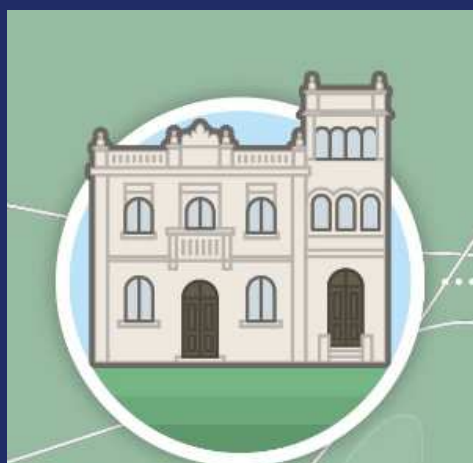

Stazione idrometrica



Polveriera



Tomba Perotto

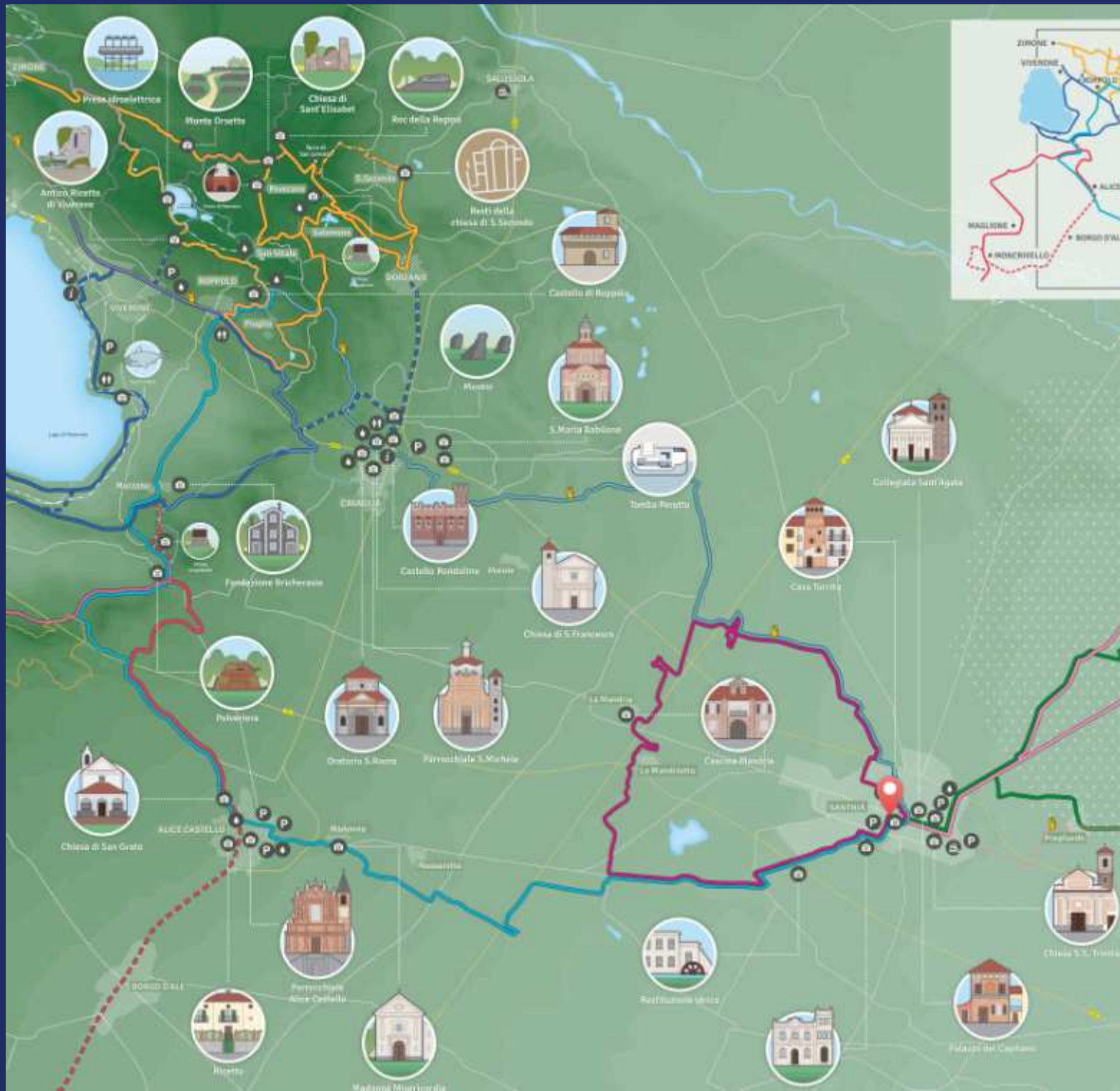



Legenda
Legend

PERCORSI SENZA CARMINO
ALUM. CARMINO INZITE

E-MOTION LAND

UN TERRITORIO TUTTO DA PEDALARE



94 ESCURSIONI - 62 GIORNATE - 3500 KM DI PERCORSI - 40 COMUNI ATTRAVERSATI - 15 CANTINE E LOCATION COINVOLTE

La Via Francigena e l'Olivetti, la Strada Reale dei Vini Torinesi e i tanti SIC (Siti di interesse comunitario), la rete delle chiese romaniche e i castelli, la rete museale Ami e le vigne, i laghi e le acque della Valchiusella, le risaie e le aree archeologiche.

TOUR IN *e-bike*

vengono forniti: bici, caschi, assicurazione, guida, assistenza e degustazione di prodotti enogastronomici locali

DATA	TITOLO	DURATA	SIMBOLO DI RIFERIMENTO
6-7 Aprile	L'alta via dell'Anfiteatro Morenico di Ivrea: la variante del Lago di Viverone	4 h	
13 Aprile	Giornata del Romanico: la Pieve di San Lorenzo a Settimo Vittone	2 h	
14 Aprile	Giornata del Romanico - Magia e fascino di un piccolo borgo canavesano: Chiaverano di Ivrea	2 h	
20-21-22 Aprile	Ivrea città industriale del XX secolo. patrimonio dell'Umanità UNESCO con l'autore Marco Peroni	2,5 h	
27 - 28 Aprile	A spasso nella storia tra laghi e colline	3,5 h	
4-5 Maggio	Sua maestà l'Erbaluce di Caluso D.O.C.G.	2 h	
11-12 Maggio	Il girolago di Viverone	2 h	
18-19 Maggio	L'impronta preistorica del ghiacciaio	4 h	
25-26 Maggio	Comunità in bici: i luoghi olivettiani da Ivrea a Viverone con l'autore Marco Peroni	7 h	
1-2 Giugno	Il girolago di Viverone	2 h	
8-9 Giugno	La Via Francigena	3 h	
22-23 Giugno	Alla ricerca dell'oro: la riserva naturale della Bessa	4 h	
29-30 Giugno	La Via Francigena e i suoi castelli	2,5 h	
6-7 Luglio	La Serra Morenica di Ivrea tra ecomusei e chiese romaniche	2,5 h	
10 Luglio	Il girolago di Viverone al tramonto	1,5 h	
13-14 Luglio	Il girolago di Viverone	2,5 h	
20-21 Luglio	I frutti della natura: uva, mirtilli e pesche	4 h	
24 Luglio	Il girolago di Viverone al tramonto	1,5 h	
27-28 Luglio	La Valchiusella, balcone naturale sull'Anfiteatro Morenico di Ivrea	2,5 h	
3-4 Agosto	La Serra Morenica di Ivrea tra ecomusei e chiese romaniche	2,5 h	
7 Agosto	Il girolago di Viverone al tramonto	1,5 h	
10-11 Agosto	Alla volta del Santuario di Orapa attraverso il Tracciolino	6 h	
14 Agosto	Il girolago di Viverone al tramonto	1,5 h	
21 Agosto	Il girolago di Viverone al tramonto	1,5 h	
24-25 Agosto	Alla volta del Santuario di Orapa attraverso il Tracciolino	6 h	
31 Agosto Settembre	Il girolago di Viverone	2,5 h	

e - motion land

UN TERRITORIO TUTTO DA PEDALARE

calendario aprile-luglio 2019

1) L'Alta Via dell'Anfiteatro Morenico di Ivrea: la variante del Lago di Viverone
6-7 APRILE

2) Giornate del Romanico: la Pieve di San Lorenzo a Settimo Vittone
13 APRILE

3) Giornate del Romanico - Magia e fascino di un piccolo borgo canavese: Chiverrano di Ivrea
14 APRILE

4) Ivrea città industriale del XX secolo, patrimonio dell'Umanità UNESCO
20-21-22 APRILE

5) A spasso nella storia tra laghi e colline
27-28 APRILE

6) Sua maestà l'Erbaluce di Caluso DOCG
4-5 MAGGIO

7) Il girologo di Viverone
11-12 MAGGIO/1-2 GIUGNO/13-14 LUGLIO

8) Comunità in bici: i luoghi olivettiani da Ivrea a Viverone
25-26 MAGGIO

Prenotazioni e iscrizioni:

Outdoor Canavese/E-bike della Serra
tel. 349.0884341 - info@canaveseoutdoor.it

ASD Orange Canavese
tel. 333.6709416 - info@orangecanavese.it

9) Risalendo la Via Francigena verso la Valle d'Aosta
8-9 GIUGNO

10) Alla ricerca dell'oro: la riserva naturale della Bessa
22-23 GIUGNO

11) La Via Francigena e i suoi castelli
29-30 GIUGNO

12) La Serra Morenica di Ivrea tra ecomusei e chiese romaniche
6-7 LUGLIO

13) Il girologo di Viverone al tramonto
10-24 LUGLIO

14) I frutti della natura: uva, mirtili e pesche
20-21 LUGLIO

15) La Valchiusella, balcone naturale sull'Anfiteatro Morenico di Ivrea
27-28 LUGLIO

 Escursione organizzata da ASD Orange Canavese

 Escursione organizzata da Canavese Outdoor/E-Bike della Serra

Informazioni e aggiornamenti:



www.slowlandpiemonte.it

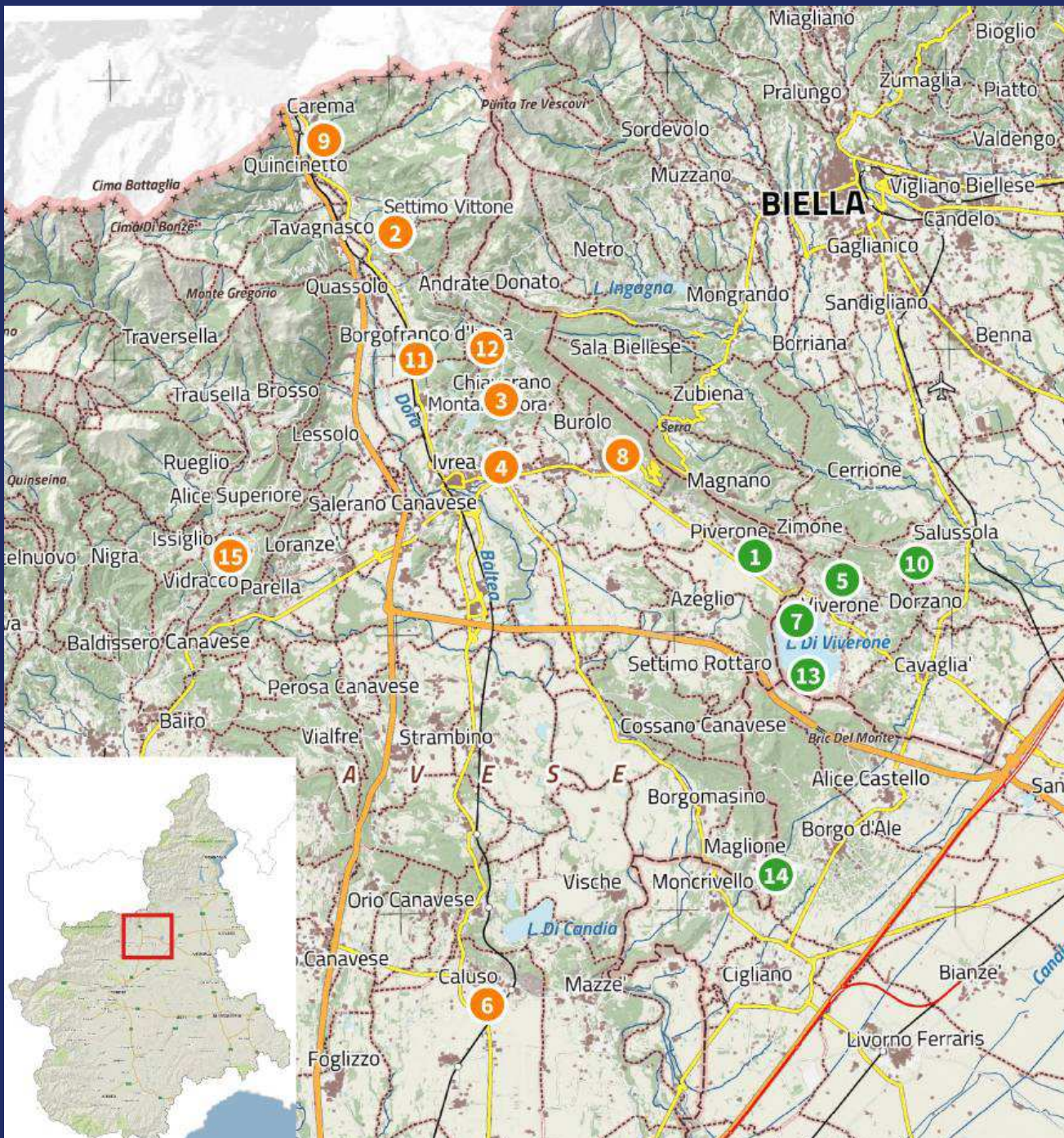

e - motion land

UN TERRITORIO TUTTO DA PEDALARE

calendario agosto-ottobre 2019

1) La Serra Morenica di Ivrea tra ecomusei e chiese romaniche
3-4 AGOSTO/7-8 SETTEMBRE/5-6 OTTOBRE

2) Il giro lago di Viverone al tramonto
7-14-21 AGOSTO

3) Alla volta del Santuario di Oropa attraverso il tracciolino
10-11-24-25 AGOSTO

4) Il giro lago di Viverone
31 AGOSTO/14-15 SETTEMBRE/12-13 OTTOBRE

5) Il Buon Cammino 4
21-22 SETTEMBRE

6) Pedala con gusto
28-29 SETTEMBRE

7) La Via Francigena
19-20 OTTOBRE

8) Il SIC dei cinque laghi di Ivrea
26-27 OTTOBRE

n Escursione organizzata da ASD Orange Canavese

n Escursione organizzata da Canavese Outdoor/E-Bike della Serra

Prenotazioni e iscrizioni:

Outdoor Canavese/E-bike della Serra
tel. 349.0884341 - info@canaveseoutdoor.it

ASD Orange Canavese
tel. 333.6709416 - info@orangecanavese.it

Informazioni e aggiornamenti:



www.slowlandpiemonte.it

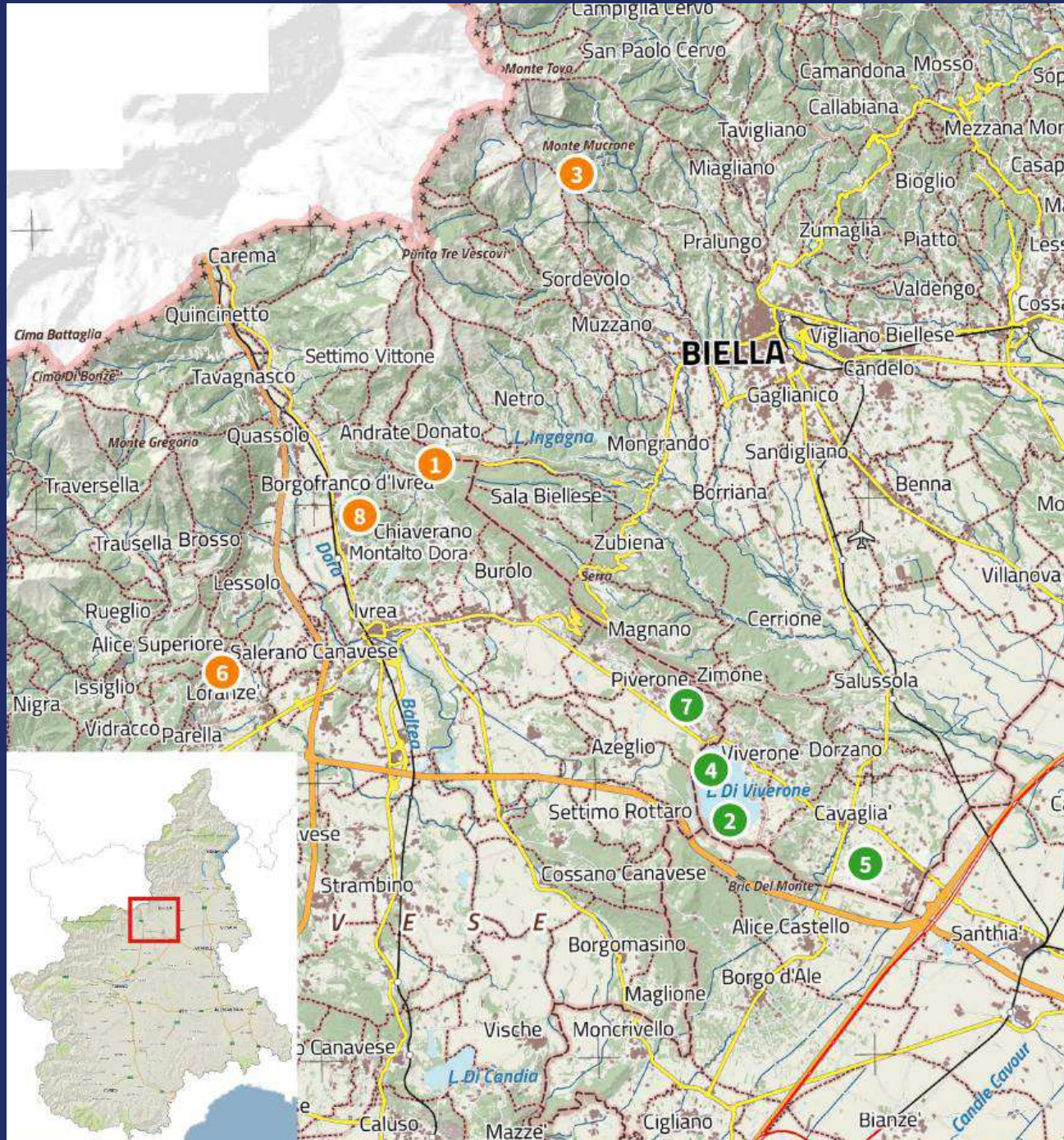

Siti Web

www.slowlandpiemonte.it

www.lagodiviverone.org

Slowland Piemonte

immersi nella natura

Un territorio da scoprire lentamente, un passo dopo l'altro: dalle rive del lago di Viverone alle alture della Serra Morenica, boschi, vigneti e vaste risaie coloreranno di mille sfumature il vostro cammino.





MAPPA INTERATTIVA



ITINERARI



IL PROGETTO



DA VISITARE

Categorie

A piedi

In bici

Via Francigena

A piedi



Anello I - Piverone - "Castagni ed Erbaluce"

Partiti dal "Parco Giochi" si sale per 200 metri, per la strada asfaltata ("Strada di San Pietro") o per il Parco Pubblico.

Leggi tutto

Anello II - F - "Panoram Boschi"

Partiti dal parco Gio percorso indicato p fino ad incontrare, s dopo 1800 metri, la inferiore".

Leggi tutto



Pagina iniziale: Mappe

Il pannello di controllo a sinistra include:

- Risorse individualizzate:
 - Itinerari
 - A piedi
 - In bici
 - Via Francigena
 - Punti d'interesse
 - Strutture di accoglienza
 - News
 - Immagine
- Operazioni sulla mappa:
 - Istruzioni e aiuto
 - Opzioni di calcolo
 - Scegli il mezzo di trasporto:
 - A piedi
 - In bicicletta
 - In auto
 - Scegli la rete da usare per il calcolo del percorso:
 - Tutte le strade e i sentieri (Open Street Map)
 - Solo gli itinerari verificati
 - Aggiungi punti di passaggio
 - Nuovo itinerario
 - Imprimi



TAPPA 56: BIELLA – ROPPOLO (TAPPA PUBBLICA)



INFO TAPPA

Data di Partenza:

Sabato 1/06/2019

Comuni attraversati:

Biella, Borriana, Cerrione, Gaglianico, Magnano, Mongrando, Occhieppo Inferiore, Piverone, Ponderano, Viverone, Zimone, Zubiena, **Roppolo**

Lunghezza percorso: km 24,2



« IL TERRITORIO DEL PERCORSO

MAPPA PERCORSI SETTIMANALI E SITI NATURA 2000

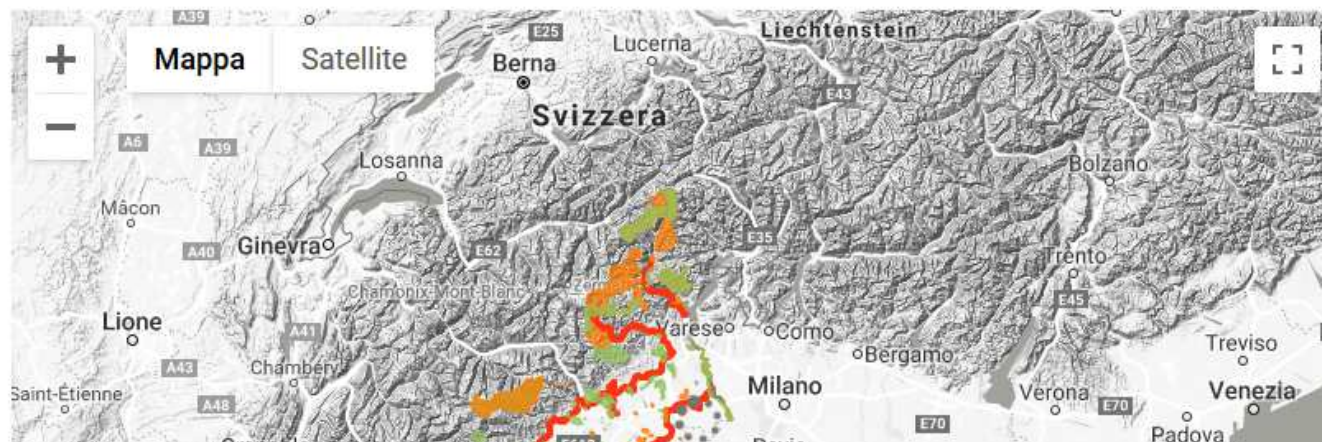

KML Layers Filter

KML data loading