

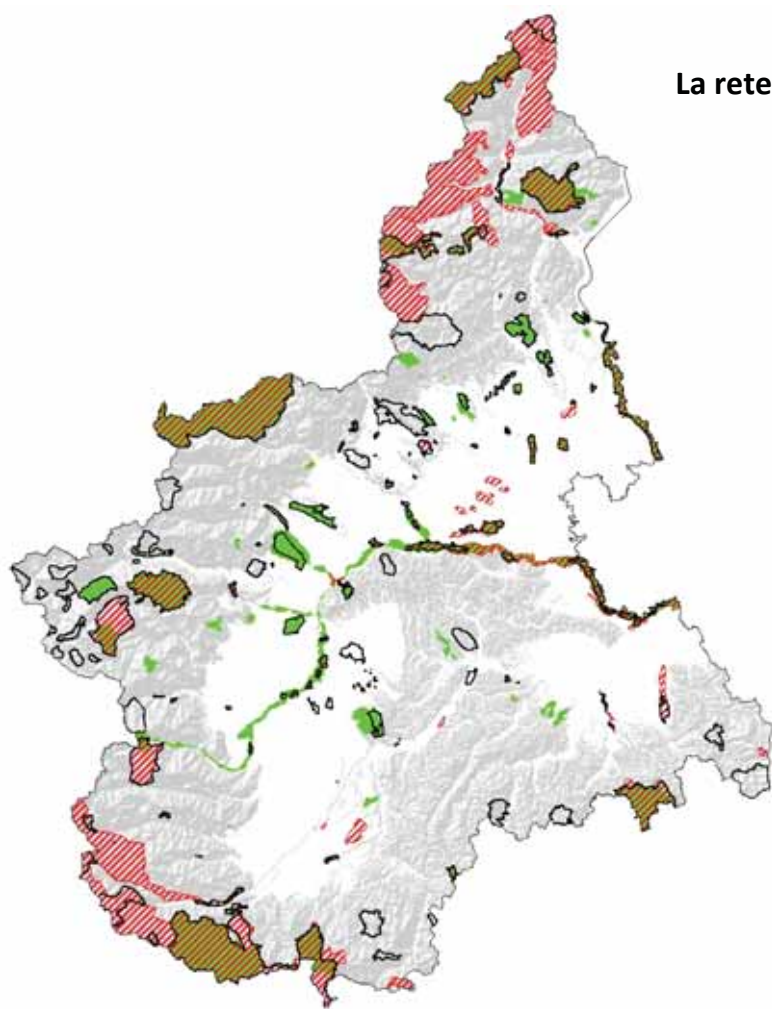



# RETE NATURA 2000 IN PIEMONTE. Spunti per il cicloturismo nei paesaggi rurali storici

Enrico Rivella  
ARPA Piemonte  
Str. Valutazioni Ambientali

Workshop "Sic2Sic. Il Tour in Piemonte" Torino, 7 giugno

## La rete Natura 2000 in Piemonte



-  Siti di interesse comunitario
-  Zone di protezione speciale
-  Aree protette

## Paesaggi rurali storici ad alta attrattività cicloturistica

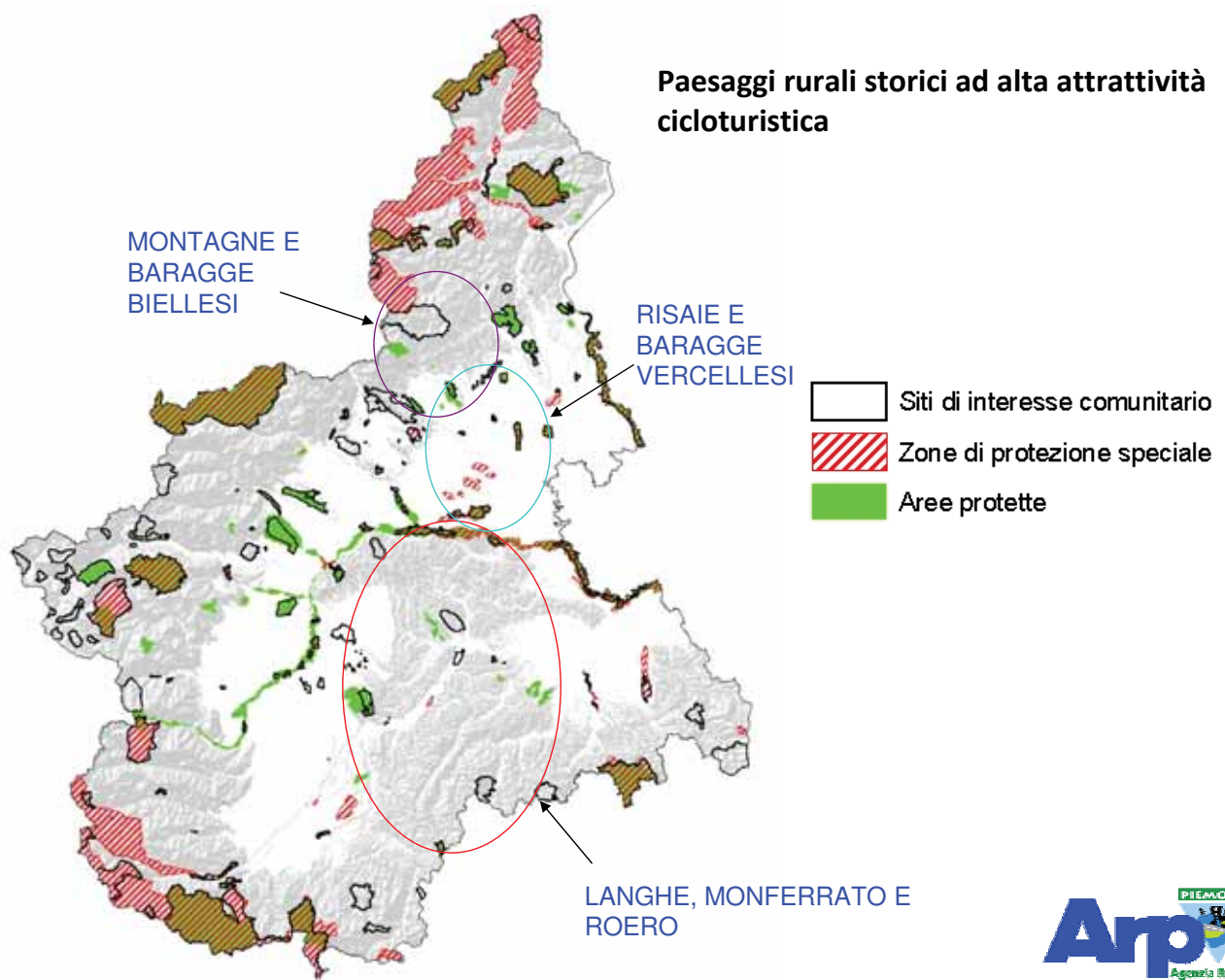

## LANGHE, ROERO e MONFERRATO

Il grande attrattore turistico in Piemonte è il turismo enogastronomico, apprezzato anche dai cicloturisti. I turisti che soggiornano in Langhe Roero sono più di 300.000 e registrano trend di crescita costanti, anche per chi ama il viaggio in bicicletta o la utilizza in loco (noleggio e-bike). I principali mercati sono dopo quello italiano, Svizzera, Germania, Scandinavia e Benelux. Numeri importanti derivano anche dai mercati d'oltre oceano: Nord America, Brasile, Australia e Giappone. Si tratta di turisti che in generale apprezzano e desiderano conoscere e fare esperienza degli aspetti del paesaggio bioculturale, compresi quelli naturalistici.

**Arpa**  
per la Protezione

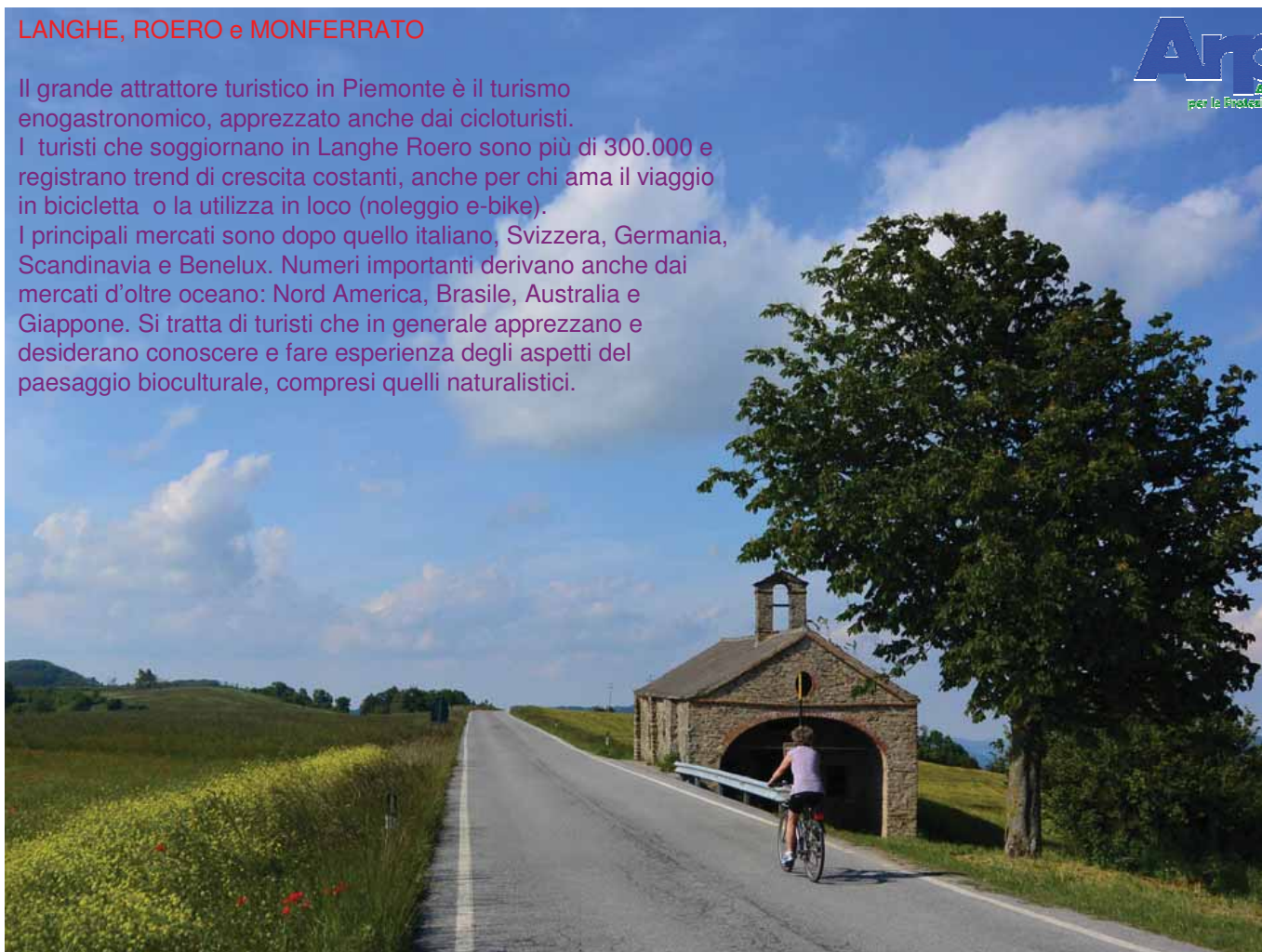

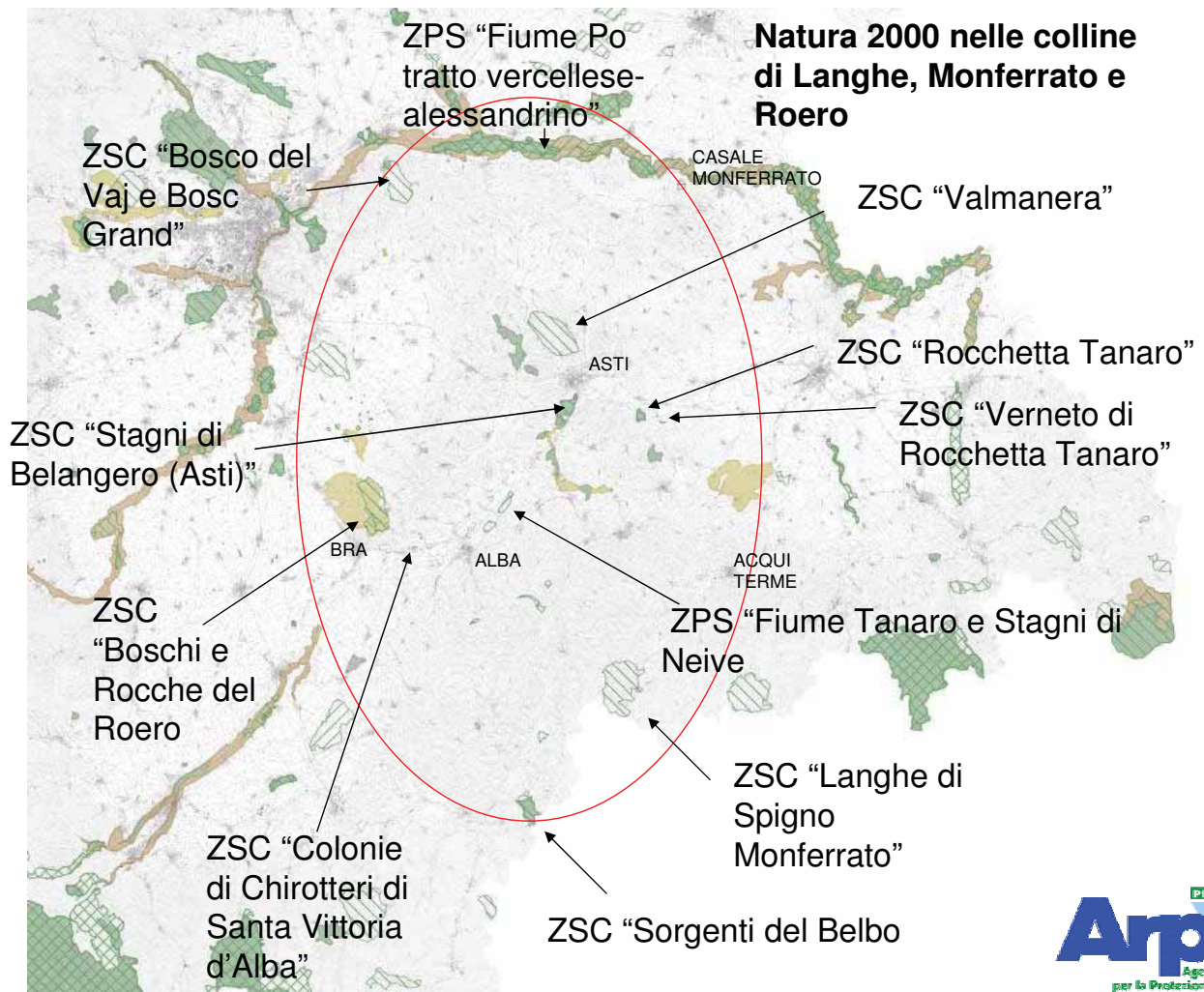

ZPS IT1160054 "Fiume Tanaro e Stagni di Neive"



Langhe del Barbaresco

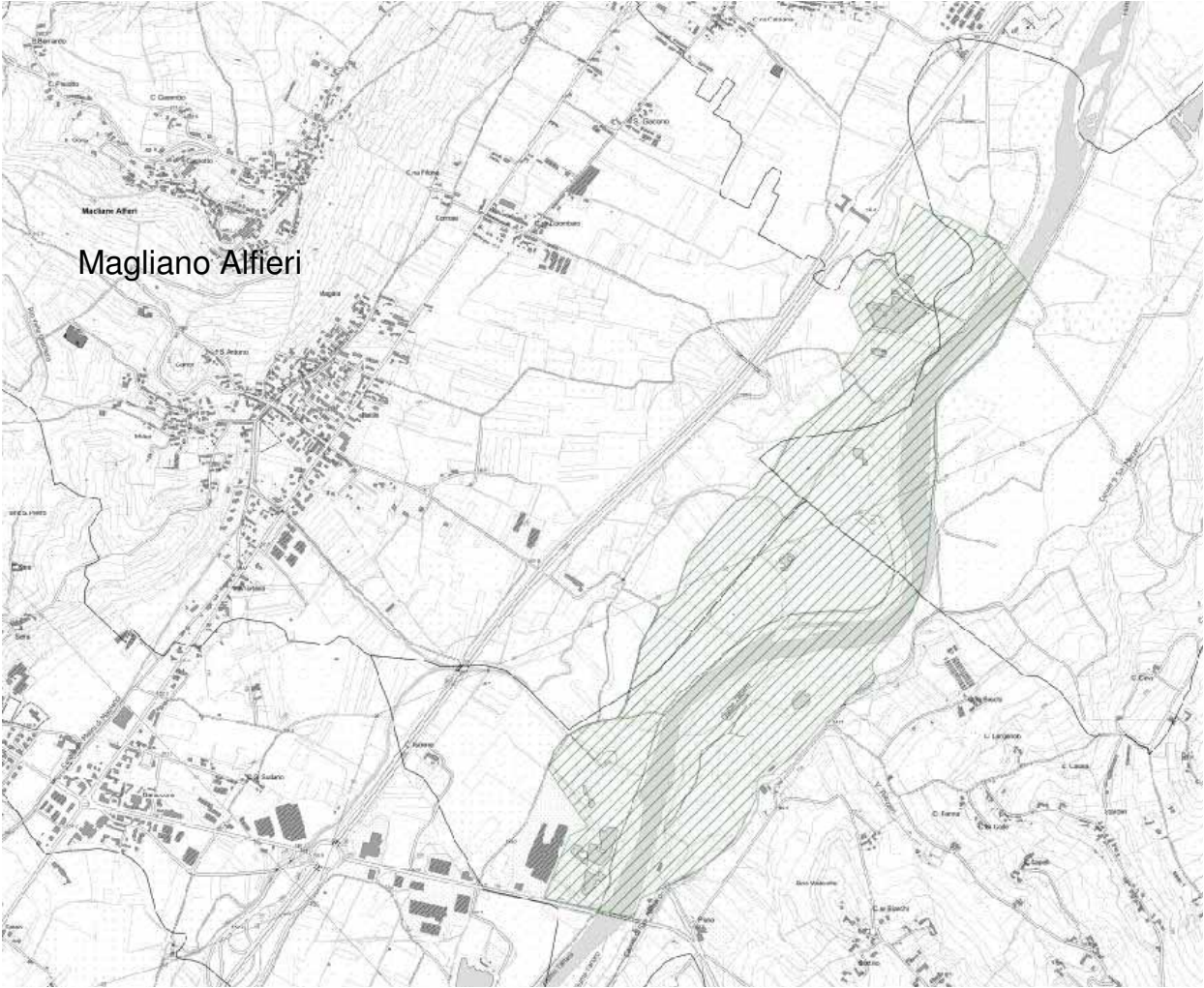

Magliano Alfieri

Comune di Magliano Alfieri (CN): comune più ampio della ZPS, itinerari cicloturistici nel paesaggio rurale del Roero, pista ciclabile del Tanaro e castello di Vittorio Alfieri con Museo del Paesaggio







Museo regionale: sala natura e cultura del Tanaro con abbinati itinerari nella Z.P.S. (Oasi avifaunistica Canapali gestita dal Comune e LIPU)



Sala multimediale Natura e Cultura  
del fiume Tanaro

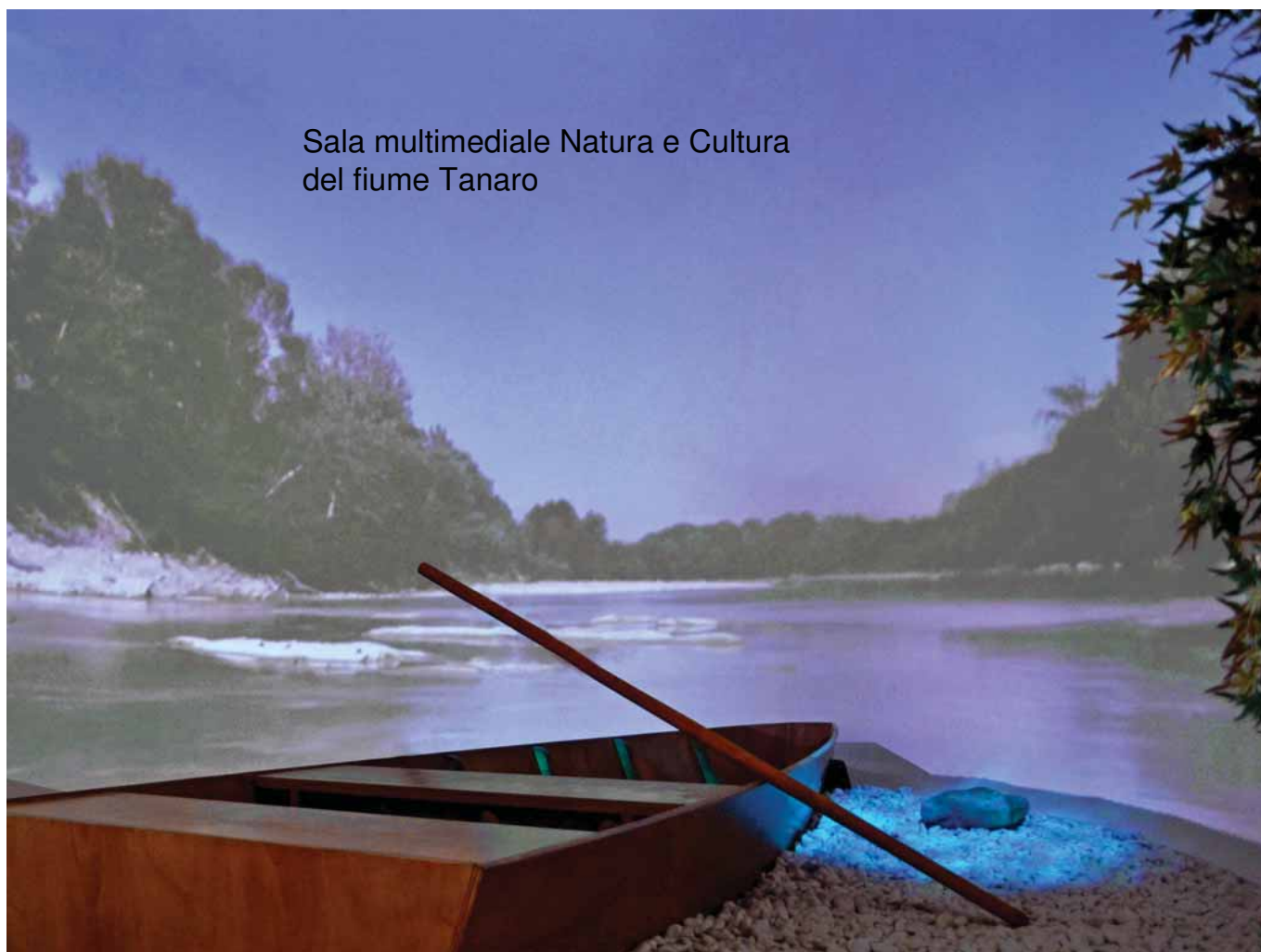

# Oasi dei Canapali – Magliano Alfieri





## SIC IT1160012 “Boschi e Rocche del Roero”



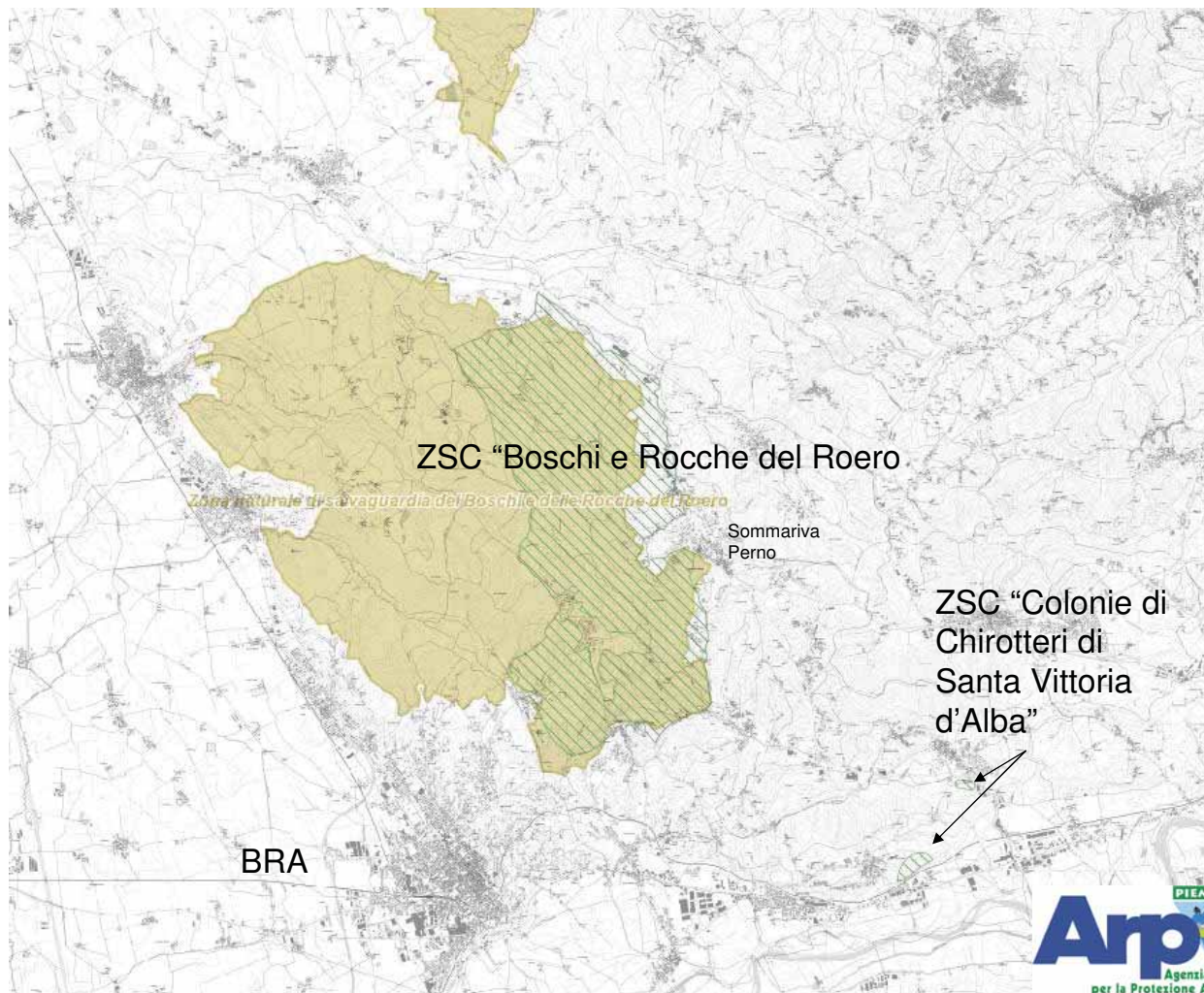



SIC IT1160007 "Sorgenti del Belbo"

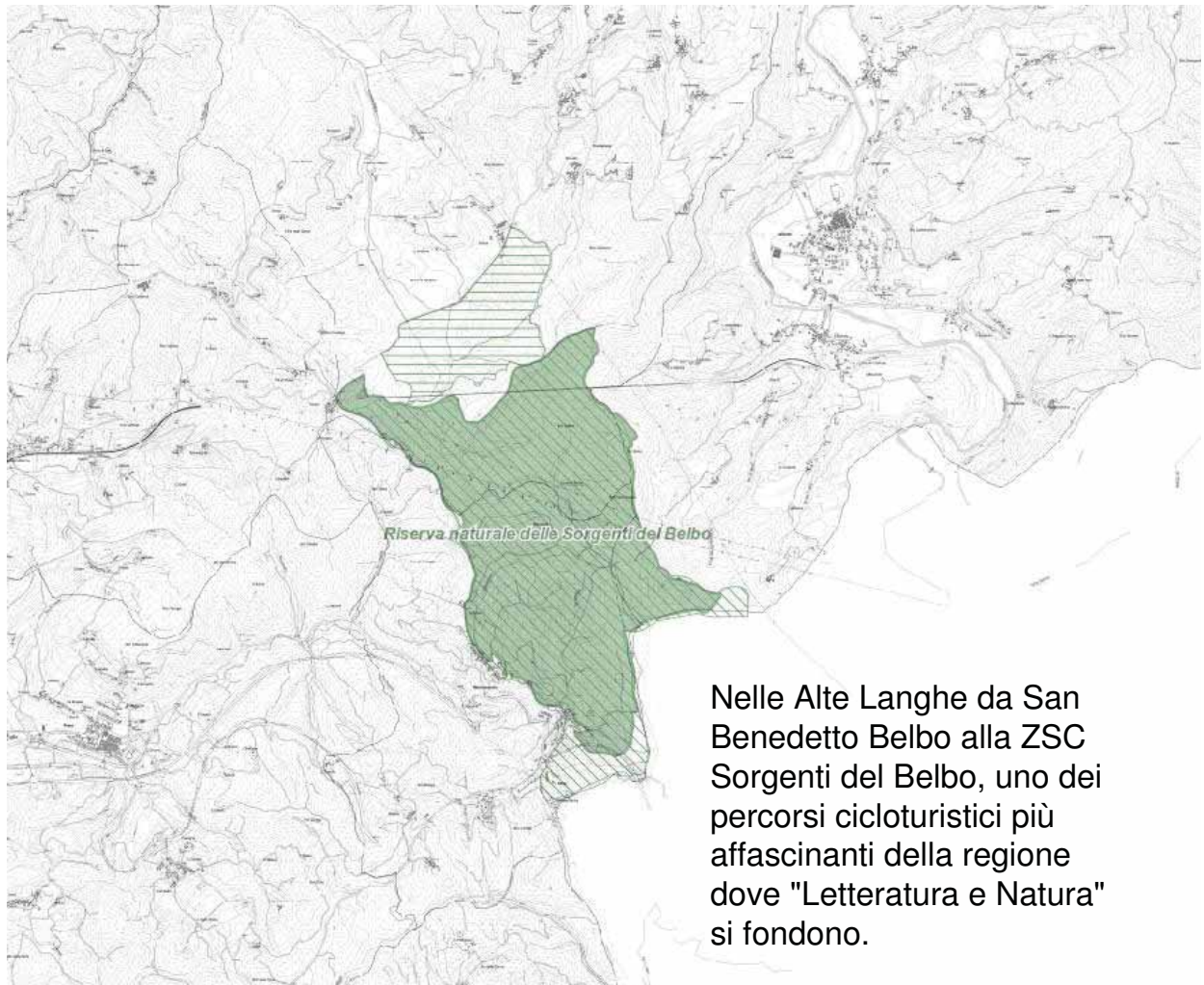

Nelle Alte Langhe da San Benedetto Belbo alla ZSC Sorgenti del Belbo, uno dei percorsi cicloturistici più affascinanti della regione dove "Letteratura e Natura" si fondono.





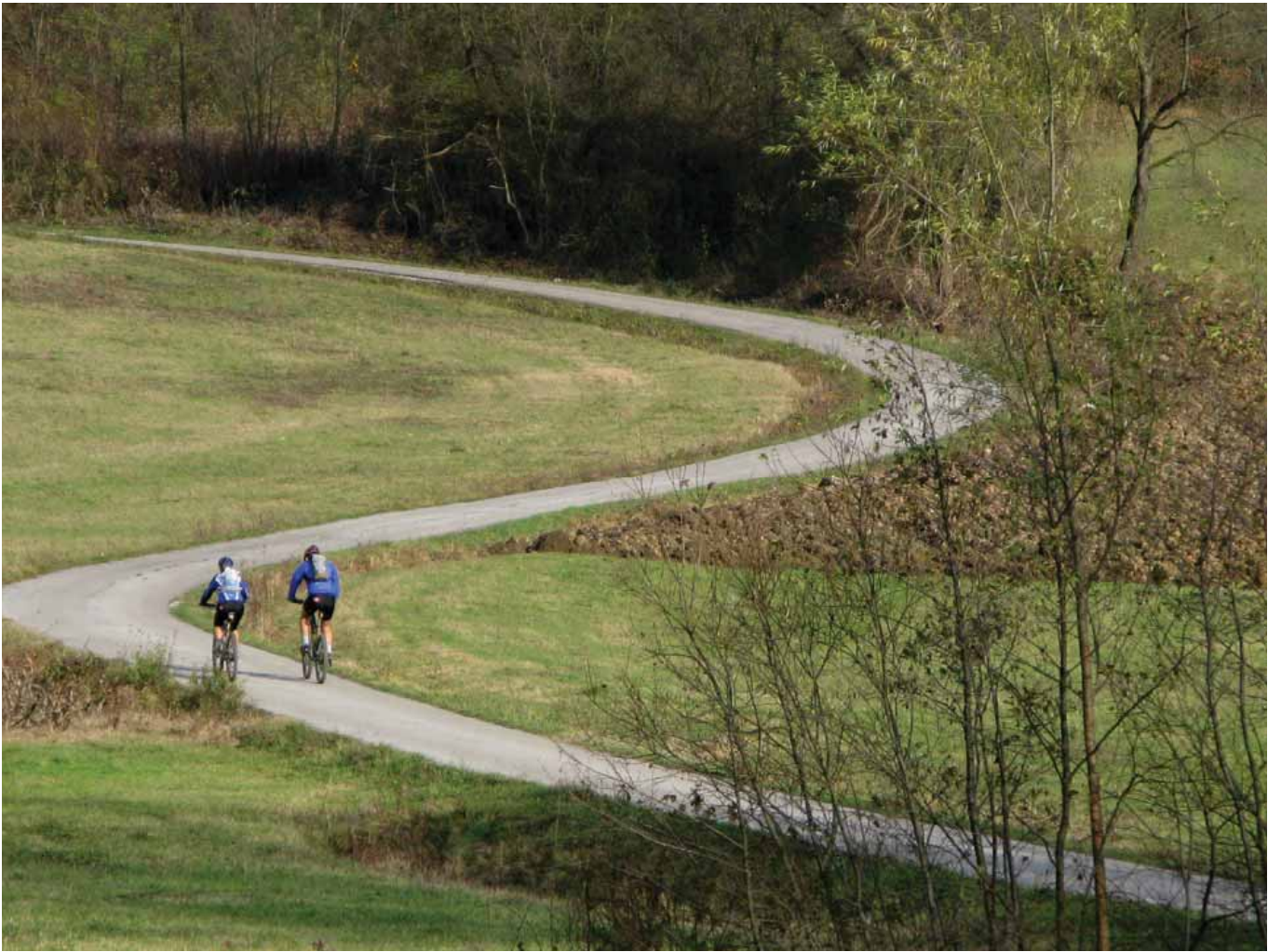





Parco letterario Beppe Fenoglio a San Benedetto Belbo, focus su Fenoglio e natura

## SIC IT1180010 “Langhe di Spigno Monferrato”



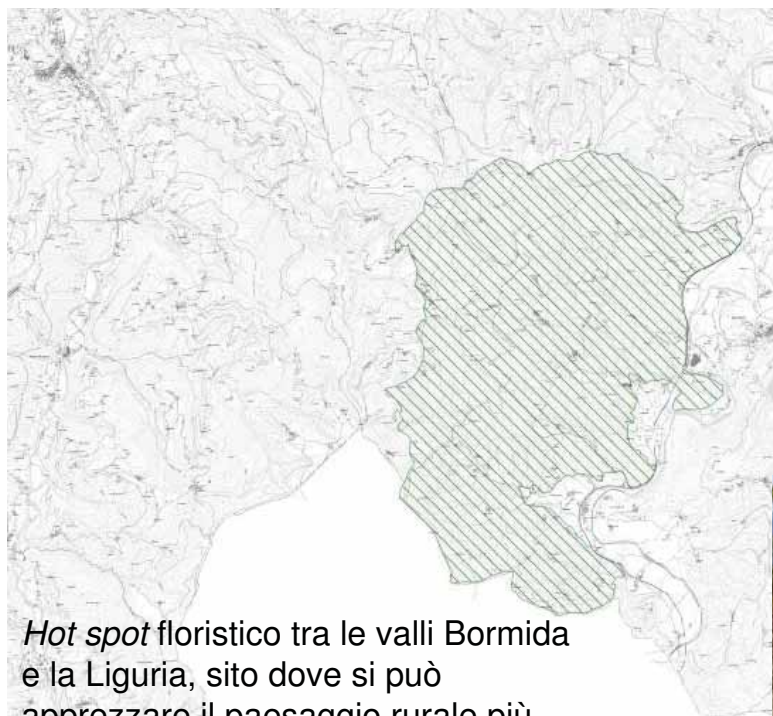

*Hot spot* floristico tra le valli Bormida e la Liguria, sito dove si può apprezzare il paesaggio rurale più autentico dell'Alta Langa, con la cultura della pietra a secco e gli eccezionali calanchi di Spigno (sconosciuti ai più in Piemonte, ma non ai *mountain-bikers* olandesi che hanno creato un indotto turistico locale rilevante)

Paesaggio in Val Bormida, sede dell'Ecomuseo regionale dei Terrazzamenti



## I PERCORSI CICLOTURISTICI NATURA 2000 DEL MONFERRATO: PATCHAMAMA PATH WAY

E' un percorso che connette due aree riconosciute eccellenze del Pianeta dall'UNESCO come il sito MaB CollinaPo e i territori dei Paesaggi vitivinicoli delle Langhe, Monferrato e Roero e due corsi d'acqua il Po e il Tanaro percorrendo gli itinerari della collina lungo la dorsale del grande itinerario Superga Vezzolano Crea.

Inoltre collega anche tra di loro due siti Natura 2000 con realtà di fattiva promozione dell'avvicinamento delle persone alla natura: il bosco di Rocchetta Tanaro e il Baraccone (Confluenza Po e Dora Baltea) con una tappa intermedia nel Centro di Cultura Naturalistica del Parco del Bric di Montiglio d'Asti. Enti Gestori: Parco del Po Torinese e Parco Paleontologico di Asti





ASTI

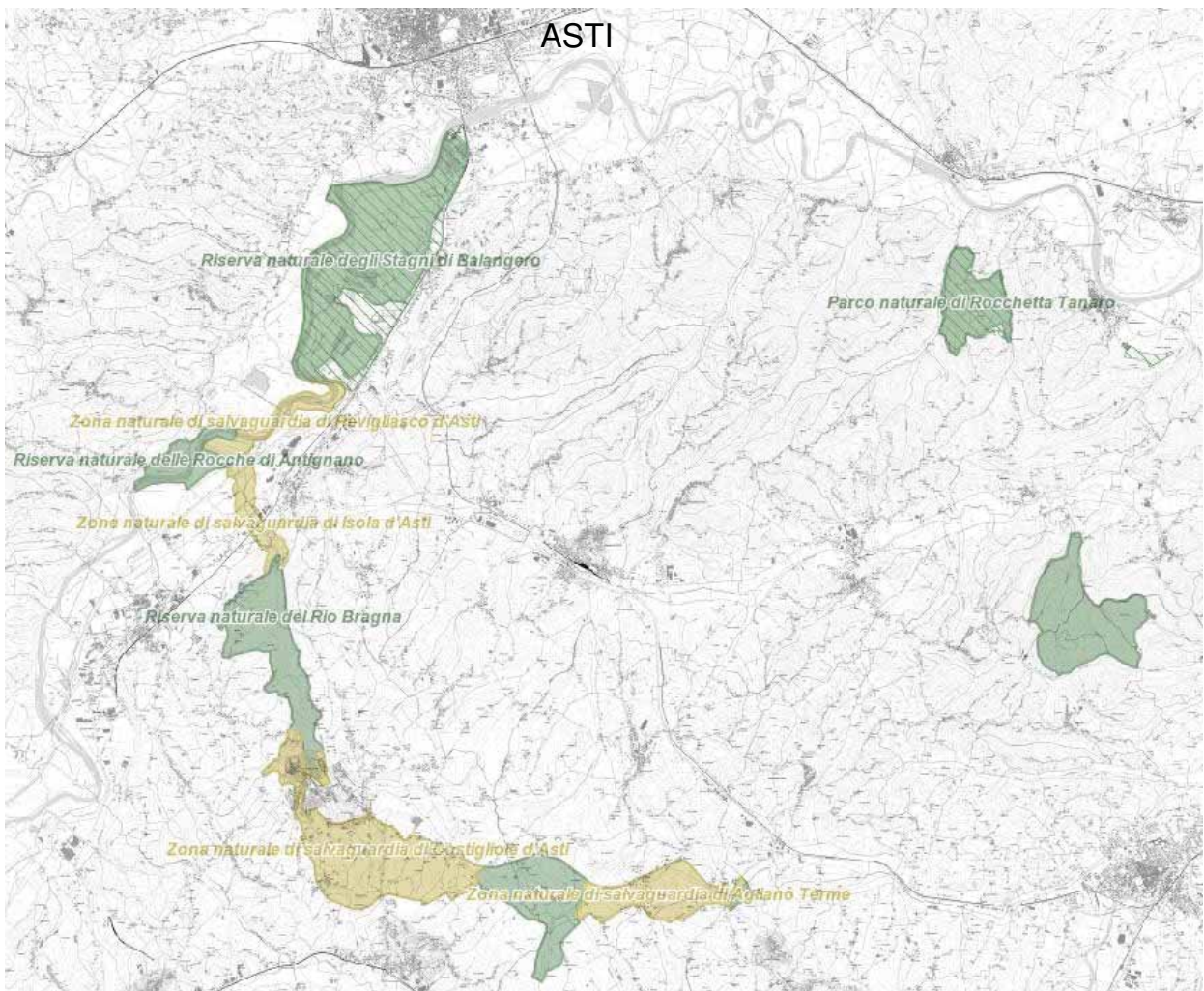

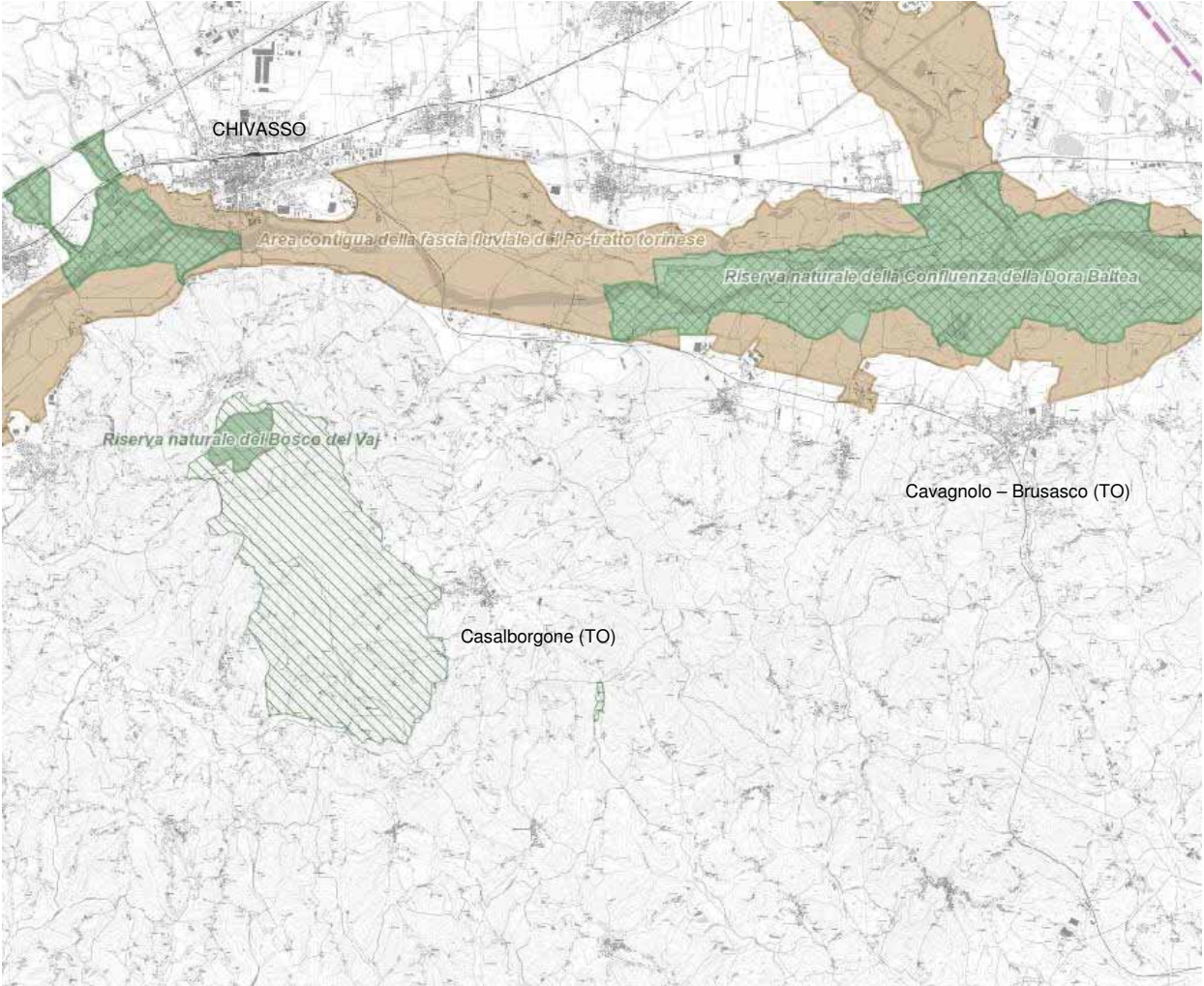

## RISAIE VERCELLESI



## Natura 2000 nella pianura vercellese

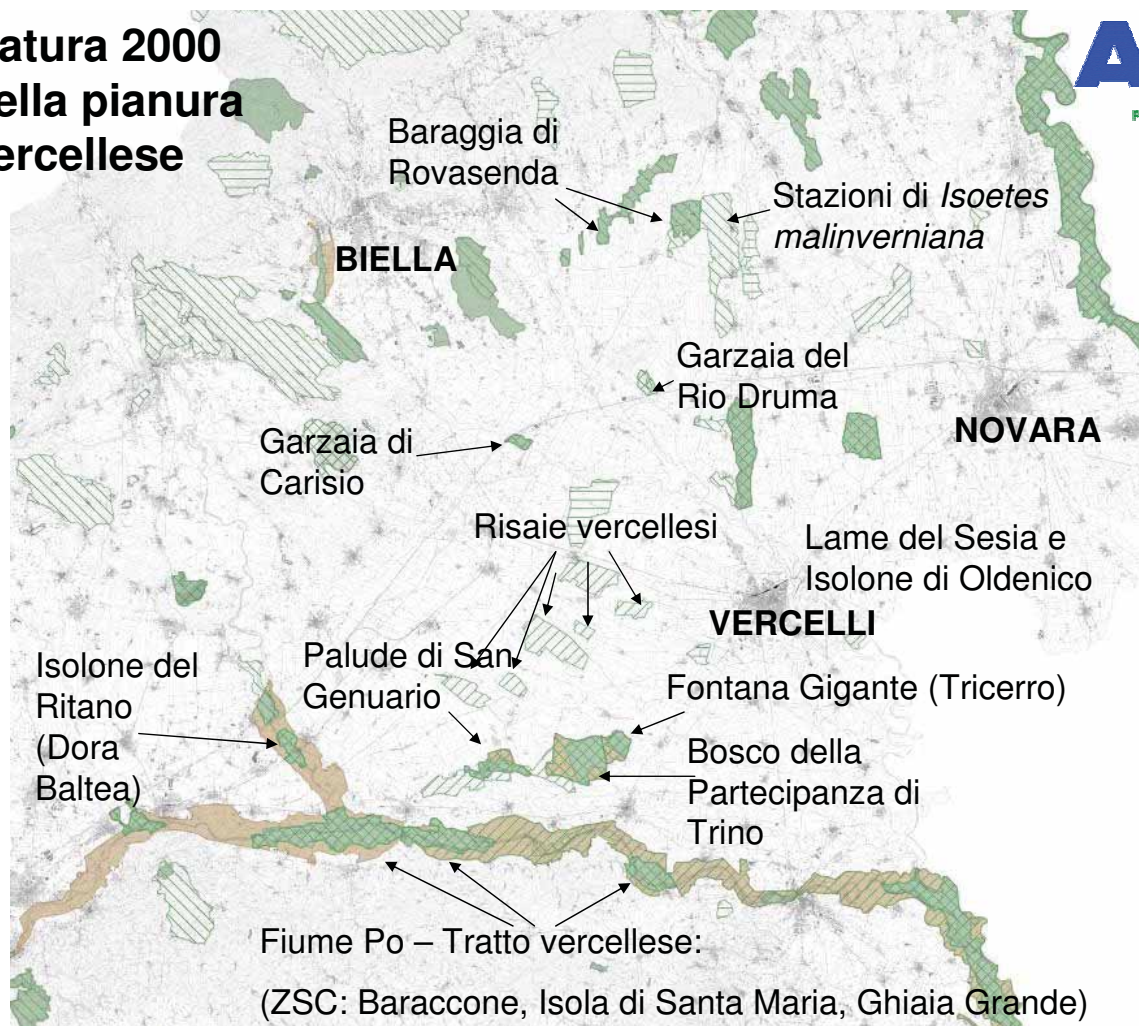

## Le ciclovie dell'Area del progetto WETNET della provincia di Vercelli, contratto di zona umida per lo sviluppo sostenibile dell'area risicola

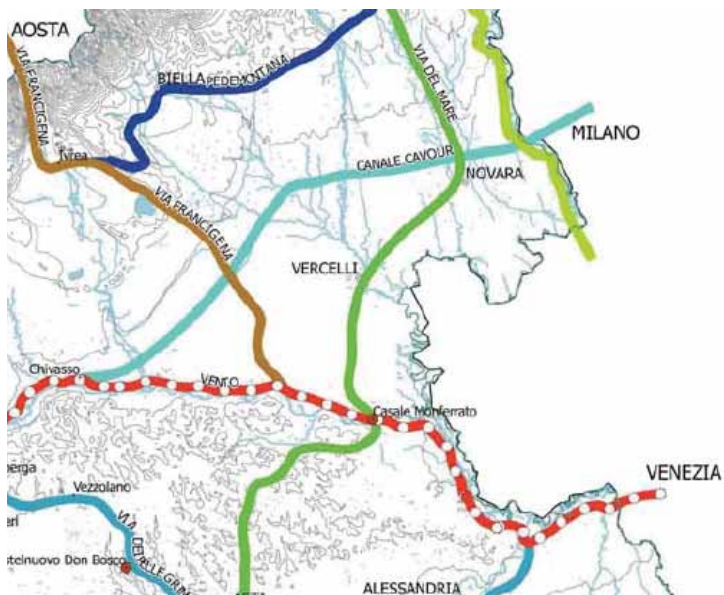

La provincia di Vercelli è in una posizione strategica, è un nodo attraversato da numerosi itinerari ciclabili di interesse regionale (D.G.R. 27luglio 2015 n. 22-1903 Approvazione del documento “Progetto di rete ciclabile di interesseregionale” ai sensi della L.R. 17.04.1990 n. 33):  
**VIA DEL MARE; VIA FRANCIGENA; VENTO; EXPLORANDO CANALE CAVOUR.**

Gli attrattori turistici sono il paesaggio del “mare a quadretti” e i capolavori di ingegneria idraulica...



un'importante porzione delle popolazioni europee



## Ciconiformi nelle risaie piemontesi



**Airone cenerino**



**Airone rosso**



**Garzetta**



**Airone bianco maggiore**



**Nitticora**



**Airone guardabuoi**



**Sgarza ciuffetto**



**Mignattaio**



**Spatola**



Tarabuso, specie minacciata a livello europeo



## ZPS "RISAIE VERCELLESI"

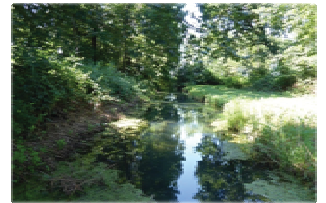
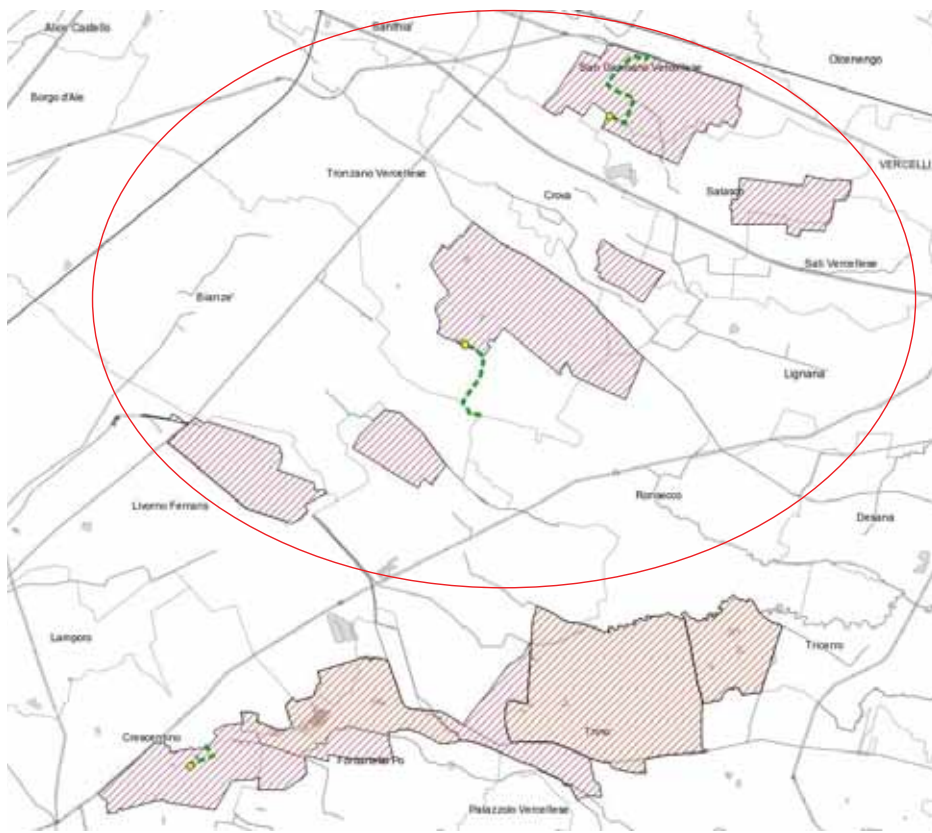

ZPS IT1120021 "Risaie vercellesi"

..ma anche i  
fontanili  
possono essere  
un habitat di  
interesse per il  
cicloturista

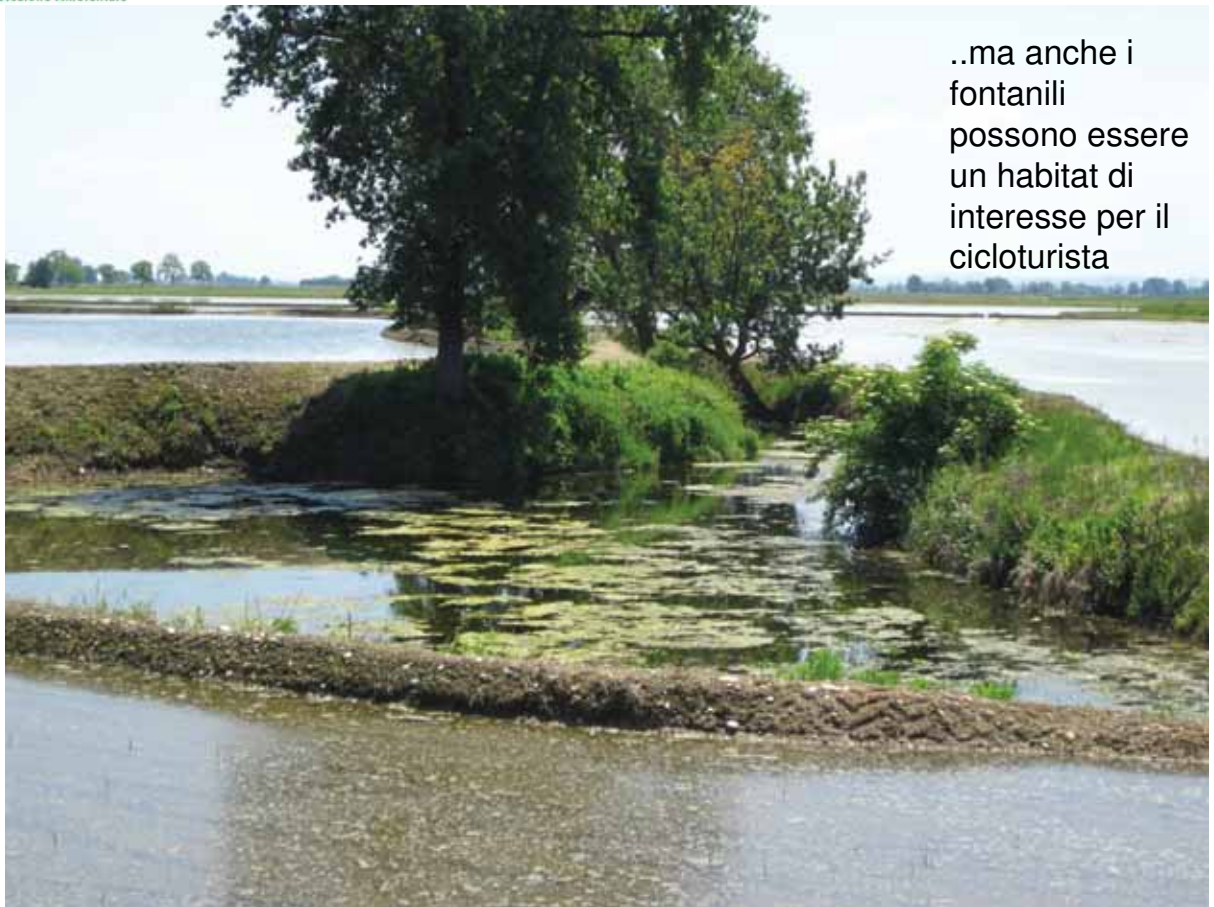

















..la Licena delle paludi, specie in regresso in tutta Europa, qui può essere osservata ancora con relativa frequenza



..così come libellule...

...e anfi



ZSC IT1120007 "Palude di San Genuario"



## ZPS "RISAIE VERCELLESI"

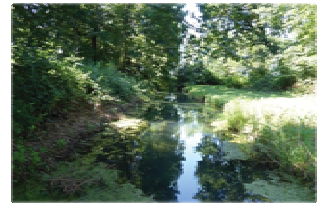
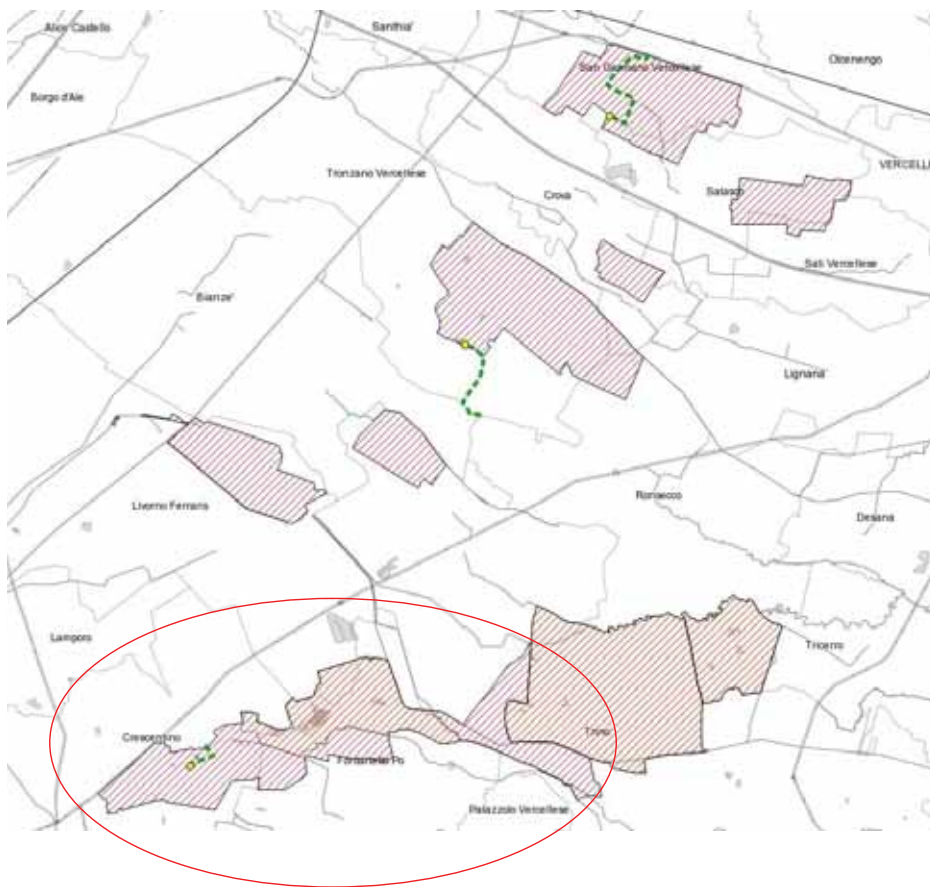

Il cuore antico e moderno della risicoltura padana, l'Abbazia di Lucedio e Leri Cavour, è anche il cuore della biodiversità in risaia (garzaia di Montarolo, Bosco di Trino, Palude di San Genuario, ecc...)

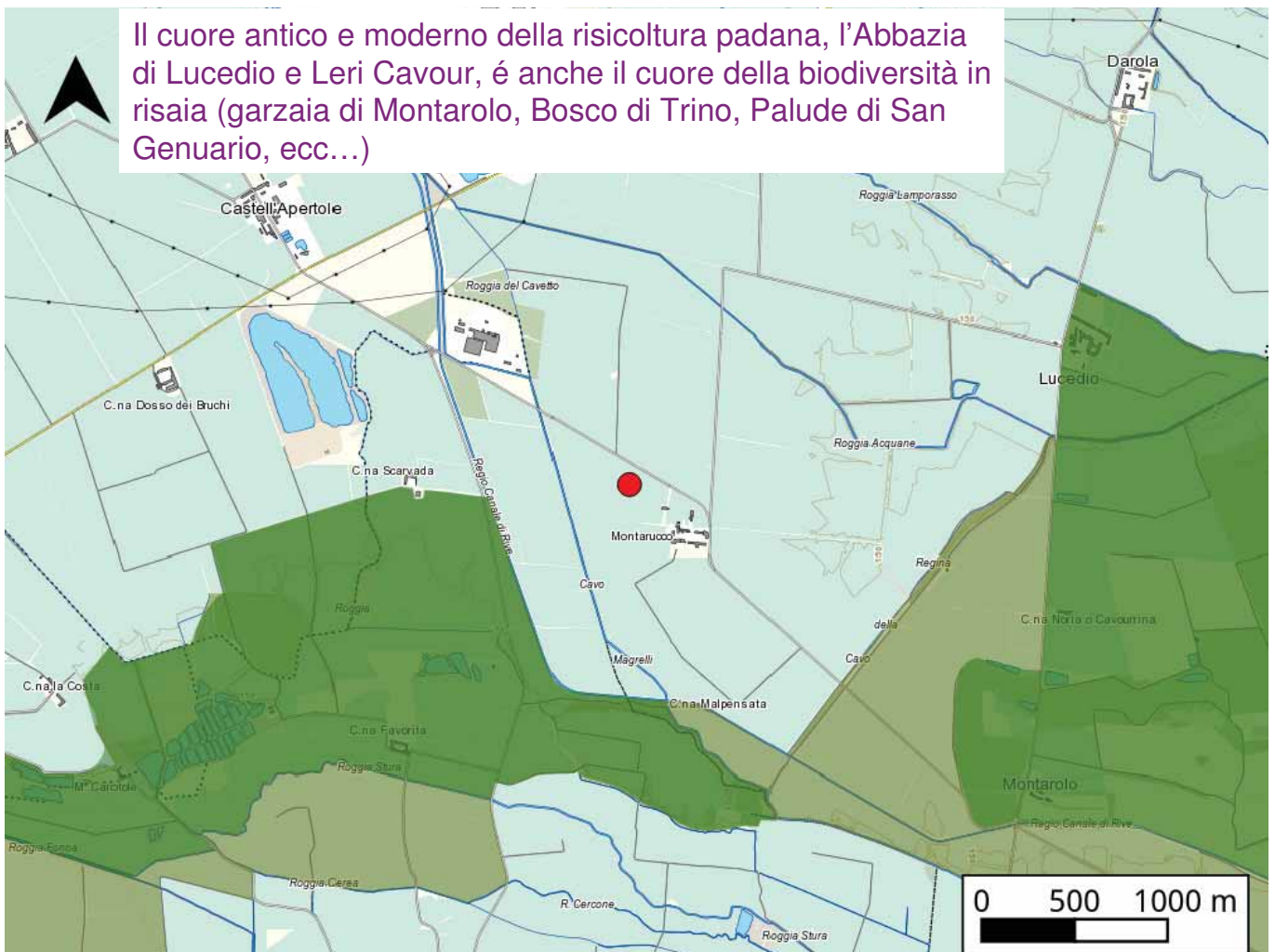



la chiesa abbaziale di **S. Maria Assunta di Lucedio** sec.XII e le sue Grange ...e la nascita della risicoltura.





L'antico e unico bosco planiziale delle  
**Sorti della Partecipanza di Trino**



opere di ingegneria idraulica *en plein air e natura*



*Marsilea aquatica*, felce in All.2 Direttiva Habitat



*Emys orbicularis*, testuggine palustre europea



Itinerario  
didattico  
ARPA  
Piemonte  
per visita siti  
con *Emys  
orbicularis* e  
costruzione  
rete  
ecologica



Condividere  
itinerari  
escursionistici  
e cicloturistici  
con le aziende  
agricole e gli  
Enti territoriali  
favorisce la  
sensibilizzazio-  
-ne dei  
proprietari per  
la custodia del  
patrimonio  
naturalistico,  
che ne  
intravedono  
un modo per  
richiamare  
visitatori  
interessati alla  
visita  
esperienziale  
in azienda e  
l'acquisto di  
riso di qualità  
certificata

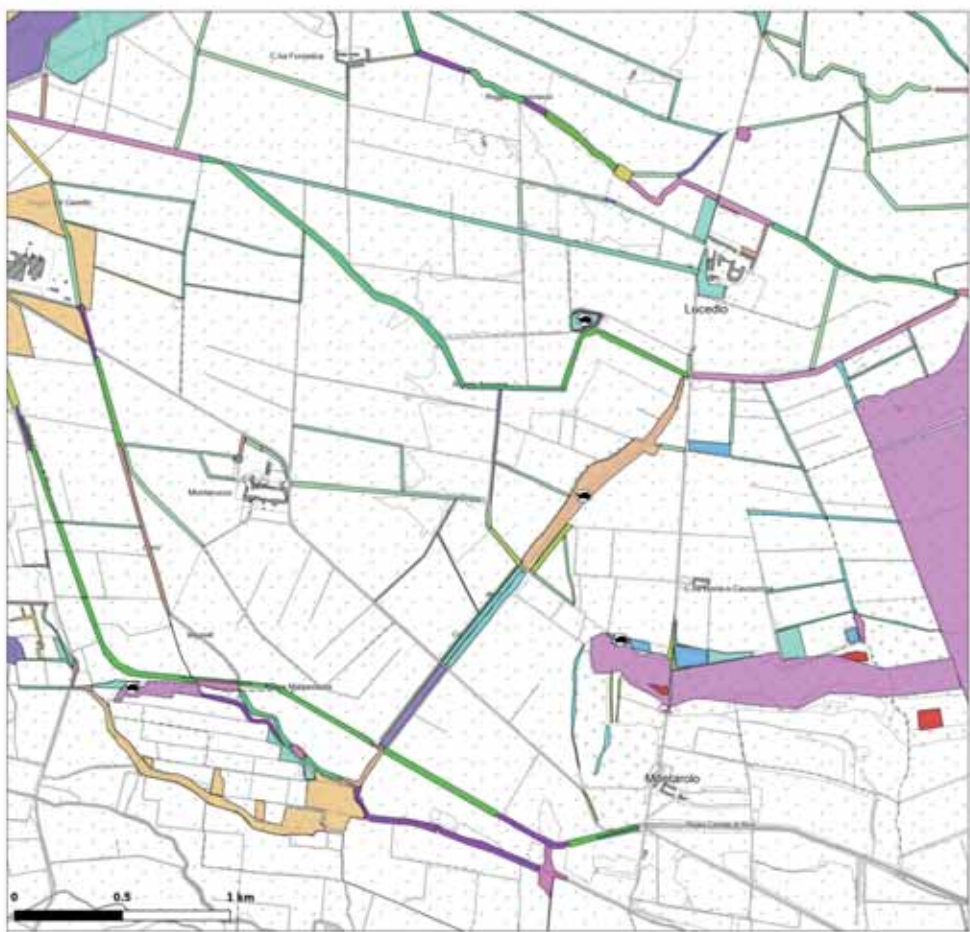

Monitoraggio della testuggine palustre europea (*Emys orbicularis*) tra Crescentino, Livorno Ferraris e Fontanetto Po

**Carta degli elementi strutturali della rete ecologica**

scala 1:15000



- Cultura *Emys orbicularis*
- Elementi della rete ecologica
- Ambiente litorale e ripariale
- Invasione in evoluzione
- bosco
- canale con cordone boscoso
- canale con fascia erbacea di periferia
- canale con siepe naturale alberata
- canale con siepe naturale arbustiva e alberi sparsi
- canale con sponde a cerneto
- canale con sponde di alte erbe
- cordone boscoso
- corso d'acqua con vegetazione spondale
- fieno
- fieno con cespugli spontanei
- fieno con siepe arbustiva arborea
- fieno con sponde a cerneto
- fieno con sponde di alte erbe
- fieno sieguito con sponde di alte erbe
- prato erbaceo
- laghetto artificiale
- laghetto artificiale con sponde naturali
- macchia boschiva
- siepe naturale arborea
- siepe naturale arbustiva e alberi sparsi
- zona umida

ZSC IT1120014 “Garzaia del rio Druma”



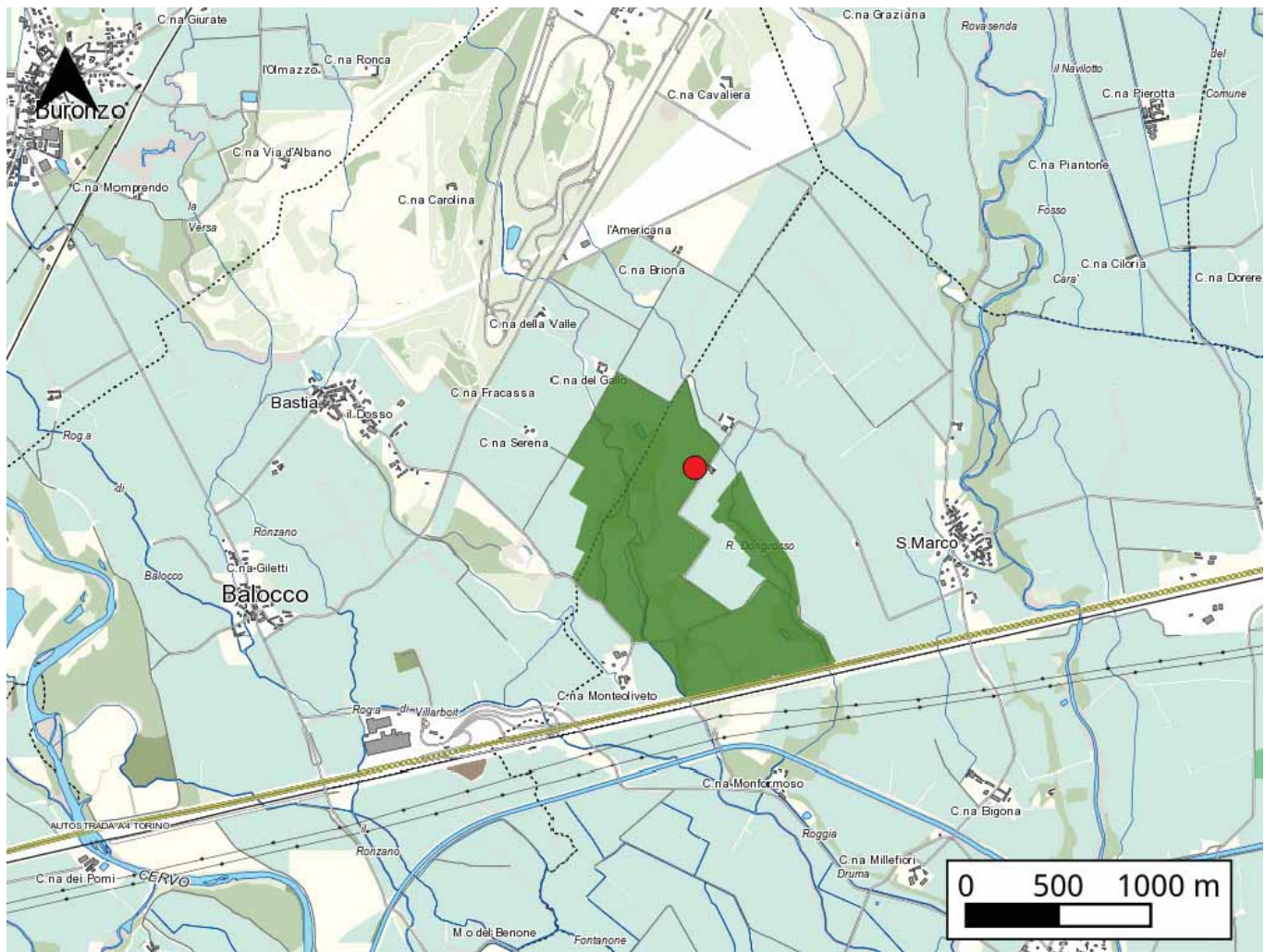





Percorso cicloturistico nelle risaie alto vercellesi Baraggia, esempio negativo di abbandono gestione e mancata valorizzazione

ZSC IT1120004 "Baraggia di Rovasenda"



...la  
savana  
europea

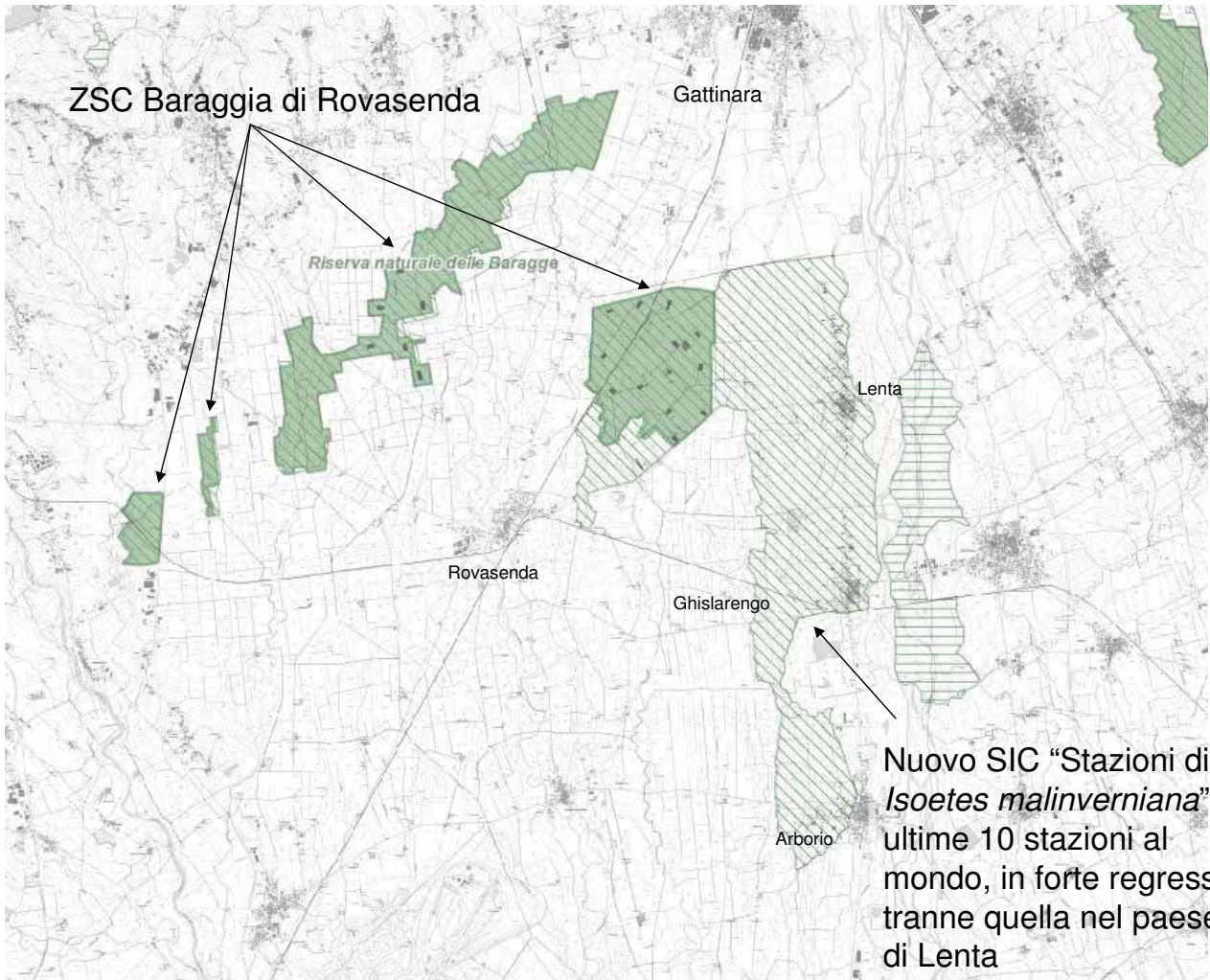



Cervino

Monte Rosa

Bosco mesofilo della Baraggia

risaia



Vigneti di Gattinara, attrazione enoturistica che ha creato un indotto cicloturistico di abbinamenti con risaie e baraggia



ZPS IT1120026 “Stazioni di *Isoetes malinverniana*”



*Isoetes malinverniana*

*Isoetes malinverniana* Ces. & De Not.

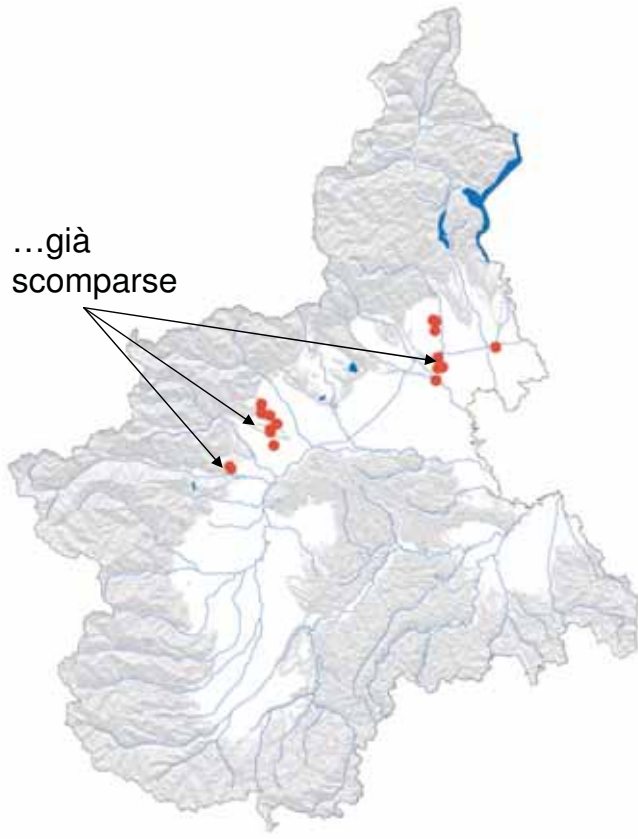



ZPS IT1120026 "Stazioni di *Isoetes malinverniana*"



Stazione nel paese di Lenta, ultima popolazione "densa" rimasta

Il paesaggio rurali storico, con le sue caratteristiche e la sua unicità, può essere un elemento attrattivo ed interpretativo per la visita ad un sito Natura2000. ARPA Piemonte ha realizzato delle mappe a portata di *smartphone* che possono essere di valido supporto per il cicloturista.

## Mappe del paesaggio piemontese sulla rivista pianeta PSR:

- Policolture storiche della Valle Uzzone
- Baraggia vercellese e biellese
- Bosco delle Sorti della Partecipanza di Trino

[http://www.pianetapsr.it/flex/cm/pages/Serv\\_eBLOB.php/L/IT/IDPagina/2172](http://www.pianetapsr.it/flex/cm/pages/Serv_eBLOB.php/L/IT/IDPagina/2172)

..prossima uscita "Pascoli di Roccaverano" con ZSC Langhe di Spigno M.to

*ISMEA - Istituto di Servizi per il Mercato Agricolo Alimentare*  
Viale Liegi 26 - 00198 Roma



## I paesaggi rurali storici sbarcano su Google Maps

Sul sito della Rete Rurale Nazionale sono state pubblicate le mappe di 80 paesaggi rurali storici (selezionati fra quelli presenti nell'ambito della pubblicazione del "Catalogo nazionale dei paesaggi rurali storici", ed. Laterza). Queste informazioni sono ora fruibili attraverso uno specifico tool di Google, il Google My Maps.

Attraverso questo strumento gli utenti potranno localizzare il paesaggio e visualizzare la descrizione dello stesso in una scheda sintetica, a cui sono associate numerose altre informazioni, quali la segnalazione di elementi caratteristici del paesaggio, elementi naturalistici, punti panoramici, link utili, percorsi e itinerari cicloturistici, foto.

Per accedere a Google Drive è necessario avere un account di Google.



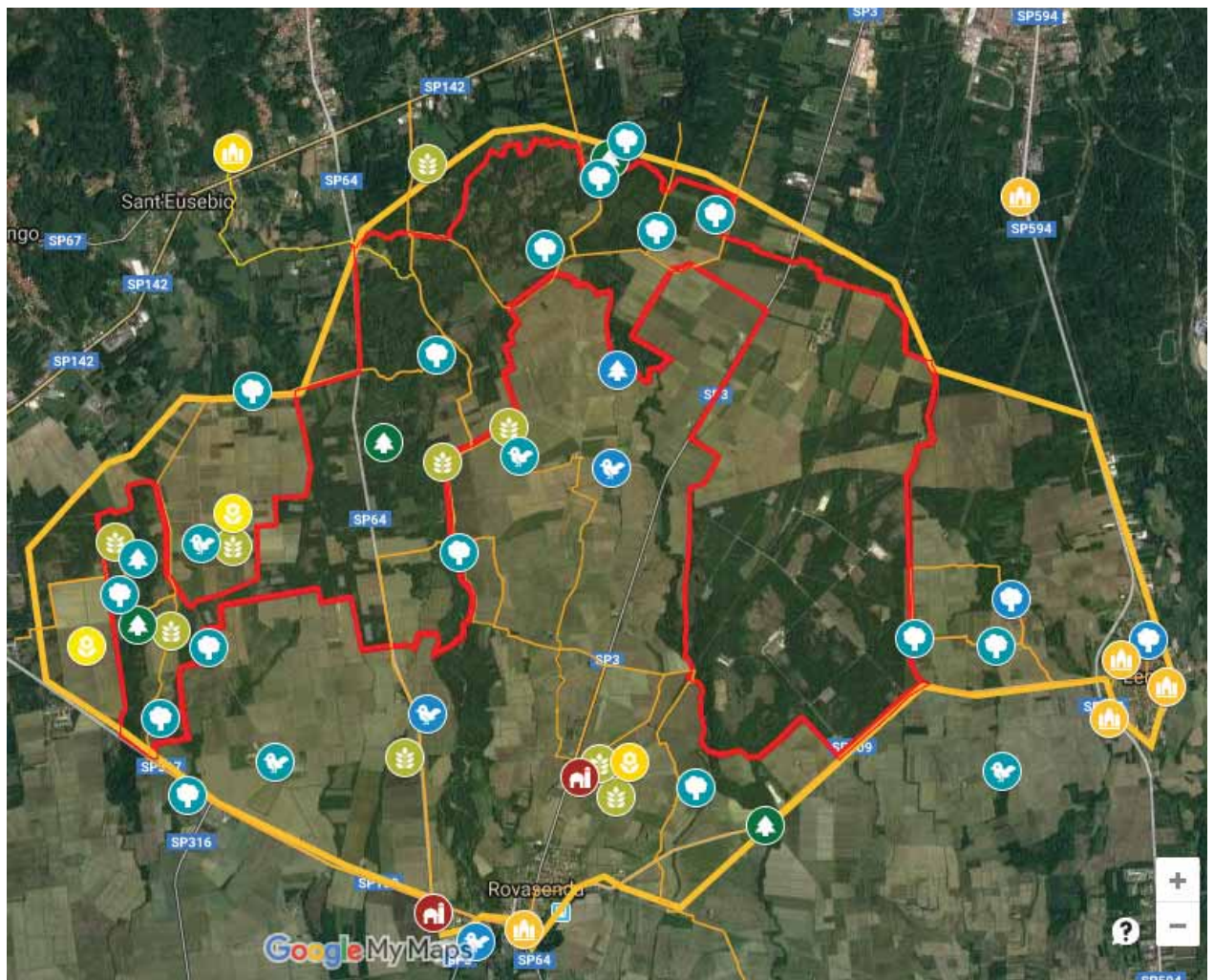



*Grazie  
per  
l'attenzione*

Modulo abitativo autosufficiente per cicloturisti, elaborato dal team studentesco Ryciclo del Politecnico di Torino