

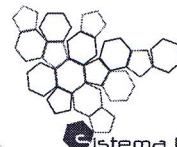

**ISPRA**

Istituto Superiore per la Protezione  
e la Ricerca Ambientale



Sistema Nazionale  
per la Protezione  
dell'Ambiente

DA PUBBLICARSI SU  
AMMINISTRAZIONE TRASPARENTE

## INDAGINE DI MERCATO (AGP GAR)

IL RESPONSABILE DEL SERVIZIO DG-SINA

Rende noto che questo Istituto dovrà acquisire una fornitura di materiale Software vario, ai sensi dell'articolo 36, comma 2, lettera b) del Decreto Legislativo n. 50/2016.

A tal proposito, gli operatori economici interessati sono invitati ad inviare a questo Istituto, entro 20 giorni dalla data di pubblicazione della presente indagine, la propria migliore offerta sulla base del Capitolato tecnico unitamente allegato.

L'Amministrazione rende noto che il numero minimo di operatori economici che saranno valutati all'esito della presente indagine è pari a 5, iscritti al bando MEPA "Informatica, Elettronica, Telecomunicazioni, Macchine per Ufficio" categoria merceologica "Pacchetti software".

Qualora in risposta al presente avviso pervengano meno di cinque offerte o nei casi in cui occorra preservare la rotazione dei contraenti, l'Amministrazione si riserva la facoltà di provvedere ad integrare l'elenco degli operatori da valutare fino alla concorrenza del numero di cinque, nel rispetto della previsione di cui all'art. 36, comma 2, del D. Lgs. n. 50/2016.

L'Amministrazione si riserva, ai sensi dell'art. 54 del RD 23 maggio 1924, n. 827 e s.m.i. e dell'art. 103, co 11, del d.lgs. n. 50/2016, di esonerare l'affidatario dal versamento della cauzione definitiva, subordinando tale esonero ad un miglioramento del prezzo di aggiudicazione, ovvero un miglioramento dell'offerta presentata.

I criteri di selezione dell'operatore economico cui affidare l'appalto sono indicati al punto 4) della presente indagine.

L'Amministrazione si riserva la facoltà di interrompere in qualsiasi momento ovvero di sospendere, modificare o annullare, in tutto o in parte, il presente procedimento o di non dare seguito alla selezione per l'affidamento di cui trattasi, senza che i soggetti richiedenti possano vantare alcuna pretesa. Tale selezione sarà presa in considerazione solo se la selezione più generale di acquisizione di fornitura hardware e software dovesse risultare infruttuosa.

### 1) STAZIONE APPALTANTE

ISPRA – Direzione Generale Servizio DG-SINA

Posta elettronica certificata: [protocollo.ispra@ispra.legalmail.it](mailto:protocollo.ispra@ispra.legalmail.it)

Responsabile del Procedimento ing. Giuseppina Monacelli



**ISPRA**

Istituto Superiore per la Protezione  
e la Ricerca Ambientale

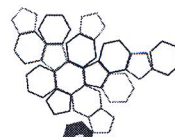

Sistema Nazionale  
per la Protezione  
dell'Ambiente

## 2) OGGETTO DELL'APPALTO

Oggetto dell'appalto è Oggetto dell'appalto è la fornitura di materiale hardware, così come definito nel documento "Capitolato Tecnico", allegato alla presente.

## 3) DURATA DELL'APPALTO

La prestazione oggetto di appalto avrà decorrenza dalla data del verbale di inizio attività, firmato in contraddittorio dalle parti e dovrà concludersi entro 6 mesi.

Le consegne sono ripartite in funzione di una suddivisione in lotti concordata dal Direttore dell'esecuzione con il Responsabile della società aggiudicataria.

I tempi di consegna di ciascun lotto sono fissati in massimo 45 giorni dalla richiesta del Direttore dell'esecuzione.

Il luogo di esecuzione della prestazione è Via Vitaliano Brancati n. 48 00144 – Roma.

## 4) CRITERI DI SELEZIONE DEGLI OPERATORI ECONOMICI

I soggetti interessati alla presente indagine devono essere in possesso dei seguenti requisiti:

- a. di ordine generale di cui all'articolo 80 del D. Lgs. n. 50/2016, ovvero non trovarsi in alcuna delle condizioni ostative in materia di impedimenti a stipulare con la Pubblica Amministrazione;
- b. di idoneità professionale ai sensi dell'articolo 83 comma 3 del D. Lgs. n. 50/2016: essere iscritti al Registro delle Imprese della camera di commercio, ~~industria, artigianato e agricoltura~~ o nel registro per l'artigianato, presso i competenti ordini professionali, ovvero presso registri, elenchi, e analoghi, riconosciuti dall'ordinamento giuridico;

L'operatore economico attesta altresì l'insussistenza delle cause impeditive di cui all'art. 53, comma 16-ter, del D.Lgs. n. 165/2001.

Il possesso dei requisiti sopra indicati deve essere attestato ai sensi del D.P.R. n. 445/2000.

L'operatore economico al quale affidare la fornitura sarà individuato in base al seguente criterio:  
Minor prezzo.

L'Amministrazione si riserva di nominare una commissione di composta da esperti interni ad Ispra per la verifica dei requisiti richiesti in capo agli operatori economici e per l'esame dei criteri di valutazione in relazione alle offerte presentate.

L'Amministrazione si riserva comunque in ogni momento di revocare, per sopravvenute esigenze di pubblico interesse, il presente avviso o di non dar corso alla procedura per l'affidamento del servizio/fornitura, senza che i soggetti interessati possano comunque vantare rimborsi o compensi di sorta per la presentazione della manifestazione di interesse o di atti ad essa inerenti.

*fu*



## 5) PRESENTAZIONE DELL'OFFERTA

I soggetti interessati potranno inviare la propria migliore offerta, utilizzando l'apposito modulo (Allegato A) che dovrà essere compilato in tutte le parti e sottoscritto digitalmente dal rappresentante legale della società/ente.

Altresì è richiesta la compilazione dell'Allegato C, relativo al costo della manodopera e agli oneri aziendali.

La documentazione e l'offerta allegati, dovranno pervenire entro 20 giorni dalla pubblicazione della presente, via PEC al seguente indirizzo **protocollo.ispra@ispra.legalmail.it** inserendo nell'oggetto della e-mail la seguente dicitura "INDAGINE DI MERCATO – alla cortese attenzione di DG-SINA Hardware", farà fede la ricevuta di consegna della PEC.

L'Amministrazione non assume alcuna responsabilità circa ritardi dovuti a disservizi del client di posta certificata.

Al fine di garantire la segretezza dell'offerta, ciascun candidato dovrà proteggere tutta la documentazione trasmessa con una password, la quale dovrà essere comunicata, a cura del candidato stesso, successivamente alla scadenza del termine di cui sopra entro il primo giorno feriale successivo a quello di scadenza del presente avviso.

La comunicazione della password dovrà avvenire a mezzo PEC, all'indirizzo di posta elettronica certificata **protocollo.ispra@ispra.legalmail.it** alla c.a. del RUP: **Ing. Giuseppina Monacelli** - Responsabile DG-SINA, avente ad oggetto: "Indagine di mercato per la fornitura di materiale hardware e software, ai sensi dell'art. 36, comma 2, lett. b), del d.lgs. n. 50/2016".

La mancata protezione con password della documentazione, fatto salvo il caso di ricezione di un'unica offerta entro i termini stabiliti, non consentirà la valutazione della proposta medesima.

A titolo di mero supporto operativo, si segnala che la cifratura di un file con password può essere effettuata con software quali Acrobat Professional, o software di compressione freeware quali Winrar o PeaZip, secondo le istruzioni riportate nell'Allegato D.

## 6) INFORMAZIONI

Per ogni ulteriore informazione, gli interessati possono inviare via PEC, email all'Ufficio DG-SINA "carlo.cipolloni@isprambiente.it".

**IL PRESENTE AVVISO HA CARATTERE RICOGNITIVO E, COME TALE, NON IMPEGNA L'ISTITUTO A DARE SEGUITO ALLE ATTIVITÀ DI CUI ALL'OGGETTO MEDESIMO.**

RESPONSABILE DEL SERVIZIO DG-SINA

Ing. Giuseppina Monacelli