

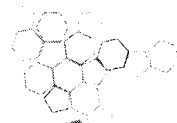

**ISPRA**

Istituto Superiore per la Protezione  
e la Ricerca Ambientale



Sistema Nazionale  
per la Protezione  
dell'Ambiente

**ALLEGATO B**

**AFFIDAMENTO DEL SERVIZIO DI TRASLOCO A RIDOTTO IMPATTO AMBIENTALE DEL MATERIALE BIBLIO-CARTOGRAFICO DELL'ARCHIVIO ISPRA DELL'EX UFFICIO IDROGRAFICO E MAREOGRAFICO – RIVIERA SAN NICOLÒ 56 – LIDO DI VENEZIA PRESSO I LOCALI DELLA BIBLIOTECA ISPRA – VIA BRANCATI 60 E DEL MAGAZZINO DI LUNGOTEVERE GASSMAN – ROMA, - DA EFFETTUARSI AI SENSI DELL'ART. 36, COMMA 2 LETTERA A) DEL D. LGS. N. 50/2016  
COSTO COMPLESSIVO DELLA MANODOPERA E ONERI DELLA SICUREZZA AZIENDALI**

Il/la sottoscritto/a .....  
C.F. .... nato/a a ..... il .....  
residente a ..... in ..... in  
qualità di ..... (titolare, legale rappresentante, procuratore)  
dell'impresa..... con sede legale  
in ..... via .....  
partita IVA..... CF.....

**DICHIARA**

- **Gli oneri della sicurezza aziendali ex art. 95, c. 10, D. Lgs. n. 50/2016 da imputare all'avallo<sup>3</sup>**  
**sono pari a €..... (dicesi euro**  
**...../.....)<sup>4</sup>**

- **Costo complessivo della manodopera ex art. 95, c. 10, D. Lgs. n. 50/2016 da impiegare per**  
**l'esecuzione del servizio €..... (dicesi euro**  
**...../.....)**

\*\*\*\*\*

<sup>3</sup> Ai sensi dell'art. 95, c. 10, del D. Lgs. n. 50/2016, l'operatore deve indicare i propri costi aziendali concernenti l'adempimento delle disposizioni in materia di salute e sicurezza sui luoghi di lavoro - Trattasi di costi che discendono dall'applicazione del D. Lgs. n. 81/2008 (Testo Unico in materia di tutela della salute e della sicurezza nei luoghi di lavoro), tra i quali rientrano, a mero titolo di esempio, i costi che l'impresa sostiene per la formazione, informazione, addestramento, per la sorveglianza sanitaria dei lavoratori, per i dispositivi di protezione individuale, per la gestione delle emergenze ecc.

<sup>4</sup> Gli oneri sono da intendersi già compresi nell'importo offerto.



**ISPRA**

Istituto Superiore per la Protezione  
e la Ricerca Ambientale

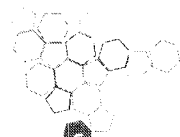

Sistema Nazionale  
per la Protezione  
dell'Ambiente

Al fine di consentire la verifica del rispetto di quanto previsto dagli articoli 95, comma 10, e 97, comma 5, lettera d) del D.lgs. n. 50/2016, ovvero del rispetto dei minimi salariali retributivi indicati nelle apposite tabelle adottate dal Ministero del lavoro e delle politiche sociali, da effettuarsi prima dell'aggiudicazione, si forniscono le seguenti informazioni:

a) l'eventuale tabella ministeriale di riferimento, recante i costi medi del lavoro  
.....

b) il CCNL applicato o di riferimento con ogni utile indicazione per l'agevo e individuazione (data di stipula, sigla sindacale di riferimento ecc):  
.....  
.....  
.....

c) il numero delle risorse umane (distinte per qualifica e livelli contrattuali) per l'esecuzione della prestazione richiesta: .....

d) il numero di ore stimato per l'esecuzione del servizio richiesto distinto per ciascuna qualifica e livello professionale: .....

e) il costo orario di ciascuna risorsa al lordo degli oneri previdenziali ed assicurativi, del trattamento di fine rapporto, dell'irap se dovuta, e di ogni altra voce prevista dal CCNL o dalla tabella ministeriale di riferimento:  
.....  
.....

f) ogni ulteriore elemento utile per la corretta determinazione del costo del personale  
.....  
.....

Luogo e data

Firma digitale

.....