



Il racconto del progetto

Maria Cecilia NATALIA

ISPRA

**Dipartimento per il monitoraggio e la tutela
dell'ambiente e per la conservazione della
biodiversità (BIO-SOST)**

PERCHE' QUESTA IDEA: i presupposti



Dipartimento per il monitoraggio e la tutela dell'ambiente e per la conservazione della biodiversità (BIO-SOST): «... Garantisce il supporto tecnico-scientifico alla gestione dei parchi e delle aree protette e del sistema Natura 2000»



acronimo di "*L'Instrument Financier pour l'Environnement*" - dal 1992 cofinanzia progetti per la protezione dell'ambiente e alla lotta ai cambiamenti climatici.

LO STRUMENTO LIFE FINANZIA PROGETTI SPECIFICAMENTE DEDICATI A RETE NATURA 2000

due sottoprogrammi: 1) ambiente
LIFE Environmental Governance & Information

2) azioni per il clima



PERCHE' QUESTA IDEA: i presupposti

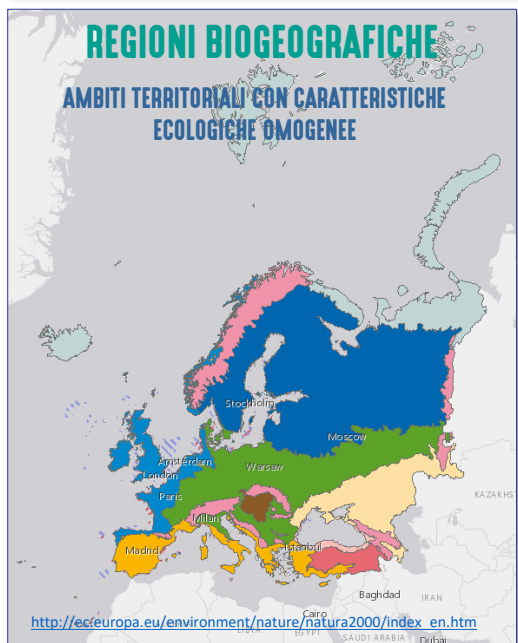

Principale strumento della politica dell'Unione Europea per la conservazione della biodiversità

RETE ECOLOGICA DIFFUSA su tutto il territorio dell'Unione per garantire il mantenimento o il ripristino in uno stato di conservazione soddisfacente a lungo termine degli habitat naturali e seminaturali e delle specie di flora e fauna minacciati o rari a livello comunitario attraverso misure specifiche

Le misure specifiche sono definite IN FUNZIONE DELLE 11 REGIONI BIOGEOGRAFICHE DI APPARTENENZA

I siti di rete Natura 2000 garantiscono la protezione della natura tenendo anche conto delle esigenze economiche, sociali e culturali e delle particolarità regionali e locali

PERCHE' QUESTA IDEA: i presupposti del Progetto

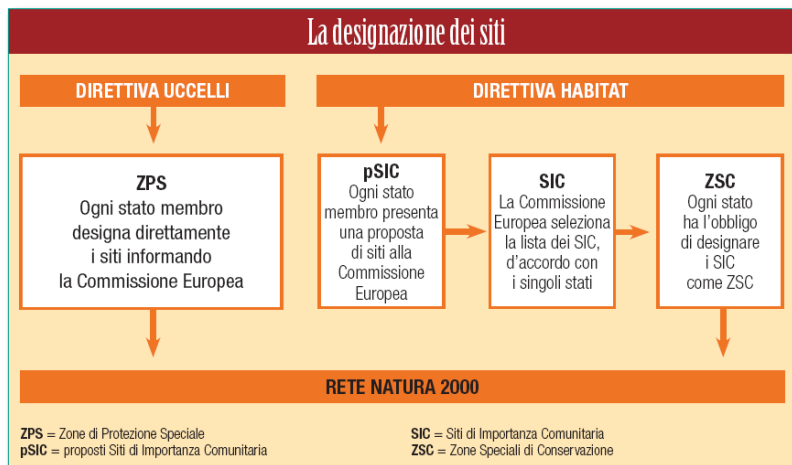

Siti Rete Natura 2000 in ITALIA:

2.625 Siti (SIC –ZSC e ZPS) per un'estensione a terra di 5.833.794 ha pari al 19,35% della superficie

(dati MATTM aprile 2020)

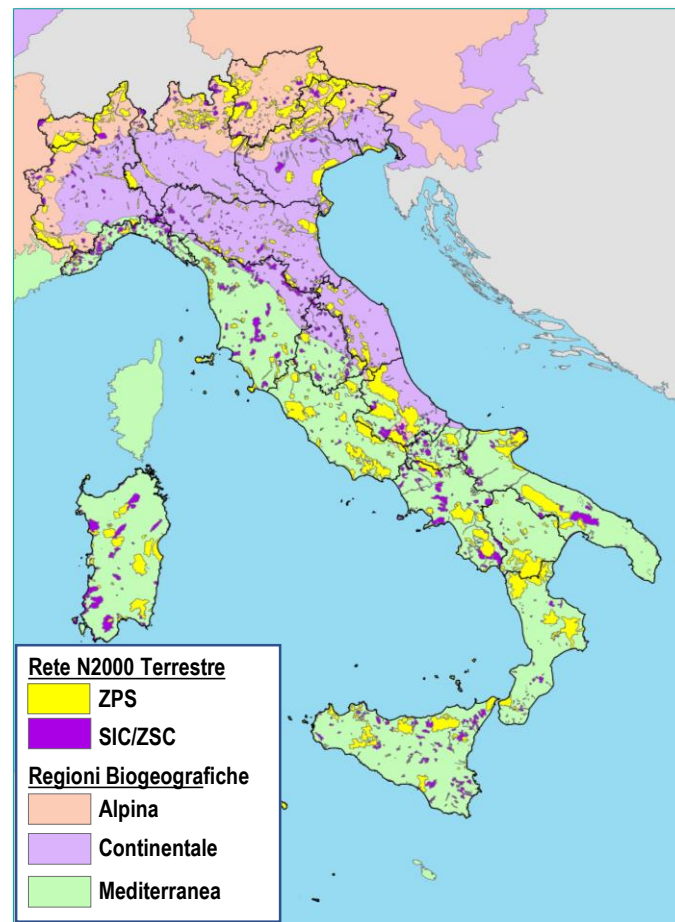

PERCHE' QUESTA IDEA: le domande

QUANTA POPOLAZIONE CONOSCE RETE NATURA 2000?

QUANTI CONOSCONO LA PAROLA BIODIVERSITÀ?

QUANTE PERSONE CONOSCONO LE OPPORTUNITÀ ECONOMICHE LEGATE AI REGIMI DI PROTEZIONE?

QUALI AZIONI POSSONO ESSERE MESSE IN CAMPO PER AUMENTARE IL LIVELLO DI CONSAPEVOLEZZA?

**ATTRAVERSIAMO LA RETE
NATURA 2000**

**CON LA MOBILITÀ
SOSTENIBILE**

**COMUNICHIAMO SIGNIFICATO E
OPPORTUNITÀ DEL REGIME DI
PROTEZIONE DEL TERRITORIO**

**SIC
2
SIC**

GLI ATTORI

BIODIVERSITÀ



- Tracciare e percorrere le tappe
- Effettuare la comunicazione istituzionale
- Verifica dell'impatto
- Disseminazione del progetto e dei suoi risultati

COMUNICAZIONE



- Piano di comunicazione
- Comunicazione trasversale a supporto delle iniziative

SVILUPPO SOSTENIBILE



- Informare e sensibilizzare le imprese
- Divulgare le opportunità dell'economia green

ITINERARI CICLISTICI



- Supporto alla definizione dei tracciati
- Partecipazione alle tappe
- Pubblicizzazione tappe pubbliche

I PERCORSI: la prima individuazione

1 – INDIVIDUAZIONE REGIONI

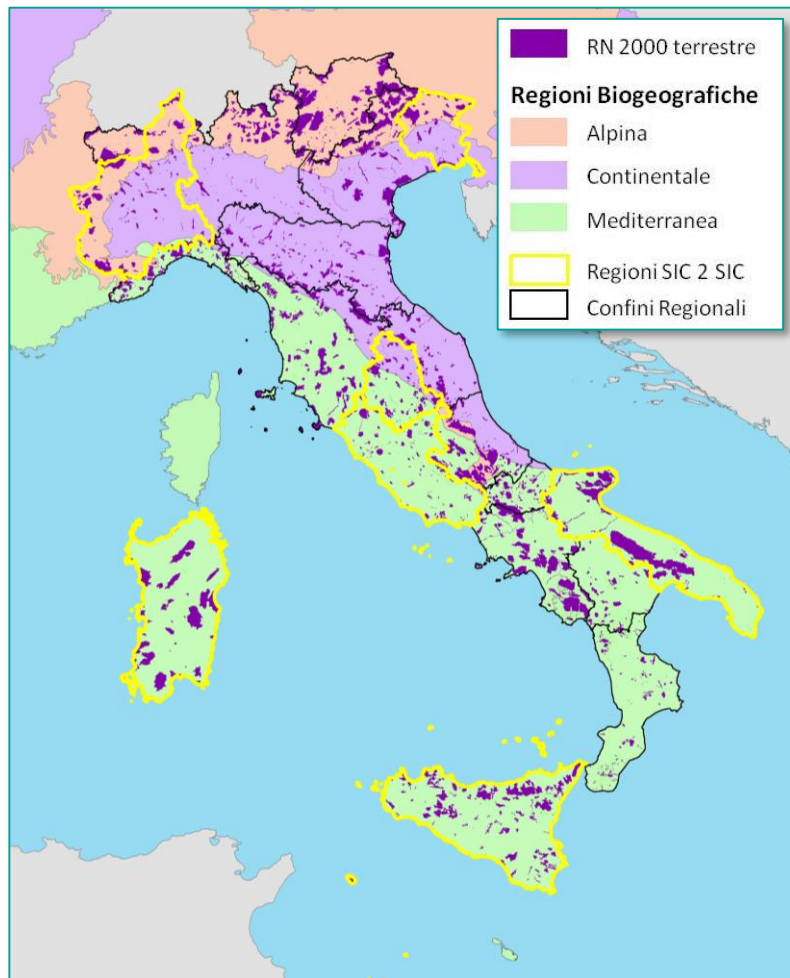

2 – INDIVIDUAZIONE SITI RETE NATURA 2000

Carta della Natura - Carta Naturalistico-Culturale d'Italia:

individuazione del valore ecologico e del valore naturalistico-culturale per ciascun Sito N2000 delle 7 Regioni individuate

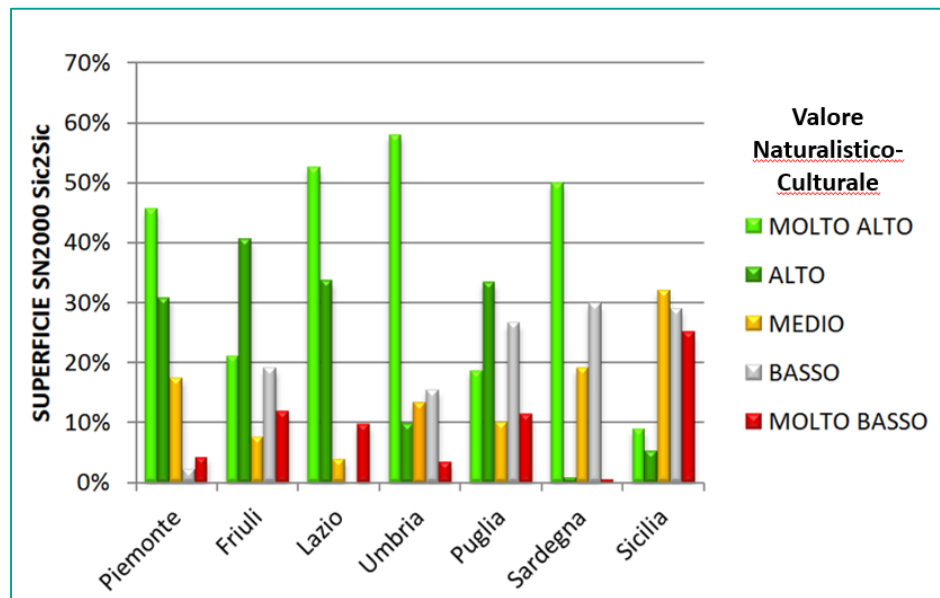

I PERCORSI: l'organizzazione

- itinerari ciclistici organizzati in 2 o 4 **PERCORSI SETTIMANALI**

PERCORSI REGIONALI

2-4 PERCORSI SETTIMANALI

- **4 TAPPE CICLISTICHE GIORNALIERE** (martedì-venerdì) + **1 TAPPA PUBBLICA** (sabato)

TAPPA CICLISTICA GIORNALIERA

- **martedì-venerdì** - circa 70 km
- partenza da scuola - mappatura territoriale dei tracciati - **comunicazione e riprese video** - censimento buone pratiche e problematiche ambientali - opportunità occupazionali e imprenditoriali

2 o 4 TAPPE PUBBLICHE

- **sabato** - pedalata facile di circa 20 km aperta alla cittadinanza
- coinvolgimento del cittadino informandolo sugli elementi naturalistico-ambientali dei Siti N2000 e dei percorsi e renderlo attore attivo del processo di conoscenza del territorio

1 EVENTO REGIONALE

- **Workshop con rappresentanti incontrati nel tour**
- **ultimo sabato del percorso regionale** - pedalata di circa 20 km aperta alla cittadinanza
- descrizione naturalistica dei SN2000 attraversati - sintesi della normativa a supporto della gestione e dello sviluppo economico dei SN2000 - dibattito

I PERCORSI: le regole per il disegno

- **ATTRAVERSARE** o comunque **LAMBIRE** la maggior parte dei Siti N2000
- effettuare la **PARTENZA** di ogni tappa da **ISTITUTI SCOLASTICI**
- **FAR COINCIDERE** l' **ARRIVO** di una tappa con la **PARTENZA** per la tappa successiva
- **ESCLUDERE** i **PERCORSI A PENDENZA ECCESSIVA**
- effettuare la **tappa aperta alla cittadinanza** in **COMUNI SIGNIFICATIVI** per popolazione e sede di istituzioni e realtà imprenditoriali e su percorsi di facile percorribilità
- effettuare **l'EVENTO REGIONALE** nei capoluoghi regionali

IL LAVORO PREPARATORIO

COME RENDERE FRUIBILI TUTTE LE INFORMAZIONI DEL PROGETTO A UN PUBBLICO NON SPECIALISTICO?

COME RENDERE «ATTRATTIVI» I PERCORSI?

SITO WEB lifesic2sic.eu

- **MAPPE CON ITINERARIO E SISTEMA DELLE AREE PROTETTE**
- **per ciascun PERCORSO SETTIMANALE INFORMAZIONI:**
 - **Elementi del Paesaggio e aspetti naturalistici**
 - **Flora e fauna nei siti: emergenze e minacce**
 - **Progetti e territorio: la Rete Ecologica nella pianificazione territoriale**
 - **Progetti e territorio: i procedimenti valutativi di Piani-Programmi e Progetti**
 - **Le deviazioni che vale la pena di fare**

MAPPA PERCORSI SETTIMANALI E SISTEMA DELLE AREE PROTETTE TERRESTRI

KML Layers Filter

- EUAP
- ZPS
- Ramsar
- SIC_ZSC
- FVG_Settimana1
- FVG_Settimana2

Elementi del Paesaggio e aspetti naturalistici

Viene descritto il percorso dal punto di vista del paesaggio nelle diverse forme che esso assume in relazione ai substrati litologici attraversati. La componente fisica dell'ambiente è fondamento e parte integrante della complessità degli ecosistemi e pertanto essa stessa oggetto di conservazione. Su questa base vengono quindi brevemente presentati gli ambienti naturali e semi-naturali attraversati o lambiti dal percorso, dando particolare risalto a quegli elementi divenuti obiettivi di conservazione a livello europeo: non solo ambienti debolmente o affatto influenzati dalle attività antropiche, ma anche quelli dove un buon equilibrio tra uomo e natura ha prodotto ecosistemi di pregio, a cui sono legate numerose specie animali e vegetali. Alcuni interessanti argomenti di natura geologica e naturalistica, richiamati dal percorso con le sue peculiarità, sono trattati separatamente in specifici box tematici.

[Vai alla sezione](#)

IL LAVORO PREPARATORIO

LA CAMPAGNA DI COMUNICAZIONE: le scelte visual e copy



IL LAVORO PREPARATORIO

LA CAMPAGNA DI COMUNICAZIONE: le scelte visual ecopy

CARTOLINA

LOCANDINA 1

LOCANDINA 2

LOCANDINA 3

ROLLUP

VELA 1

VELA 2

CARTELLINA

ATTESTATO

BROCHURE

ADESIVE

NOTICE BOARD

TELAIO BICI

MACLIETTA

GILET

IL LAVORO PREPARATORIO

- **POSTER 100cm x 70 cm**

IL MATERIALE PER LA COMUNICAZIONE

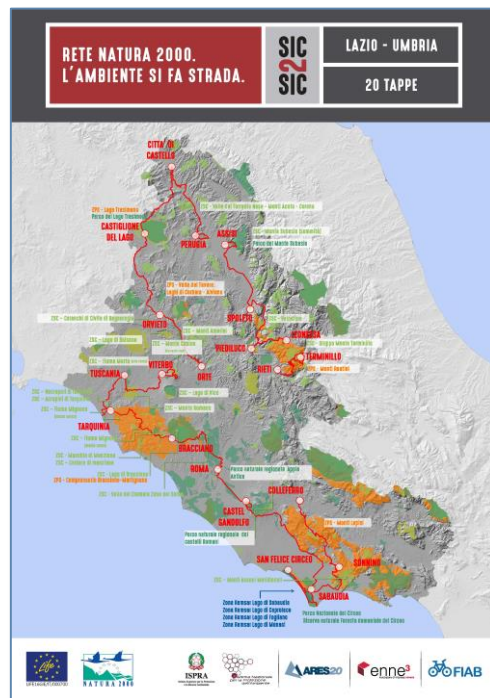

IL LAVORO PREPARATORIO

IL MATERIALE PER LA COMUNICAZIONE

- **POSTER 100cm x 70 cm**



IL LAVORO PREPARATORIO

- Notice Boards (n. 2 per tappa)

IL MATERIALE PER LA COMUNICAZIONE

RETE NATURA 2000. L'AMBIENTE SI FA STRADA.		PUGLIA	TAPPA 1
		MANFREDONIA - VIESTE / KM 95,47	

Siti Natura 2000. Zone umide della Capitanata - Valloni e Steppe Pedegarganiche - Valloni di Mattinata/ Monte Sacro - Testa del Gargano - Manacore del Gargano - Foresta Umbra - Bosco Quarto/Monte Spigno
Aree Protette. Parco nazionale del Gargano, Riserva naturale Falascone, Riserva naturale Palude di Frattarolo
Comuni. Manfredonia, Monte Sant'Angelo, San Giovanni Rotondo, Vico del Gargano, Vieste

LIFE16 GIE/IT/000700
 "Sic2Sic - In bici attraverso la Rete Natura 2000" Progetto cofinanziato dall'Unione Europea seguiteci su www.lifesic2sic.eu e su Facebook, Twitter, Instagram, YouTube

RETE NATURA 2000. L'AMBIENTE SI FA STRADA.		SARDEGNA	TAPPA 4
		GHILARZA - ORISTANO	

Siti Natura 2000. Media Valle del Tirso e Altopiano di Abbasanta/Rio Siddu
Comuni. Ghilarza, Paulilatino, Bauladu, Tramatzu, Solarussa, Siamaggiore, Oristano

LIFE16 GIE/IT/000700
 "Sic2Sic - In bici attraverso la Rete Natura 2000" Progetto cofinanziato dall'Unione Europea seguiteci su www.lifesic2sic.eu e su Facebook, Twitter, Instagram, YouTube

1 SETTEMBRE 2017: L'INIZIO UFFICIALE

PRIMA DI PARTIRE.....

1. **Definizione di dettaglio delle tappe**
2. **Mappatura attori istituzionali di interesse SIC2SIC nei comuni che attraverserà il tour ciclistico**
3. **Mappatura e contatto con le scuole**
4. **Preparazione materiali informativi per un primo contatto mail con l'istituzione locale**
5. **Contatto telefonico per verificare l'interesse e di fronte ad un esito positivo, avviare un confronto rispetto ai temi dell'incontro**
6. **Attivazione dell'ufficio stampa, segreteria organizzativa e staff comunicazione SIC2SIC al fine di creare le migliori condizioni per l'incontro**

LA SQUADRA ITINERANTE: persone e mezzi

PERSONE

TAPPA GIORNALIERA e TAPPA PUBBLICA

SETTIMANALE: 4-6 ciclisti ISPR + 1-2 accompagnatori FIAB + 1-2 Enne 3

TAPPA PUBBLICA REGIONALE: si aggiungono 1-2 esperti eventi ISPR



MEZZI

TAPPA GIORNALIERA e TAPPA PUBBLICA

SETTIMANALE: 6 biciclette + furgone da 6 posti con vano attrezzato per trasporto bici e bagagli

TAPPA PUBBLICA REGIONALE: 1 carrello da bici per trasporto materiale divulgativo



IL VIAGGIO

LA GIORNATA TIPO

7,00	Colazione
7,30 - 8,00	Carico furgone
8,30 - 9,30	Incontro con le scuole - Incontro con rappresentanti istituzionali
10,00	Partenza ciclisti – Partenza furgone per incontri –visite – interviste – networking con altri Progetti europei
12,30 - 16,00	Pausa pranzo (con - senza ricongiungimento gruppo)
17,00 - 19,30	Incontri istituzionali
20,00	Albergo - manutenzione biciclette-materiale-furgone
20,30	Briefing
21,00 - 22,30	Cena

IL VIAGGIO

• Incontro con le scuole

LA GIORNATA TIPO

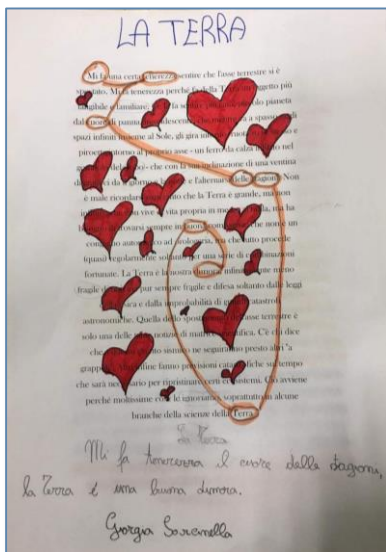
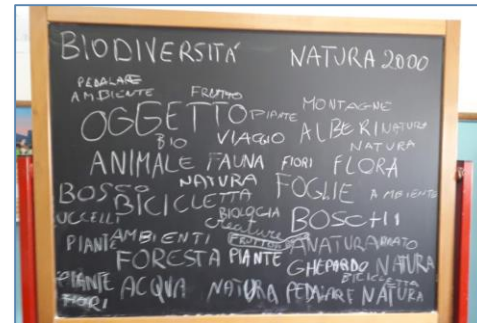

IL VIAGGIO

- Incontro con le scuole

LA GIORNATA TIPO



IL VIAGGIO

- Incontro con rappresentanti istituzionali



LA GIORNATA TIPO

IL VIAGGIO

- Incontro con gli attori economici

LA GIORNATA TIPO



IL VIAGGIO

- Pedalare...



LA GIORNATA TIPO

IL VIAGGIO

- camminare e riposarsi!

LA GIORNATA TIPO



IL VIAGGIO

LA TAPPA PUBBLICA



IL VIAGGIO

IL WORKSHOP REGIONALE



I RISULTATI

CONCETTI CHIAVE

- BIODIVERSITÀ

- COMUNICAZIONE

- SVILUPPO SOSTENIBILE

- ITINERARI CICLISTICI

AZIONI

- ATTRAVERSIAMO LA RETE NATURA 2000

- CON LA MOBILITÀ SOSTENIBILE

- COMUNICHIAMO SIGNIFICATO E OPPORTUNITÀ DEL REGIME DI PROTEZIONE DEL TERRITORIO



I NUMERI.....

I NUMERI DEL PROGETTO

- **ATTRAVERSIAMO LA RETE NATURA 2000**

7 REGIONI e 387 SITI NATURA 2000

- **CON LA MOBILITÀ SOSTENIBILE**

**100 TAPPE - 150 GIORNI DI MISSIONE - 5.770 km IN BICICLETTA -
915 COMUNI ATTRAVERSATI**

- **COMUNICHIAMO SIGNIFICATO E OPPORTUNITÀ DEL REGIME DI PROTEZIONE DEL TERRITORIO**

**6.600 CITTADINI COINVOLTI NEL PERCORSO CICLISTICO – 83
INCONTRI ISTITUZIONALI – 23 EVENTI PUBBLICI – 198 OPERATORI
ECONOMICI - 1.998.103 PERSONE RAGGIUNTE DALLE CAMPAGNE
SOCIAL – 779.376 PAGINE VISITATE SUL SITO UFFICIALE – 10.079
FOLLOWER PAGINE SOCIAL – 225 ARTICOLI E TESTATE
GIORNALISTICHE CHE HANNO PARLATO DEL PROGETTO**

I PRODOTTI

• PORTALE WEB

301 pagine sviluppate – 1.084 tra fotografie e grafiche

• STORYTELLING

**113 video (Eventi, tappe, incontri istituzionali)
4 Diari di viaggio dei camminatori**

• CONCORSO FOTOGRAFICO

364 FOTOGRAFI – 1.080 FOTOGRAFIE IN CONCORSO

• PRODOTTI INFORMATIVI

**IMPRESE: "Vademecum Accoglienza Turista Bici-Natura"
POLICY MAKER: "Ciclabilità nelle aree protette"
DOCENTI: "Quaderno di attivazione metodo Caviardage®"**

IL FUTURO DEL PROGETTO

- **STORY MAP DEL PROGETTO**
- **PROSECUZIONE DEL NETWORKING CON PROGETTI LIFE - INTERREG**
- **SUPPORTO ALLA PROGETTAZIONE DI RETI CICLABILI**
- **DIFFUSIONE E IMPLEMENTAZIONE DELLE ATTIVITÀ DI EDUCAZIONE AMBIENTALE**



GRAZIE !

lifesic2sic@isprambiente.it

lifesic2sic.eu

facebook.com/lifesic2sic

instagram.com/life_sic2sic/

twitter.com/LifeSic2Sic

youtube.com/channel/UCa4yTRrAszuSVOhAQo_RT3w

