ISPRA

Sistema Nazionale per la Protezione dell'Ambiente

REMTECH EXPO
20-24 SEPTEMBER 2021

AMBIENTE E SALUTE

ATTIVITÀ E NUOVE SFIDE

22 settembre 2021

ore 15:30 - piazzetta Dearch pav. 4

Ne parlano:

ALESSANDRO BRATTI (Direttore Generale ISPRA)

GIUSEPPE BORTONE (Direttore generale ARPAE)

AURELIA FONDA (Dirigente Ministero della Salute)

Introduce: FRANCESCA DE MAIO (ISPRA)
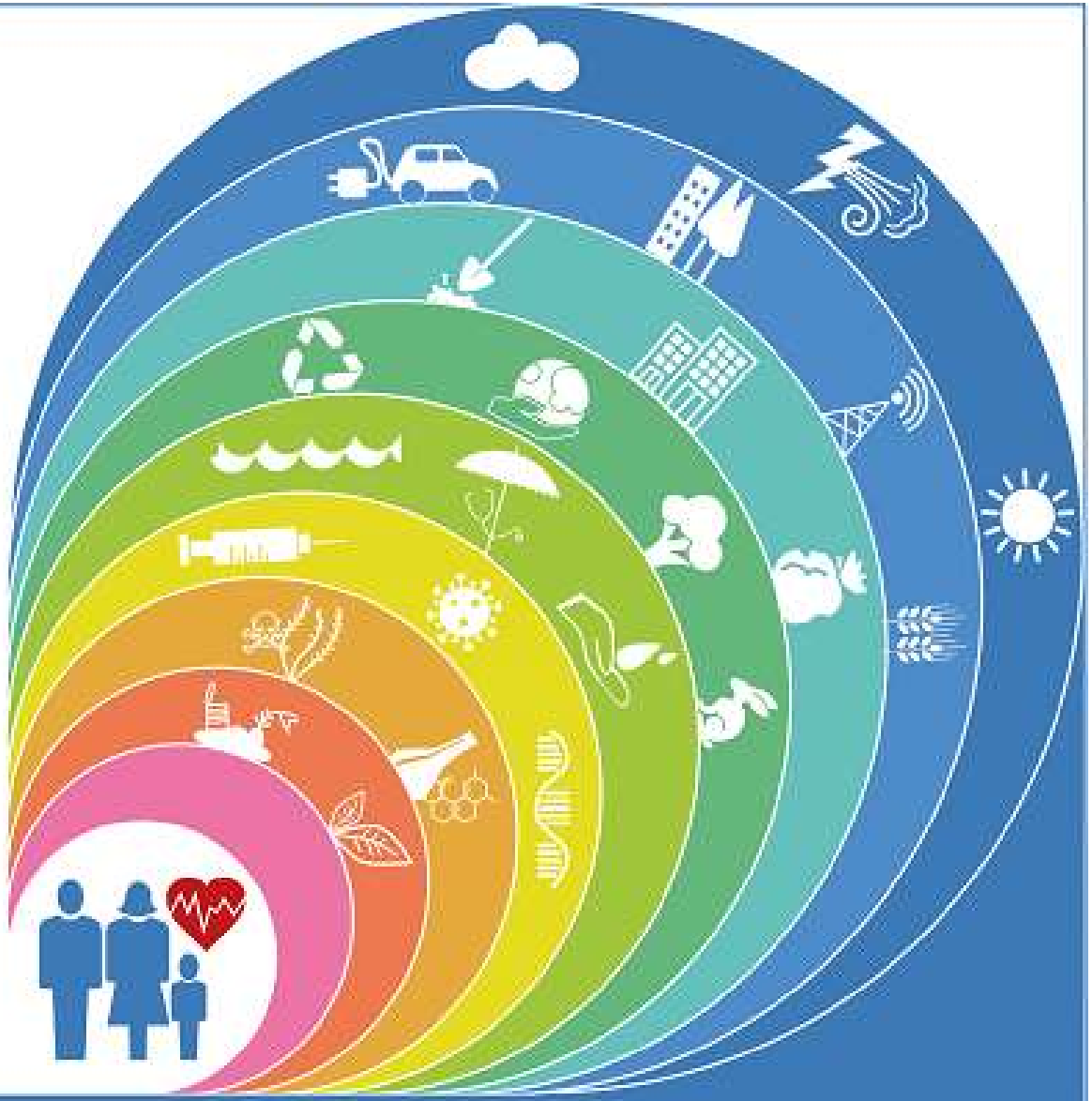
Modera: CHIARA BOLOGNINI (ISPRA)