

Le funzionalità dell'applicativo di RaStEM

Download e gestione in locale dei progetti

Francesco MENNITI



ISPRA Dipartimento per il Servizio Geologico d'Italia

RaStEM : uno strumento di supporto
per la progettazione degli interventi
di difesa del suolo, 15/02/2023,
Roma

Scheda di riepilogo Progetto



Scheda di riepilogo Progetto



Sezione I - Anagrafica del progetto

Codice Progetto: B6SKU0
Titolo sintetico: pizzoferrato_13IR237/G1
Stato Progetto: Aperto

<input checked="" type="checkbox"/> ID: 688 - Aree Dissesto AO - crollo AO	<input checked="" type="checkbox"/> ID: 689 - Opere Progetto - barriere paramassi	<input checked="" type="checkbox"/> ID: 690 - Elementi Esposti AO - elementi esposti AO
<input checked="" type="checkbox"/> ID: 691 - Aree Dissesto PO - crollo/ribaltamento PO	<input checked="" type="checkbox"/> ID: 692 - Elementi Esposti PO - case sparse PO	<input checked="" type="checkbox"/> ID: 693 - Elementi Esposti AO - case sparse AO

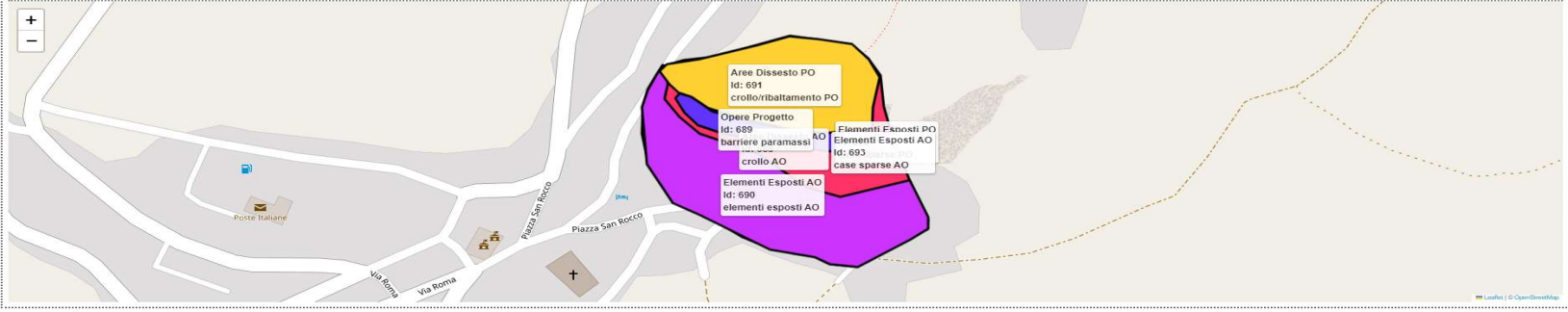

Map labels: Aree Dissesto PO Id: 691, Opere Progetto Id: 689, Elementi Esposti AO Id: 690, Elementi Esposti PO Id: 692, Elementi Esposti AO Id: 693.

Stampa pdf scheda

Scarica dati progetto

Scarica shapefile

Scarica template e legenda

RaStEM: uno strumento di supporto per la progettazione degli interventi di difesa del suolo

Dati di riepilogo progetti

Stampa 639 pagine

Destinazione Salva come PDF

Pagine Tutti

Layout Verticale

Altre impostazioni

Salva Annulla

Nome

- Ambiente_di_lavoro_Qgis
- legendaRaStEM_arcGis10.3.lyr
- LegendaRaStEM_Qgis
- Leggimi
- Progetto_csv_B6SKUO
- progetto_shape_B6SKUO
- Rastem_template

Stampa pdf scheda

Scarica dati progetto

Scarica shapefile

Scarica template e legenda

RaStEM: uno strumento di supporto per la progettazione degli interventi di difesa del suolo

Ambiente di lavoro GIS

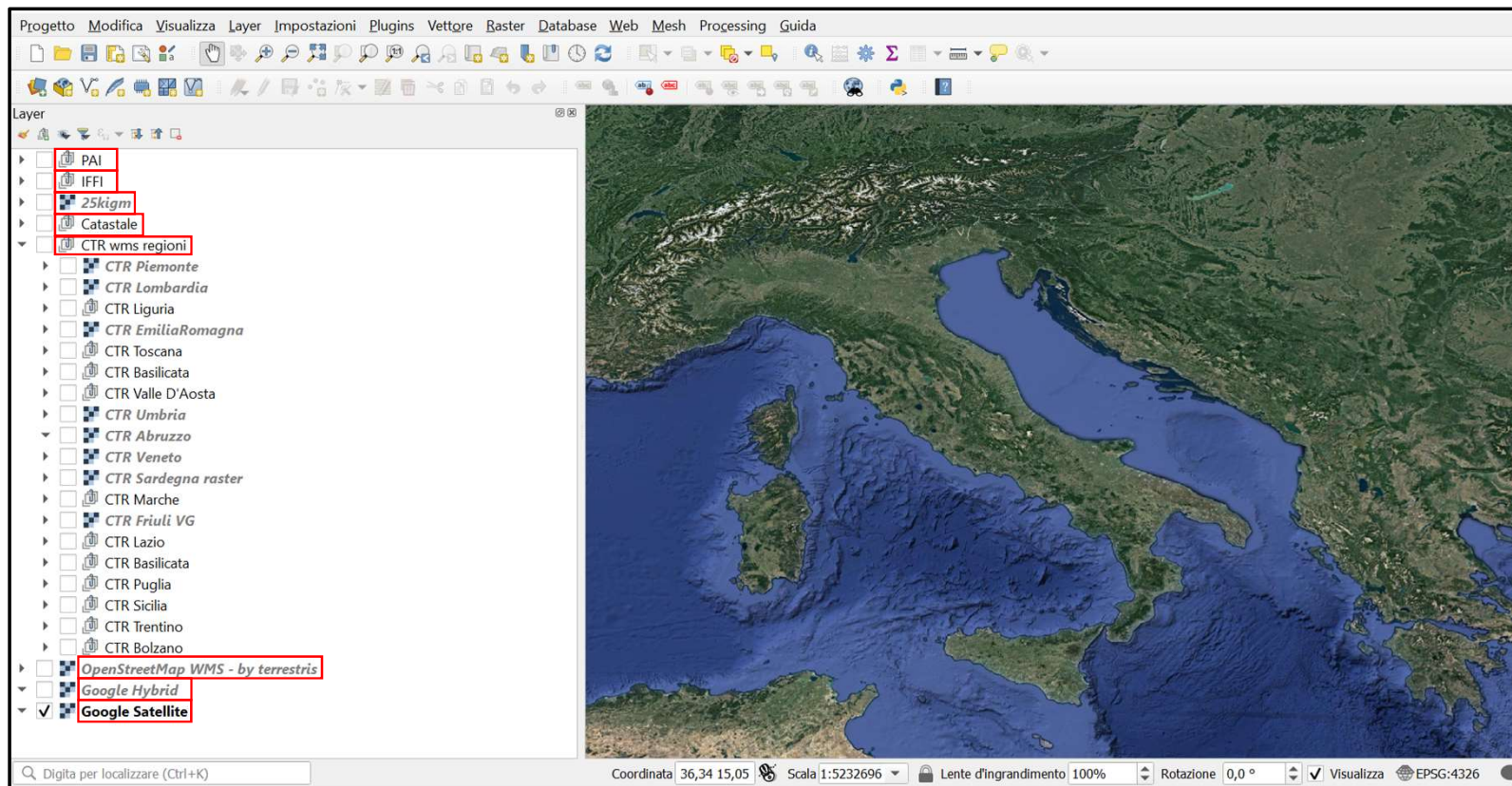

RaStEM: uno strumento di supporto per la progettazione degli interventi di difesa del suolo

Import progetto RaStEM

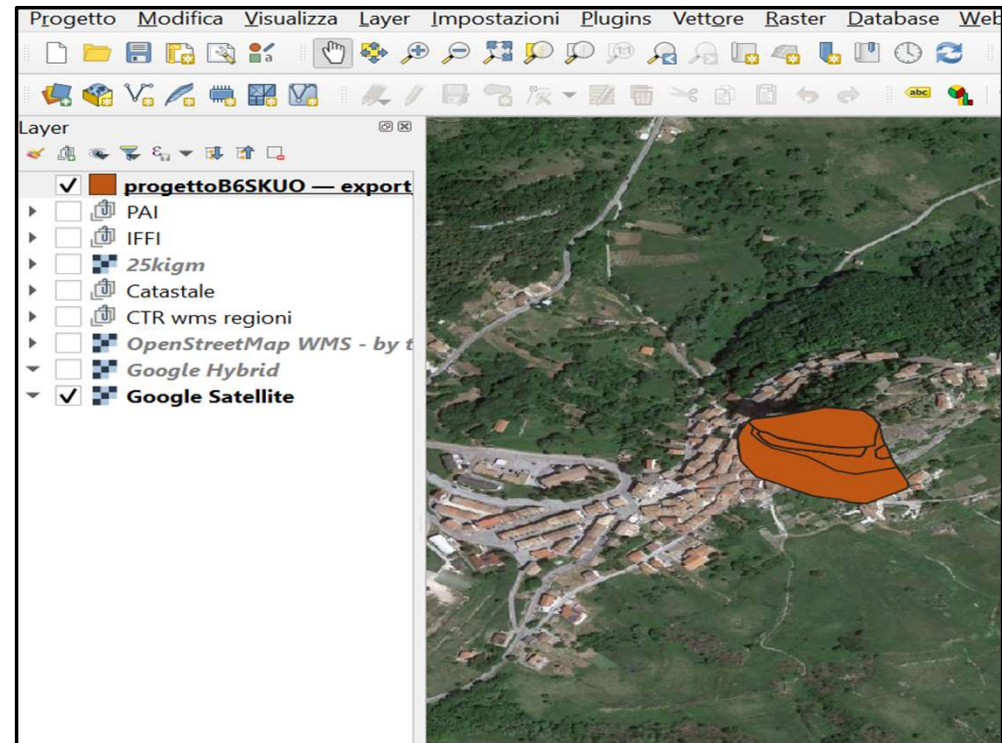
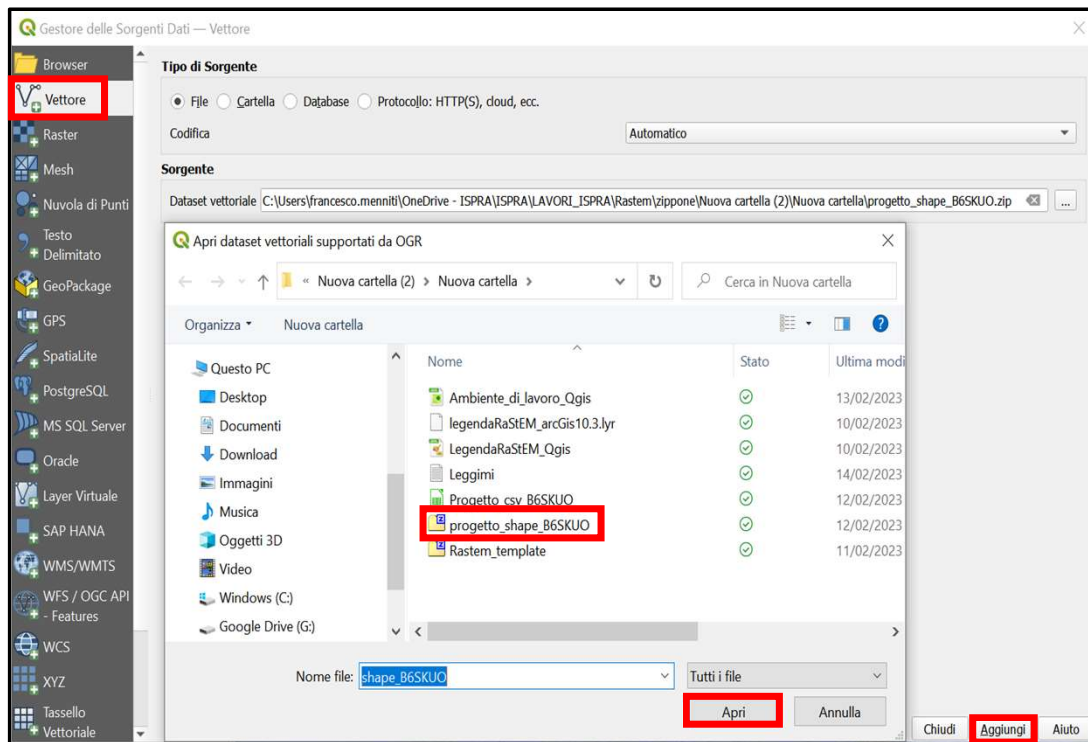

RaStEM: uno strumento di supporto per la progettazione degli interventi di difesa del suolo

Simbologie e legende

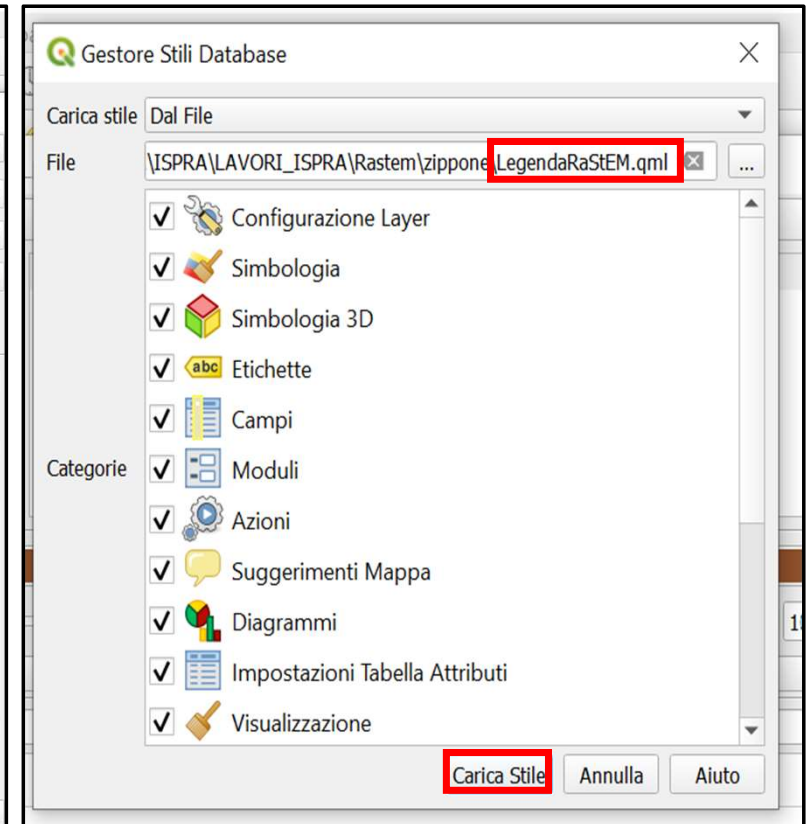
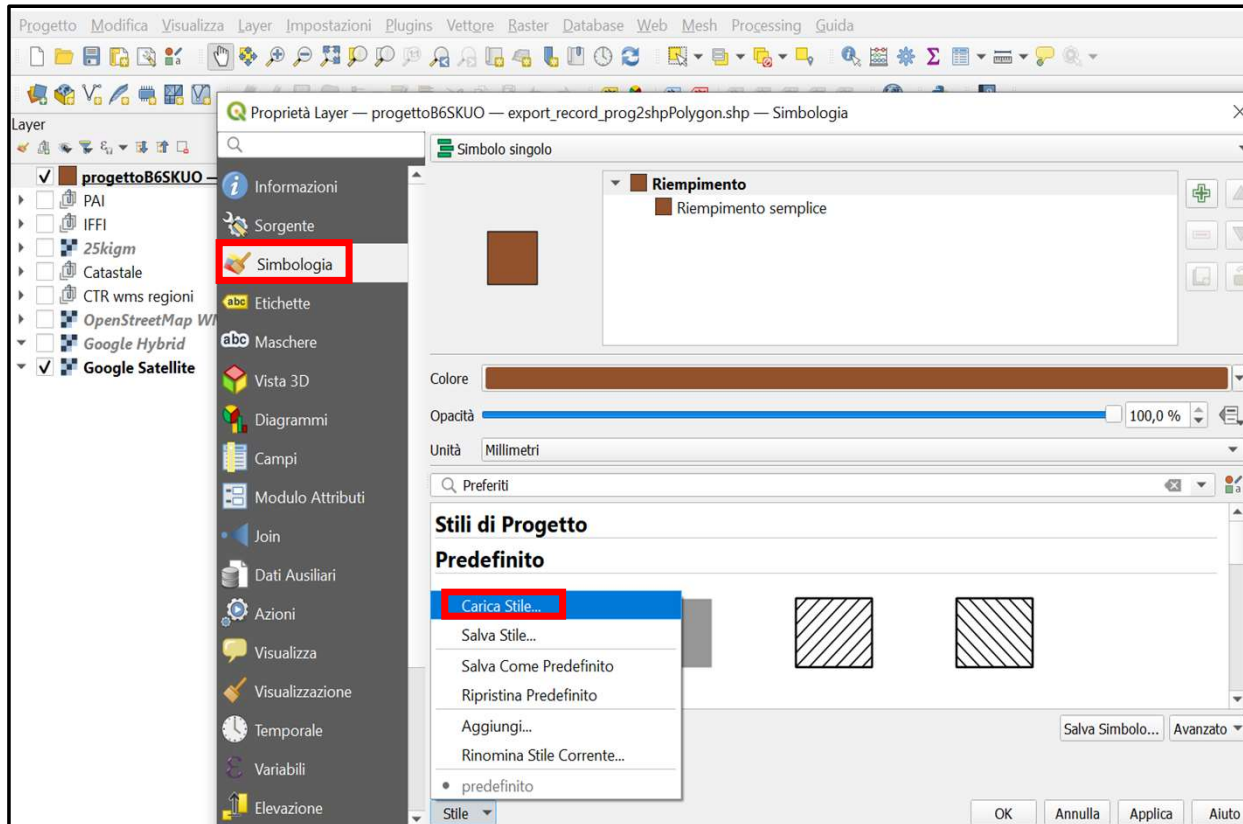

RaStEM: uno strumento di supporto per la progettazione degli interventi di difesa del suolo

Simbologie e legende

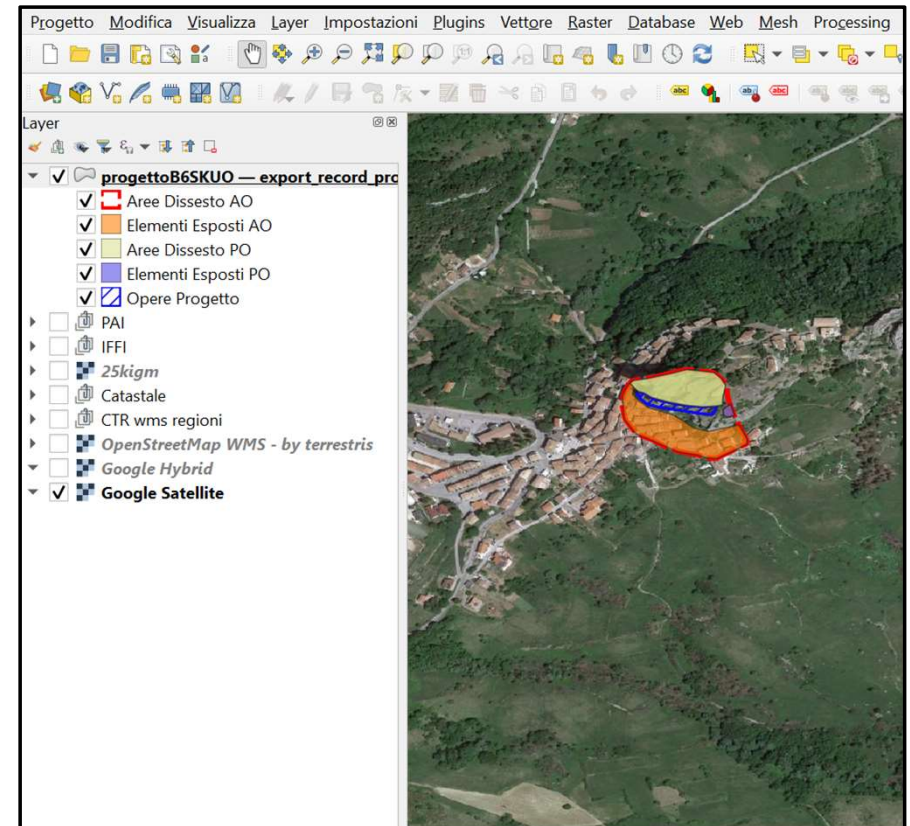
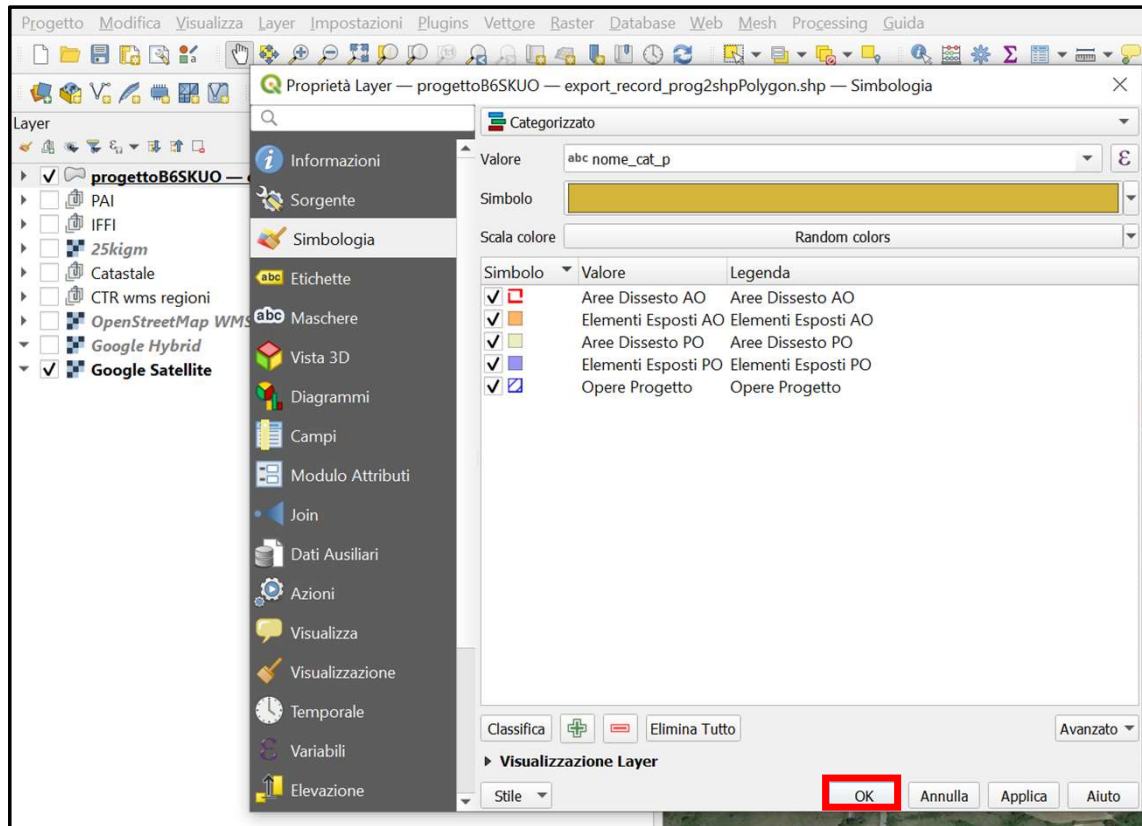

RaStEM: uno strumento di supporto per la progettazione degli interventi di difesa del suolo

Interrogazioni elementi

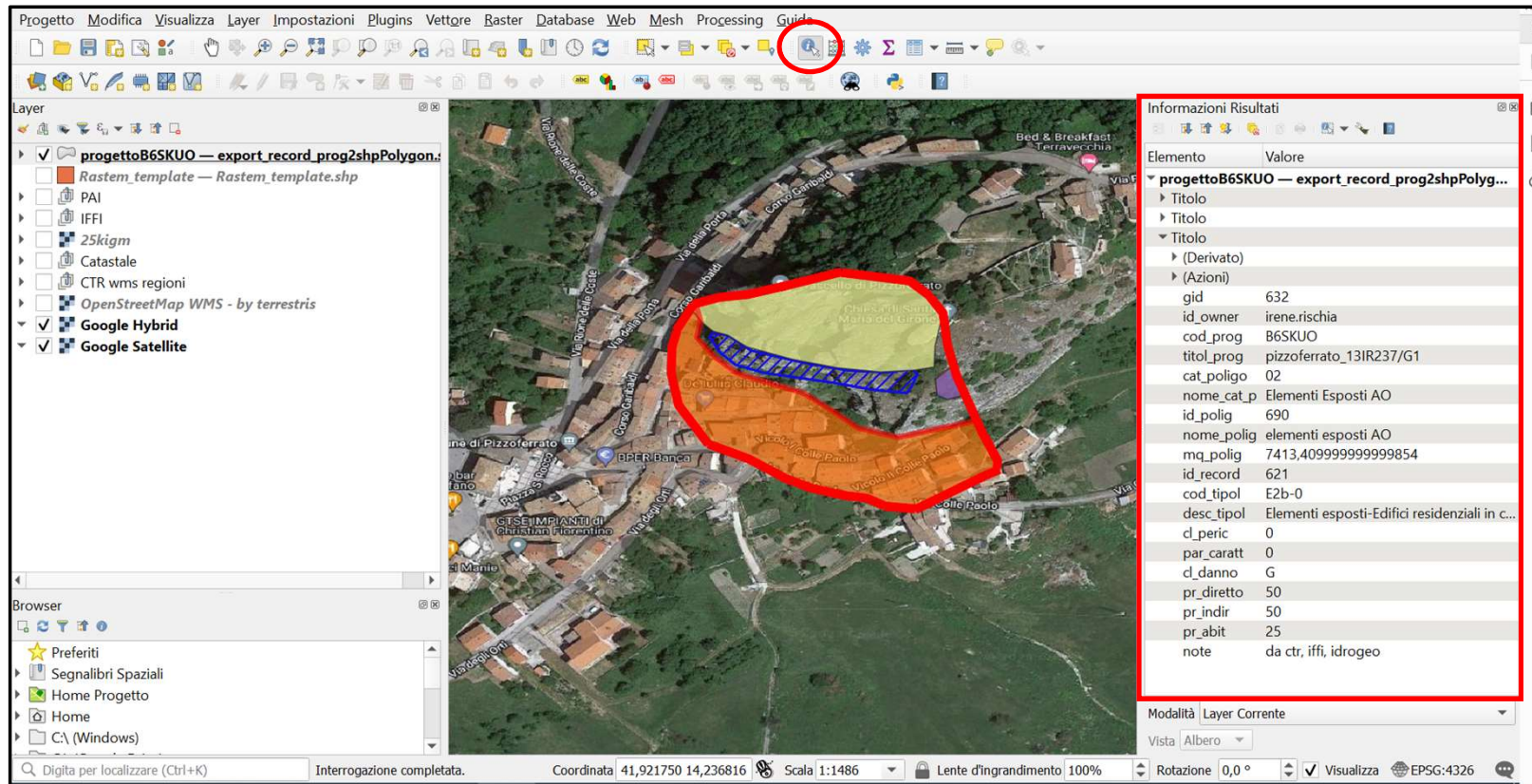

The screenshot shows the QGIS interface with a map of a residential area. A red polygon highlights a specific building or area. The 'Informazioni Risultati' panel on the right displays the following data:

Elemento	Valore
▼ progettoB6SKUO — export_record_prog2shpPolygon...	
Titolo	
Titolo	
Titolo	
(Derivato)	
(Azioni)	
gid	632
id_owner	irene.rischia
cod_prog	B6SKUO
titol_prog	pizzoferrato_13IR237/G1
cat_poligo	02
nome_cat_p	Elementi Esposti AO
id_polig	690
nome_polig	elementi esposti AO
mq_polig	7413.409999999999854
id_record	621
cod_tipol	E2b-0
desc_tipol	Elementi esposti-Edifici residenziali in c...
cl_peric	0
par_caratt	0
cl_danno	G
pr_diretto	50
pr_indir	50
pr_abit	25
note	da ctr, iffi, idrogeo

RaStEM: uno strumento di supporto per la progettazione degli interventi di difesa del suolo

WMS e servizi cartografici nazionali e regionali: PAI

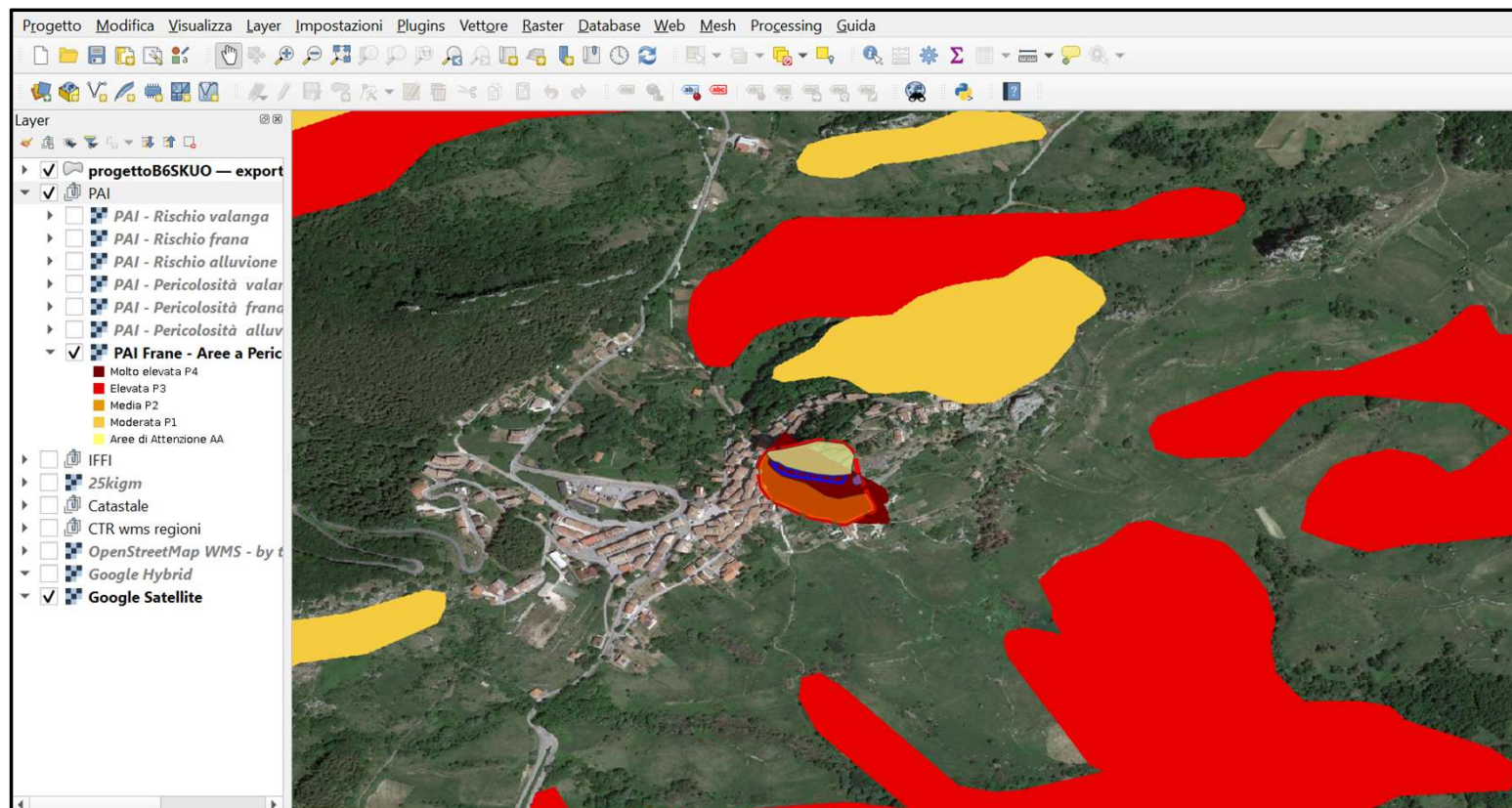

RaStEM: uno strumento di supporto per la progettazione degli interventi di difesa del suolo

WMS e servizi cartografici nazionali e regionali: IFFI

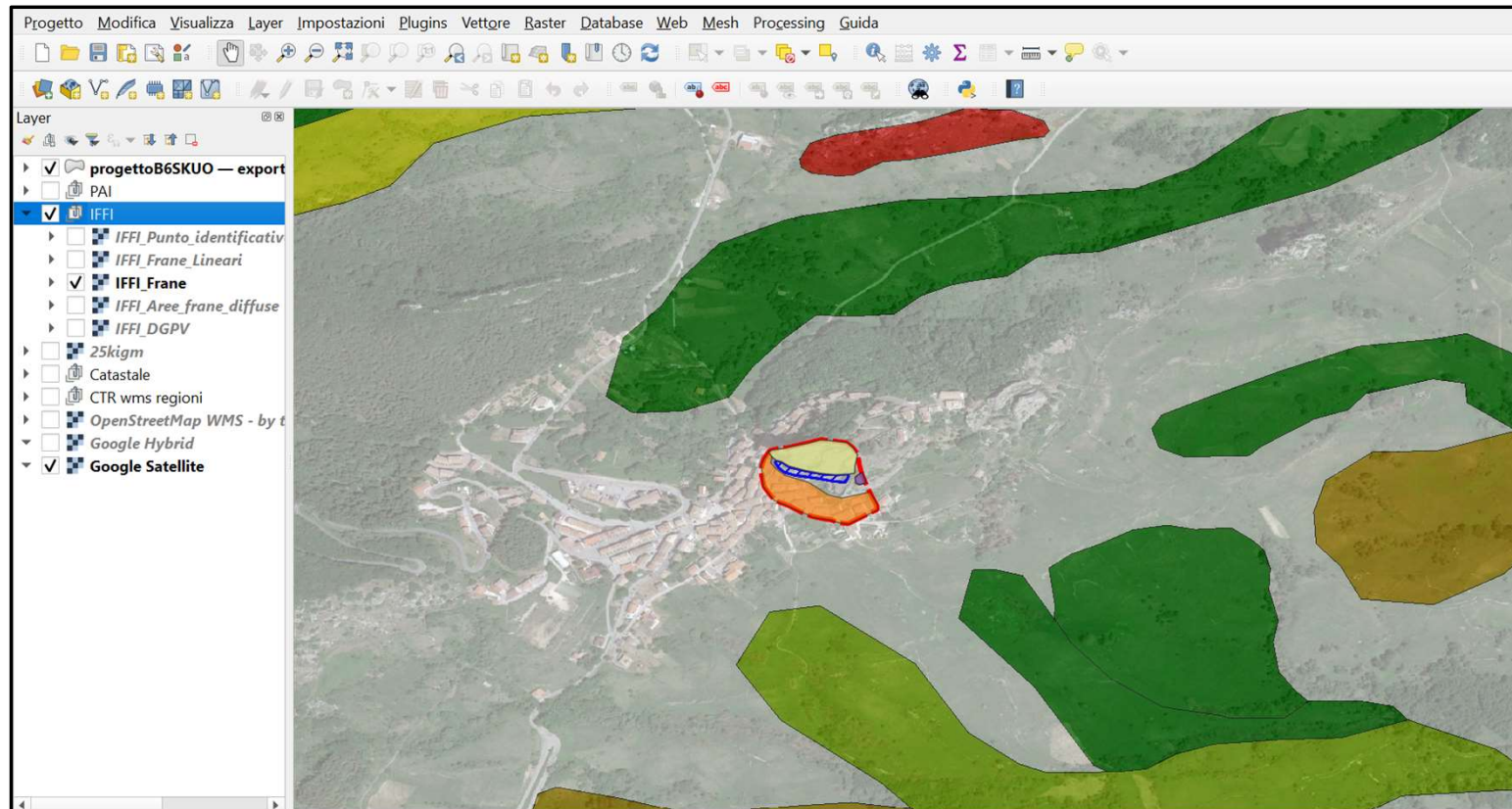

RaStEM: uno strumento di supporto per la progettazione degli interventi di difesa del suolo

WMS e servizi cartografici nazionali e regionali: CTR

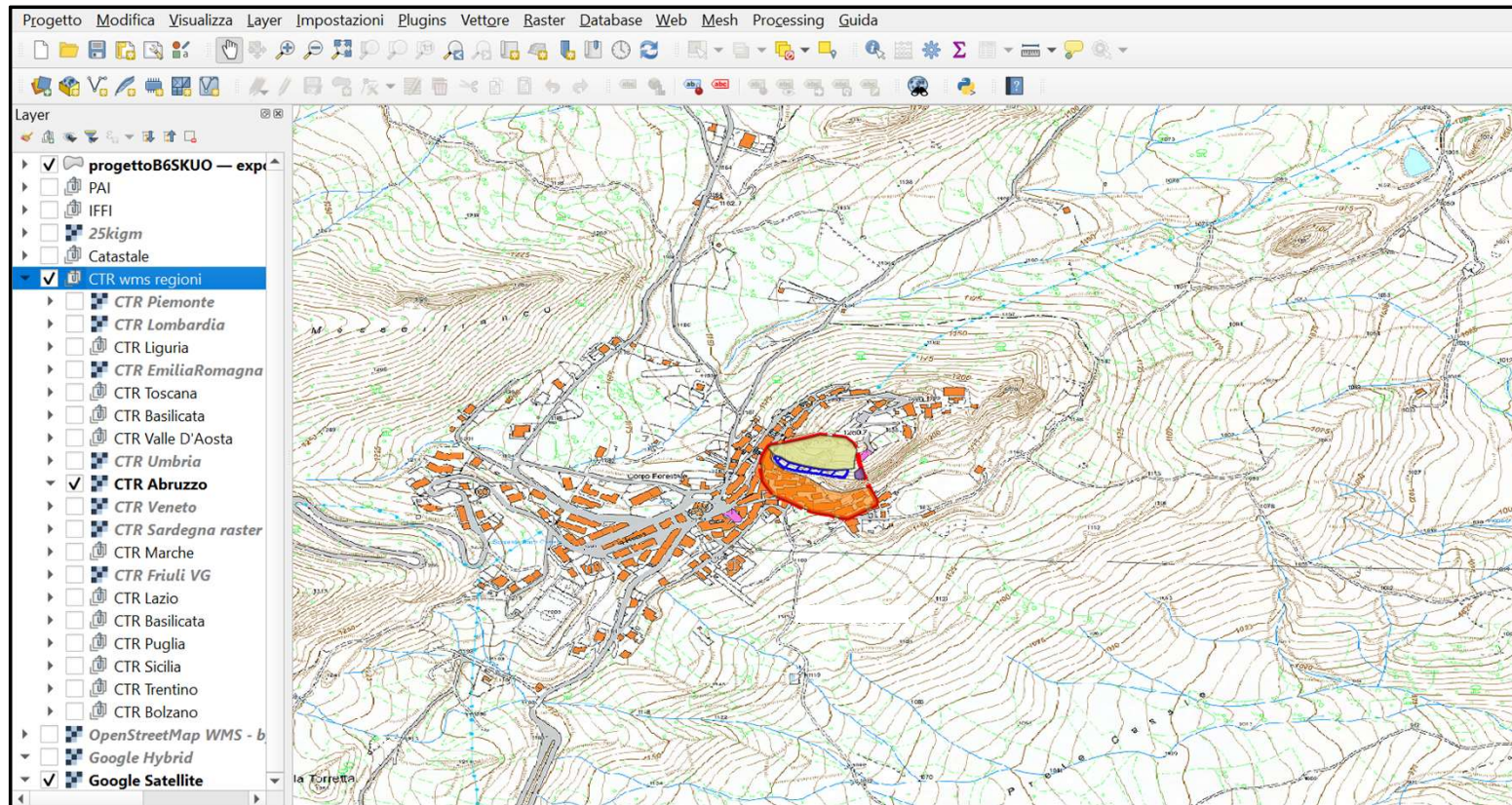

RaStEM: uno strumento di supporto per la progettazione degli interventi di difesa del suolo

WMS e servizi cartografici nazionali e regionali: Catasto

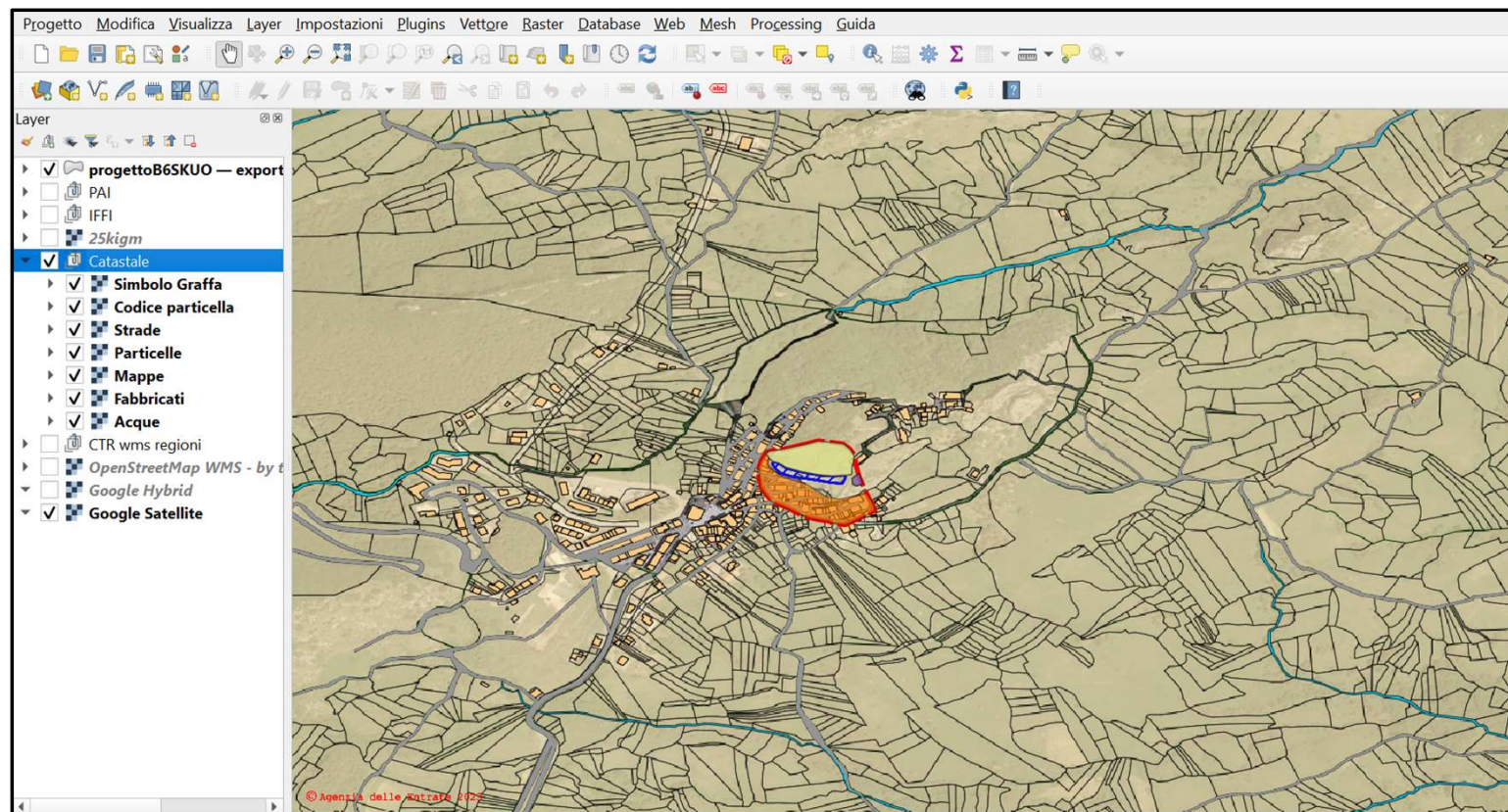

RaStEM: uno strumento di supporto per la progettazione degli interventi di difesa del suolo

WMS e servizi cartografici nazionali e regionali: Catasto

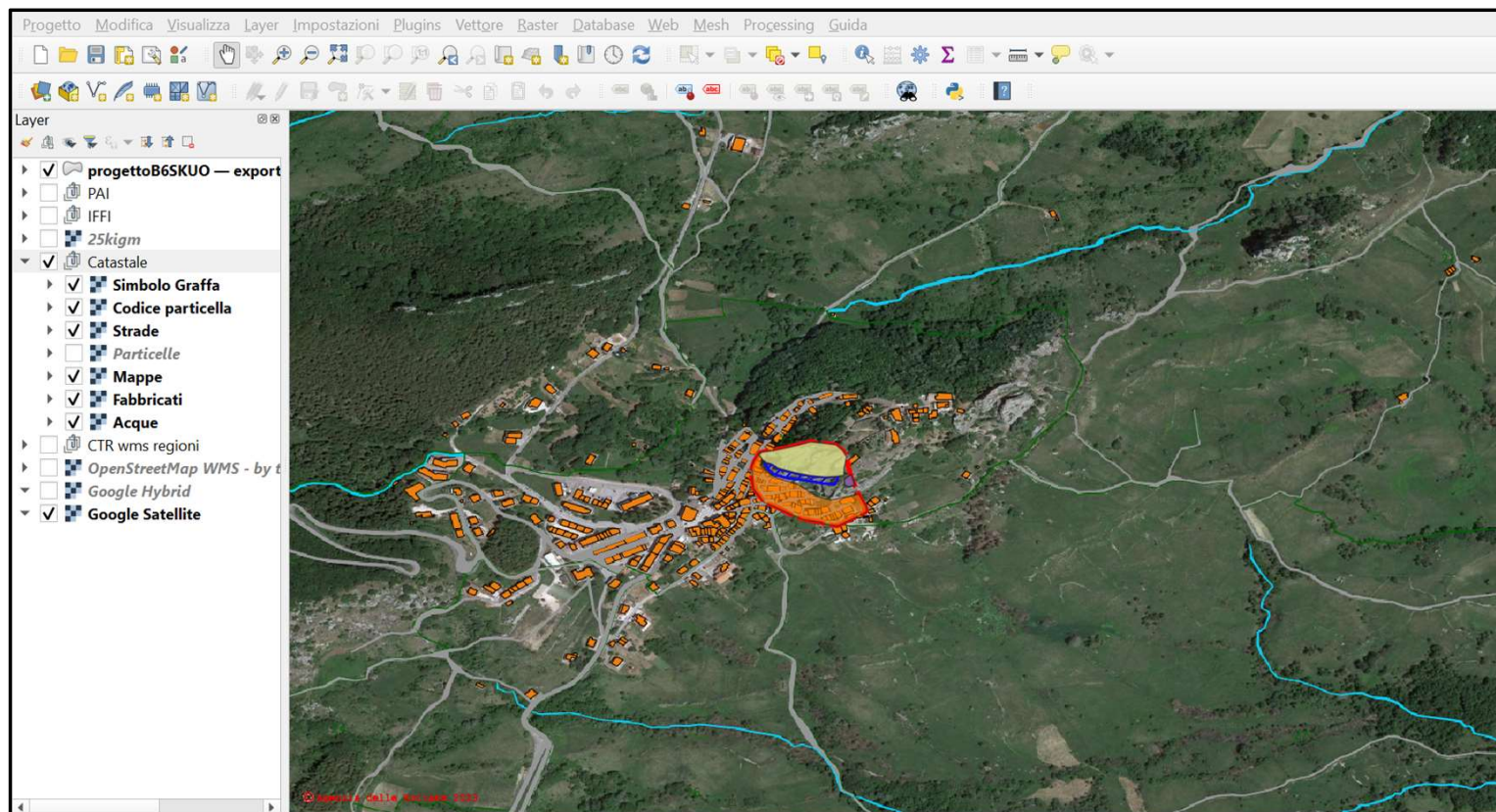

RaStEM: uno strumento di supporto per la progettazione degli interventi di difesa del suolo

Grazie

francesco.menniti@isprambiente.it

<https://rastem.rendis.isprambiente.it>

www.isprambiente.gov.it/it



RaStEM: uno strumento di supporto per la progettazione degli interventi di difesa del suolo

