



**ISPRA**

Istituto Superiore per la Protezione  
e la Ricerca Ambientale



Sistema Nazionale  
per la Protezione  
dell'Ambiente

**DISPOSIZIONE N. 1578/DG**

**IL DIRETTORE GENERALE**

**CONSIDERATO** che per effetto dell'art. 28, comma 1, del decreto legge 25 giugno 2008 n. 112, convertito con modificazioni dalla legge 6 agosto 2008, n. 133, è stato istituito l'Istituto Superiore per la protezione e la ricerca ambientale (ISPRA);

**CONSIDERATO** che per effetto dell'art. 28, comma 2, del decreto legge 25 giugno 2008 n. 112, convertito con modificazioni dalla legge 6 agosto 2008, n. 133, a decorrere dalla data di insediamento del Commissario e dei Sub Commissari l'Agenzia per la Protezione dell'Ambiente e per i Servizi Tecnici (APAT), l'Istituto Nazionale per la Fauna selvatica (INFS) e l'Istituto Centrale per la Ricerca scientifica e tecnologica applicata al mare (ICRAM) sono soppressi;

**PRESO ATTO** del decreto n. 123 del 21/05/2010 del Ministero dell'Ambiente e della tutela del territorio e del mare "Regolamento recante norme concernenti la fusione dell'APAT, dell'INFS e dell'ICRAM in un unico istituto, denominato Istituto Superiore per la protezione e la ricerca ambientale (ISPRA) a norma dell'articolo 28, comma 3, del decreto-legge 25/06/2008 n. 112, convertito, con modificazioni, dalla legge 06/08/2008, n. 133" pubblicato sulla Gazzetta Ufficiale n. 179 del 03/08/2010;

**VISTO** il DPCM del 22 maggio 2017 con il quale il Viceprefetto Stefano Laporta è stato nominato Presidente dell'Istituto Superiore per la protezione e la ricerca ambientale;

**CONSIDERATO** che l'insediamento del Presidente è avvenuto in data 17 luglio 2017;

**VISTA** la Delibera n.7/CA dell'8 novembre 2017 con la quale il Consiglio di Amministrazione ha conferito l'incarico di Direttore Generale al Dott. Alessandro Bratti;

**CONSIDERATO** che l'insediamento del Direttore Generale è avvenuto in data 16 dicembre 2017;

**VISTA** la Disposizione n. 1333/DG del 19 aprile 2019 con la quale è stato bandito un concorso pubblico nazionale per titoli ed esame-colloquio a n. 2 posti con contratto a tempo pieno e determinato nel profilo di Collaboratore Tecnico VI livello del CCNL Istruzione e Ricerca, della durata di 11 mesi ( e comunque non oltre la scadenza della Convenzione di riferimento), presso l' ISPRA di Ozzano



**ISPRA**

Istituto Superiore per la Protezione  
e la Ricerca Ambientale



Sistema Nazionale  
per la Protezione  
dell'Ambiente

dell'Emilia (BO), nell' ambito della Convenzione con il MATTM per il controllo genetico della riproduzione in cattività delle specie iscritte nelle appendici I e II della Convenzione di Washington (CITES) anno 2019, per l'espletamento delle seguenti attività:

- *estrazione DNA, amplificazione ed analisi di frammenti, sequenziamento di Sanger di campioni di DNA, tramite procedure manuali o automatizzate;*
- *creazione di database per la gestione e la tracciabilità dei campioni, utilizzo di banche dati e software necessari alle analisi; applicazione delle conoscenze sul DNA (geni, alleli, mutazioni, paternità, identificazione individuale, ecc.) per l'esecuzione delle analisi;*
- *stesura di report relativi alle analisi di nuclei familiari e contributo alla gestione delle attività del laboratorio di genetica molecolare, in accordo con le vigenti normative in materia di sicurezza e qualità.*

**CONSIDERATO** che la pubblicazione dell'Avviso relativo al Bando di cui al punto precedente è avvenuta nella G.U. 4<sup>a</sup> Serie Speciale - Concorsi ed Esami n. 39 del 17 maggio 2019;

**VISTA** la Disposizione n. 1464/DG del 12 giugno 2019 con la quale è stata nominata la Commissione esaminatrice del concorso in argomento;

**RITENUTO** di dover integrare la suddetta Commissione con la nomina di un Segretario supplente;

**VISTA** la Disposizione n. 1578/DG del 22 luglio 2019 con la quale è stata integrata la Commissione esaminatrice di cui al punto precedente, con un componente supplente, il dr. Simone PIRRELLO;

**RITENUTO** di designare, quale Segretario supplente della commissione esaminatrice in argomento, la dr.ssa Mariangela SELVATICI, dipendente appartenente ai ruoli dell'ISPRA, con inquadramento al V livello, profilo di funzionario di amministrazione;

**PRESO ATTO** che non sono previsti compensi da corrispondere alla Commissione esaminatrice per la procedura concorsuale in argomento;

**DISPONE**

Per le motivazioni di cui in premessa che si ritengono integralmente richiamate:



**ISPRA**

Istituto Superiore per la Protezione  
e la Ricerca Ambientale

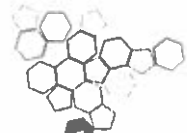

Sistema Nazionale  
per la Protezione  
dell'Ambiente

**ART. 1**

Di procedere alla nomina di un Segretario supplente per la commissione esaminatrice del concorso in argomento.

**ART. 2**

La Commissione esaminatrice della procedura concorsuale in argomento risulta così composta:

**Presidente:**

Dott.ssa Nadia MUCCI – dipendente appartenente ai ruoli dell'ISPRA con inquadramento al III livello – profilo di Tecnologo.

**Componenti:**

Dott. Romolo CANIGLIA – dipendente appartenente ai ruoli dell'ISPRA con inquadramento al III livello - profilo di Ricercatore.

Paolo MONTANARO – dipendente appartenente ai ruoli dell'ISPRA, con inquadramento al VI livello profilo di CTER.

**Componente supplente:**

Dott.ssa CHIARA MENGONI – dipendente appartenente ai ruoli dell'ISPRA, con inquadramento al VI livello profilo di CTER.

**Componente supplente:**

Dott. SIMONE PIRRELLO – dipendente appartenente ai ruoli dell'ISPRA, con inquadramento al III livello profilo di Ricercatore.

**Segretario :**

Sig. Giorgio BERNASSOLA - dipendente appartenente ai ruoli dell'ISPRA con inquadramento al VII livello - profilo di Collaboratore di amministrazione.

**Segretario supplente:**

Dr.ssa Mariangela SELVATICI - dipendente appartenente ai ruoli dell'ISPRA con inquadramento al V livello - profilo di Funzionario di amministrazione.

**ART. 3**

Di dare atto che non sono previsti compensi da corrispondere alla Commissione esaminatrice per la procedura concorsuale in argomento.

Roma, li

22 LUG, 2019

Il Direttore Generale  
Dr. Alessandro Bratti