



COD. PRATICA: 2011-001-680

MODULO DG1



Regione Umbria

Giunta Regionale

DELIBERAZIONE DELLA GIUNTA REGIONALE

N. 649 DEL 20/06/2011

OGGETTO: Piano del Parco dei Monti Sibillini - Costituzione gruppo di lavoro

		PRESENZE
Marini Catuscia	Presidente della Giunta	Presente
Casciari Carla	Vice Presidente della Giunta	Assente
Bracco Fabrizio	Componente della Giunta	Presente
Cecchini Fernanda	Componente della Giunta	Presente
Rometti Silvano	Componente della Giunta	Presente
Rossi Gianluca	Componente della Giunta	Presente
Tomassoni Franco	Componente della Giunta	Presente
Vinti Stefano	Componente della Giunta	Presente

Presidente: Catuscia Marini

Segretario Verbalizzante: Franco Roberto Maurizio Biti

[Efficace dal 20/06/2011.](#)

Il funzionario: FIRMATO



COD. PRATICA: 2011-001-680

MODULO DG1

LA GIUNTA REGIONALE

Visto il documento istruttorio concernente l'argomento in oggetto e la conseguente proposta dell'Assessore Fernanda Cecchini

Preso atto:

- a) del parere favorevole di regolarità tecnica e amministrativa reso dal responsabile del procedimento;
- b) del parere favorevole sotto il profilo della legittimità espresso dal Dirigente competente;
- c) del parere favorevole del Dirigente medesimo che l'atto non comporta oneri a carico del Bilancio regionale;
- d) del parere favorevole del Direttore dott. Giampiero Antonelli in merito alla coerenza dell'atto proposto con gli indirizzi e gli obiettivi assegnati alla Direzione stessa;

Vista la legge regionale 1 febbraio 2005, n. 2 e la normativa attuativa della stessa;

Visto il Regolamento interno di questa Giunta;

A voti unanimi espressi nei modi di legge,

DELIBERA

- 1) di fare proprio il documento istruttorio e la conseguente proposta dell'Assessore, corredati dei pareri e del visto prescritti dal Regolamento interno della Giunta, che si allegano alla presente deliberazione, quale parte integrante e sostanziale, rinviando alle motivazioni in essi contenute;
- 2) di approvare la nomina del gruppo di lavoro costituito da:
 - a. Consigliere Chiacchieroni in qualità di rappresentante della Regione Umbria nella Comunità del Parco;
 - b. Dirigente del Servizio Aree protette, valorizzazione dei sistemi naturalistici e paesaggistici, con funzioni di coordinamento;
 - c. Responsabile della Sezione Aree protette e progettazione integrata;
 - d. Dirigente del Servizio Urbanistica e espropriazioni;
 - e. Responsabile della Sezione Attività e piani comunali in materia urbanistica.

IL SEGRETARIO VERBALIZZANTE

f.to Franco Roberto Maurizio Biti

IL PRESIDENTE

f.to Catuscia Marini



COD. PRATICA: 2011-001-680

MODULO DG1

DOCUMENTO ISTRUTTORIO

Oggetto: Piano del Parco dei Monti Sibillini - Costituzione gruppo di lavoro

Con deliberazione del Consiglio Direttivo n.59 del 18.11.2002, è stato approvato, ai sensi dell'art.12, comma 3 della Legge n.394/91, il Piano per il Parco Nazionale dei Monti Sibillini. Tale provvedimento veniva successivamente trasmesso al Ministero dell'Ambiente che, con nota n. DCN/3D/2003/1533 del 18.06.2003, nell'espletamento dell'attività di vigilanza ai sensi dell'art.9 della Legge 394/91, comunicava all'Ente Parco che non aveva nulla da osservare sul piano della legittimità comunicando altresì che l'atto suddetto poteva essere portato in esecuzione.

A seguito della comunicazione del Ministero dell'Ambiente, con nota del 18.09.2003 prot.n.7588 il Piano è stato successivamente trasmesso dall'Ente Parco alle Regioni Marche ed Umbria affinché le stesse provvedessero all'adozione, pubblicazione ed approvazione definitiva come disposto dalla Legge 394/92, art.12, commi 3 e 4.

Le due Regioni, con propri atti di Giunta (Marche DGR del 31.07.2006, n.898 e Umbria DGR del 02.08.2006, n.1384) hanno adottato il Piano che il 16.07.2007 è stato depositato presso tutti gli enti interessati, ed il termine ultimo per la presentazione delle osservazioni scritte è stato fissato al 04.10.2007.

Alla data fissata per la presentazione delle osservazioni erano pervenute n. 373 comunicazioni di osservazioni inviate sia da parte di privati cittadini che da Enti Pubblici, Comunanze agrarie, associazioni di categoria e associazioni ambientaliste. In particolar modo quelle presentate dai Comuni ed articolate, riferite all'intero territorio comunale e attinenti sia l'apparato cartografico che quello normativo del Piano. Le argomentazioni riportate nelle comunicazioni di osservazioni, risultate particolarmente complesse, sono state scomposte e complessivamente hanno dato luogo a 1237 osservazioni.

Secondo quanto previsto dall' art.12 L.394/91 e dallo Statuto dell'Ente Parco Nazionale dei Monti Sibillini (Attribuzioni del Consiglio Direttivo art.14 comma 2, lett. f) il Consiglio Direttivo *"predispone il Piano per il Parco da sottoporre all'approvazione delle Regioni Marche e Umbria ed esprime parere sulle osservazioni scritte ad esso relative"*;

Considerata la complessità e l'entità delle osservazioni, non è stato possibile per gli uffici del Parco, concludere l'istruttoria delle osservazioni nel termine previsto di 30 giorni anche in considerazione del fatto che la nomina del Consiglio Direttivo, a cui spetta il parere sopra citato, è avvenuta a Gennaio 2008 e che i membri designati dalla Comunità del Parco in seno al Consiglio Direttivo sono stati nominati con Decreto del Ministro dell'Ambiente DEC/DPN/02 del 13.01.2009, e che pertanto solo da tale data il Consiglio Direttivo è pienamente operante in termini di funzionalità. Nel frattempo gli uffici del Parco hanno completato l'istruttoria delle osservazioni pervenute attraverso la catalogazione complessiva delle stesse su data-base e la suddivisione per categorie e argomentazioni.

Con deliberazione n.35 del 20.09.2010 il Consiglio Direttivo ha approvato i criteri generali per l'esame delle osservazioni riportati nel documento allegato all'istruttoria dal titolo *"Principi per la valutazione delle osservazioni al Piano per il Parco e per l'espressione del relativo parere"*.

Attualmente gli uffici del Parco stanno completando l'istruttoria delle osservazioni presentate, sulla base dei criteri approvati con atto del Consiglio Direttivo n. 35/2010, per l'espressione del parere di competenza, a seguito del quale verrà trasmessa alle Regioni tutta la documentazione per il proseguo della procedura di approvazione prevista dall'art.12, c.4 della L.394/91 e s. m. i.

Sulla base di quanto sopra illustrato e considerando sia l'intervallo di tempo trascorso dalla presentazione delle osservazioni che le numerose richieste di autorizzazioni pervenute nel frattempo all'Ente Parco, il Consigliere Chiacchieroni, in qualità di rappresentante della Regione Umbria nella Comunità del Parco e su specifico mandato da parte del Presidente della Giunta regionale, ha convocato, in data 23 maggio una riunione con tutti i soggetti coinvolti nell'iter approvativo del Piano del Parco. Durante tale riunione sono emerse problematiche tecniche tali da rendere necessaria la costituzione di un gruppo di lavoro per svolgere una fase di istruttoria delle osservazioni pervenute, preliminarmente a quella di

segue atto n. 649

del 20/06/2011

2



COD. PRATICA: 2011-001-880

MODULO DG1

competenza delle singole Regioni, prevista dalla L.394/91 con l'obiettivo di:

- aggiornare le osservazioni ricevute sulla base delle nuove norme di pianificazione redatte, adottate o vigenti;
- accelerare la successiva fase di approvazione definitiva da parte delle Regioni interessate dal Parco.

Il gruppo di lavoro, di cui si propone la nomina, opererà in collaborazione con un analogo gruppo della Regione Marche e con gli uffici dell'Ente Parco che hanno svolto l'analisi e l'istruttoria delle osservazioni.

Considerato che le richieste contenute nelle osservazioni sono spesso anche di tipo urbanistico, e, verificata preliminarmente la disponibilità dei soggetti coinvolti in preliminari incontri organizzativi, la componente umbra del gruppo di lavoro dovrebbe essere costituita da:

- il Consigliere Chiacchieroni in qualità di rappresentante della Regione Umbria nella Comunità del Parco;
- il Dirigente del Servizio Aree Protette, valorizzazione dei sistemi naturalistici e paesaggistici, con funzioni di coordinamento;
- il Responsabile della Sezione Aree protette e progettazione integrata;
- Dirigente del Servizio Urbanistica e espropriazioni;
- Responsabile della Sezione Attività e piani comunali in materia urbanistica.

Per quanto detto, si propone alla Giunta regionale:

1. approvare il documento istruttorio quale parte integrante e sostanziale del presente atto;
2. di approvare la nomina del gruppo di lavoro costituito da:
 - il Consigliere Chiacchieroni in qualità di rappresentante della Regione Umbria nella Comunità del Parco;
 - il Dirigente del Servizio Aree protette, valorizzazione dei sistemi naturalistici e paesaggistici, con funzioni di coordinamento;
 - il Responsabile della Sezione Aree protette e progettazione Integrata;
 - il Dirigente del Servizio Urbanistica e espropriazioni;
 - il Responsabile di Sezione attività e piani comunali in materia urbanistica.

Perugia, li 10/06/2011

L'istruttore
Augusta Brunori

FIRMATO

PARERE DI REGOLARITÀ TECNICA E AMMINISTRATIVA

Ai sensi del vigente Regolamento interno della Giunta: si esprime parere favorevole in ordine alla regolarità tecnica e amministrativa del procedimento e si trasmette al Dirigente per le determinazioni di competenza.

Perugia, li 13/06/2011

Il responsabile del procedimento
MariaGrazia Possenti

FIRMATO



COD. PRATICA: 2011-001-680

MODULO DG1

PARERE DI LEGITTIMITÀ

Ai sensi del vigente Regolamento interno della Giunta;
Visto il documento istruttorio;
Atteso che sull'atto è stato espresso:
- il parere favorevole in ordine alla regolarità tecnica e amministrativa reso dal responsabile del procedimento;
Si esprime parere favorevole in merito alla legittimità dell'atto e si dichiara che l'atto non comporta oneri a carico del Bilancio regionale;

Perugia li 13/06/2011

Il dirigente di Servizio
Paolo Papa

FIRMATO



COD. PRATICA. 2011-001-660

MODULO SD



Regione Umbria

Giunta Regionale

DIREZIONE REGIONALE RISORSA UMBRIA. FEDERALISMO, RISORSE FINANZIARIE, UMANE
E STRUMENTALI

OGGETTO: Piano del Parco dei Monti Sibillini - Costituzione gruppo di lavoro

PARERE DEL DIRETTORE

Il Direttore, ai sensi e per gli effetti degli artt. 6, l.r. n. 2/2005 e 13 del Regolamento approvato con Deliberazione di G.R., 25 gennaio 2006, n. 108:

- riscontrati i prescritti pareri del vigente Regolamento interno della Giunta,
 - verificata la coerenza dell'atto proposto con gli indirizzi e gli obiettivi assegnati alla Direzione,
- esprime parere favorevole alla sua approvazione.

Perugia, li 15/06/11

IL DIRETTORE
GIAMPIERO ANTONELLI

FIRMATO



COD. PRATICA: 2011-001-680

MODULO SA

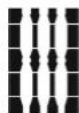

Regione Umbria

Giunta Regionale

Assessorato regionale "Politiche agricole ed agroalimentari. Sviluppo rurale.
Programmazione forestale e politiche per lo sviluppo della montagna. Promozione e
valorizzazione dei sistemi naturalistici e paesaggistici. Aree protette. Parchi. Caccia e
pesca. Sicurezza (L.R. 13/2008). Polizia locale."

OGGETTO: Piano del Parco dei Monti Sibillini - Costituzione gruppo di lavoro

PROPOSTA ASSESSORE

L'Assessore ai sensi del vigente Regolamento della Giunta regionale,

propone

alla Giunta regionale l'adozione del presente atto

Perugia, li 16/06/2011

Assessore Fernanda Cecchini

FIRMATO

Si dichiara il presente atto urgente

Perugia, li

L'Assessore

segue atto n. 649

del 20/06/2011

6