



ISPRA

Istituto Superiore per la Protezione
e la Ricerca Ambientale



Sistema Nazionale
per la Protezione
dell'Ambiente

DISPOSIZIONE N. 772/DG

IL DIRETTORE GENERALE

- CONSIDERATO** che per effetto dell'art. 28, comma 1, del decreto legge 25 giugno 2008 n. 112, convertito con modificazioni dalla legge 6 agosto 2008, n. 133, è stato istituito l'Istituto Superiore per la protezione e la ricerca ambientale (ISPRA);
- CONSIDERATO** che per effetto dell'art. 28, comma 2, del decreto legge 25 giugno 2008 n. 112, convertito con modificazioni dalla legge 6 agosto 2008, n. 133, a decorrere dalla data di insediamento del Commissario e dei Sub Commissari l'Agenzia per la Protezione dell'Ambiente e per i Servizi Tecnici (APAT), l'Istituto Nazionale per la Fauna selvatica (INFS) e l'Istituto Centrale per la Ricerca scientifica e tecnologica applicata al mare (ICRAM) sono soppressi;
- PRESO ATTO** del decreto n. 123 del 21/05/2010 del Ministero dell'Ambiente e della tutela del territorio e del mare "Regolamento recante norme concernenti la fusione dell'APAT, dell'INFS e dell'ICRAM in un unico istituto, denominato Istituto Superiore per la protezione e la ricerca ambientale (ISPRA), a norma dell'articolo 28, comma 3, del decreto-legge 25/06/2008 n. 112, convertito, con modificazioni, dalla legge 06/08/2008, n. 133" pubblicato sulla Gazzetta Ufficiale n. 179 del 03/08/2010;
- VISTO** il DPCM del 22 maggio 2017 con il quale il Viceprefetto Stefano Laporta è stato nominato Presidente dell'Istituto Superiore per la protezione e la ricerca ambientale;
- CONSIDERATO** che l'insediamento del Presidente è avvenuto in data 17 luglio 2017;
- VISTA** la Delibera n.7/CA dell'8 novembre 2017 con la quale il Consiglio di Amministrazione ha conferito l'incarico di Direttore Generale al Dott. Alessandro Bratti;
- CONSIDERATO** che l'insediamento del Direttore Generale è avvenuto in data 16 dicembre 2017;



ISPRA

Istituto Superiore per la Protezione
e la Ricerca Ambientale

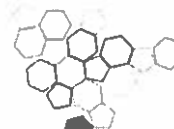

Sistema Nazionale
per la Protezione
dell'Ambiente

- VISTA la Disposizione n. 1092/DG del 17/12/2015 che ha istituito ,
per il quadriennio 2015-2019, il “Comitato unico di garanzia
per le pari opportunità, la valorizzazione del benessere di chi
lavora e contro le discriminazioni (CUG)”;
-
- VISTO il regolamento di funzionamento del CUG ISPRA, adottato
con Disposizione n.776 del 10 novembre 2011;
- VISTA la Disposizione n.1751/DG del 30/11/2016 con la quale, si
apportano modifiche e integrazioni al suddetto regolamento,
approvate dallo stesso Comitato;
- CONSIDERATO il nuovo Contratto Collettivo Nazionale di Lavoro Comparto
Istruzione e ricerca 2016-2018 stipulato in data 19 aprile
2018;
- TENUTO CONTO della necessità di procedere alla nomina dei nuovi
componenti, effettivi e supplenti, di parte pubblica e di parte
sindacale, designati da ciascuna organizzazione sindacale
maggiormente rappresentativa;
- VISTA la nota Ispra prot. 38283 del 12/06/2018 con la quale sono
state invitate le Organizzazioni Sindacali rappresentative a
livello nazionale CISL SCUOLA, FLC-CGIL, FED. UIL
SCUOLA RUA, SNALS CONFSAI, FED. GILDA
UNAMS, a comunicare i nominativi dei propri
rappresentanti, effettivi e supplenti, designati a far parte del
CUG di ISPRA;
- VISTE le designazioni dei rappresentanti di parte sindacale del
Comitato paritetico pervenute rispettivamente con note da:
CISL SCUOLA il 05/07/2018; FED. UIL SCUOLA RUA il
20/06/2018; SNALS CONFSAI il 18/06/2018; FLC-CGIL
18/06/2018; GILDA UNAMS il 15/06/2018;
- VISTO il Comunicato al personale n. 40 del 06 luglio 2018 recante
“Interpello per reperimento personale parte pubblica CUG”
con il quale è stato rivolto al personale interessato l’invito a
presentare la propria candidatura corredata di curriculum
vitae attestante gli specifici requisiti di professionalità,
esperienza e attitudine posseduti in relazione ai compiti dalla
legge demandati al CUG;



ISPRA

Istituto Superiore per la Protezione
e la Ricerca Ambientale



Sistema Nazionale
per la Protezione
dell'Ambiente

CONSIDERATE le candidature pervenute;

~~VISTE le valutazioni della Commissione composta da: Direttore Generale, Capo del Dipartimento del Personale e degli Affari Generali e dall'attuale Presidente CUG;~~

DISPONE

Per le motivazioni esplicate nelle premesse e che si considerano integralmente richiamate:

Art 1

Il Comitato unico di garanzia per le pari opportunità , la valorizzazione del benessere di chi lavora e contro le discriminazioni , a seguito delle nuove designazioni citate nelle premesse, risulta così composto:

Presidente: Elvira GATTA

Segretaria: Santa Maria SALPIETRO

Delegazione di parte pubblica:

Annalisa ALBINI (componente effettivo)
Tiziana MEZZETTI (componente supplente)

Alessandra CASALI (componente effettivo)
Alessandra CERILLI (componente supplente)

Rosaria DE ROSE (componente effettivo)
Marisa MONTEMURRO (componente supplente)

Monica PANTALEONI (componente effettivo)
Antonio AMORUSO (componente supplente)

Rossella SALARIS (componente effettivo)
Anna Rita PESCESELLI (componente supplente)

Ogni componente effettivo di parte pubblica, in caso di propria assenza o impedimento, potrà delegare il componente supplente a rappresentarlo;



ISPRA

Istituto Superiore per la Protezione
e la Ricerca Ambientale



Sistema Nazionale
per la Protezione
dell'Ambiente

Delegazione parte sindacale:

~~FLC CGIL~~

~~Patrizia DE LUCA (componente effettivo)
Matteo LENER (componente supplente)~~

CISL SCUOLA

Lucia MUTO (componente effettivo)
Alessandra LASCO (componente supplente)

FED. UIL SCUOLA RUA

Rossella CLEMENTE (componente effettivo)
Marco GERARDI (componente supplente)

SNALS CONFSAL

Giuseppina MONACELLI (componente effettivo)
Myriam D'ANDREA (componente supplente)

FED. GILDA UNAMS

Tiziana CIANFLONE (componente effettivo)
Stefania MANDRONE (componente supplente)

Roma, 25 SET 2018

Il Direttore Generale
Dr. Alessandro Bratti