

## 56. Stazione di Stazzano

### Anagrafica centralina

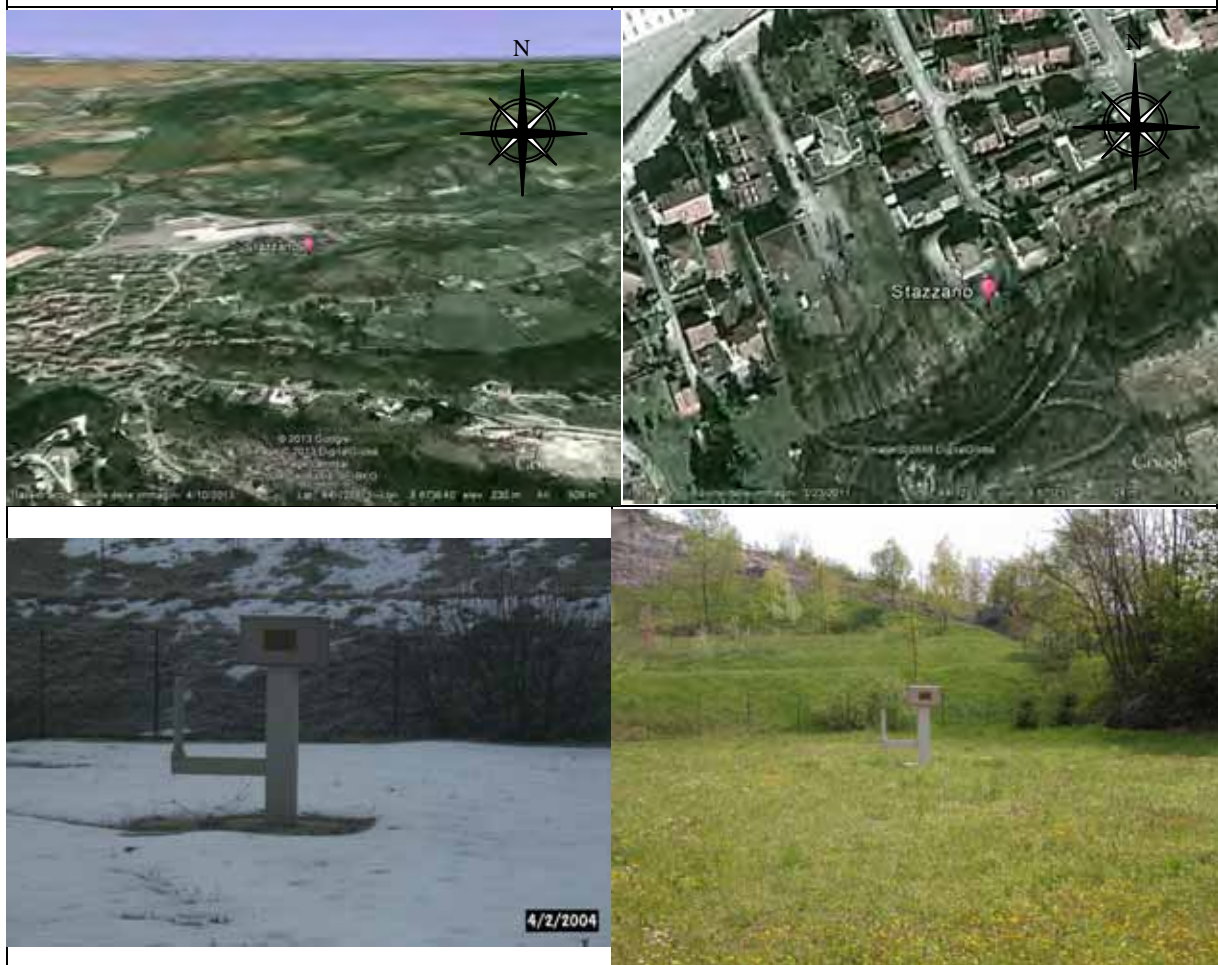

Coordinate geografiche:	E008.8735, N44.7289
Altezza SLM:	225
Indirizzo:	Via Aldo Fossati s.n.c.
Comune:	Stazzano
Provincia:	Alessandria
Regione:	Piemonte
CAP:	15060
Codice NUTS:	ITC18
Codice Ispra:	IT0015
Centralina ospitata presso:	Corpo forestale dello stato

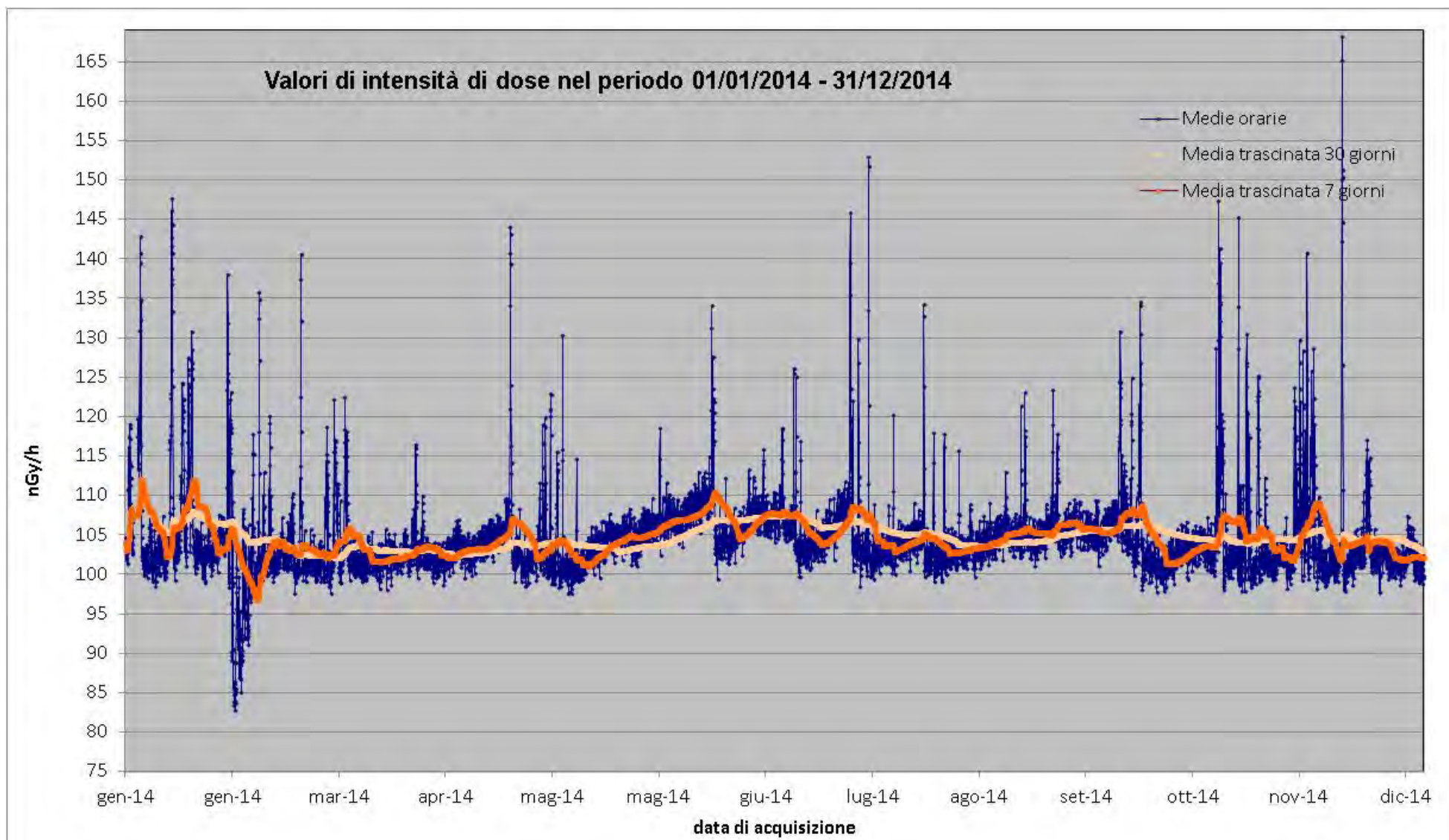

**Figura 282** Valori di dose orari relativi all'anno solare 2014 (linea blu). Media mobile semplice dei valori di dose orari a 168 periodi (corrispondenti ad una settimana - linea rosa). Media mobile semplice dei valori di dose orari a 720 periodi (corrispondenti ad un mese - linea arancione).

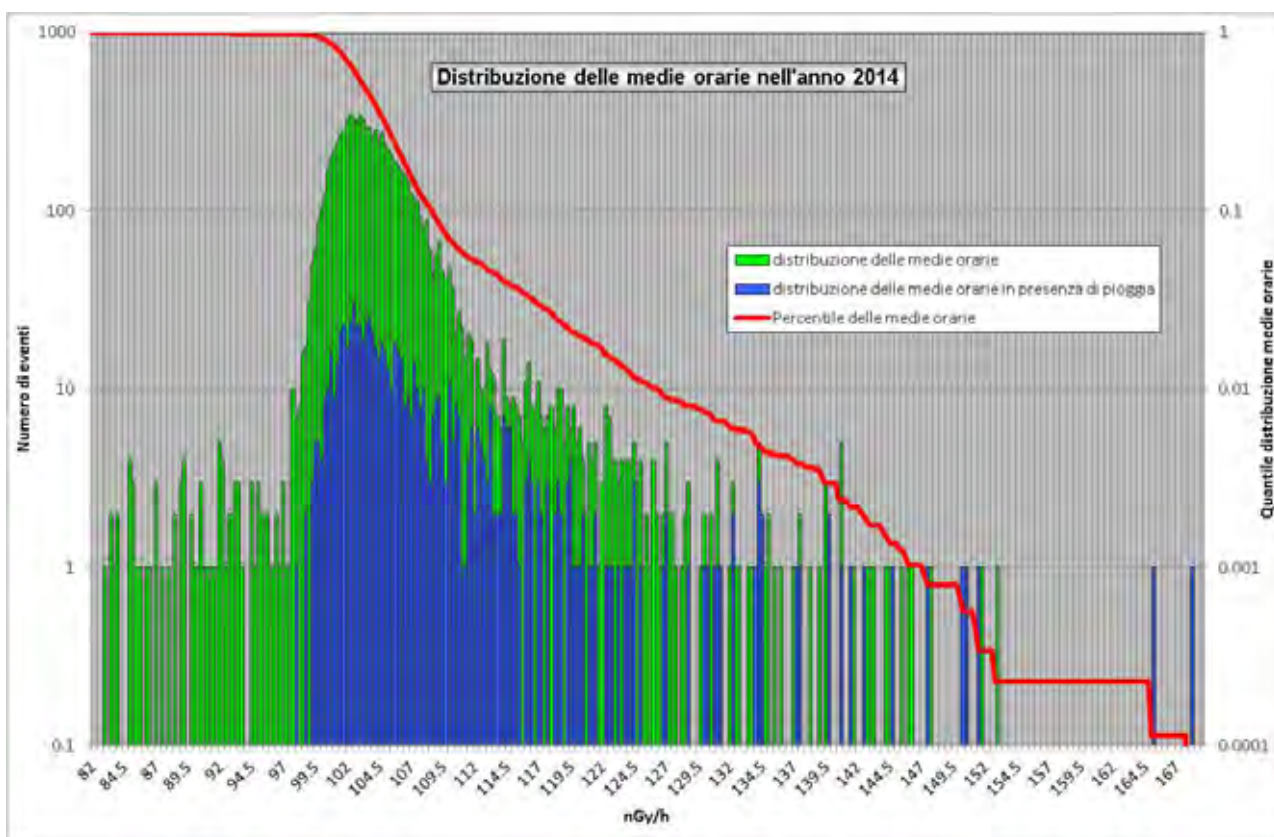

**Figura 283** Distribuzione di probabilità dei valori di dose orarie per l'anno 2014 (istogramma verde) e quantile (linea rossa). L'istogramma blu da la distribuzione di probabilità dei valori di dose orarie ai quali è associato un evento di pioggia rivelato dal sensore di pioggia.

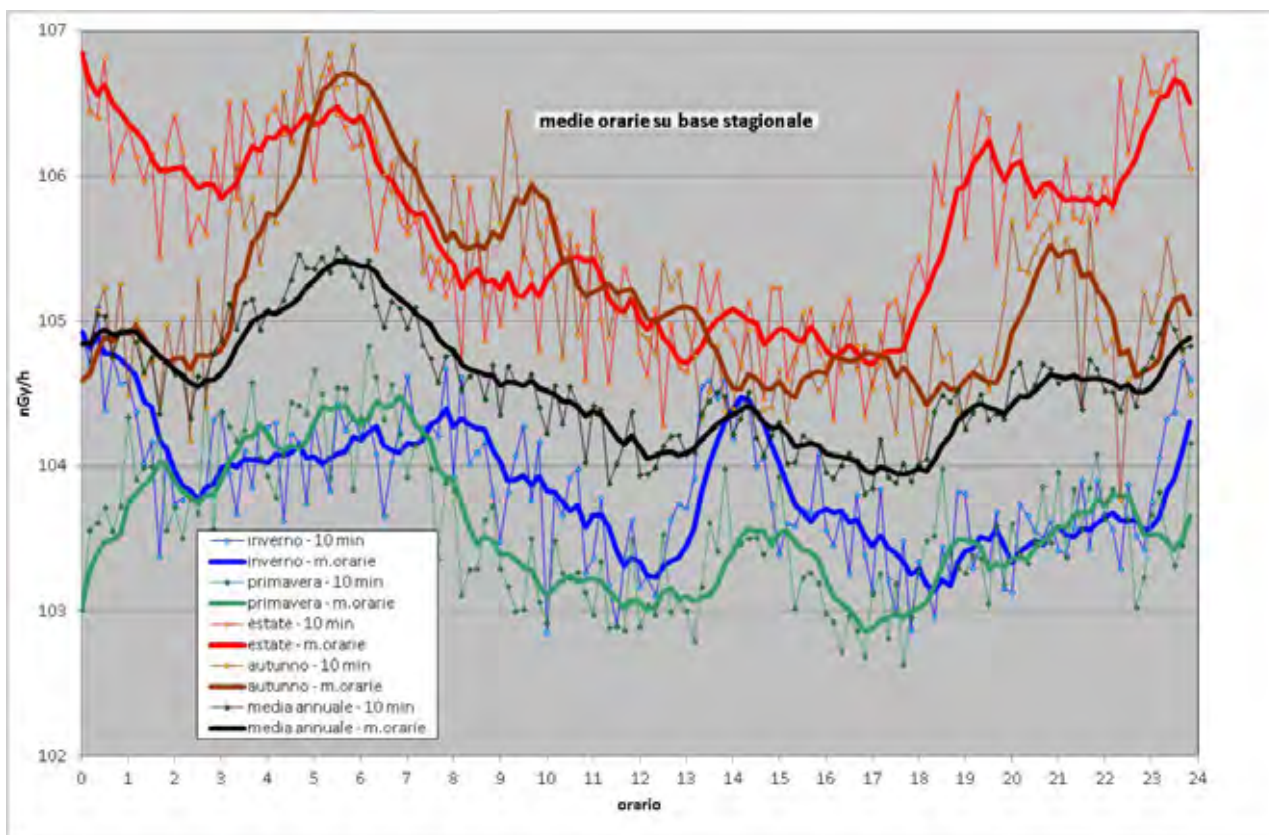

**Figura 284** Distribuzione giornaliera delle medie orarie su base annua e su base stagionale.

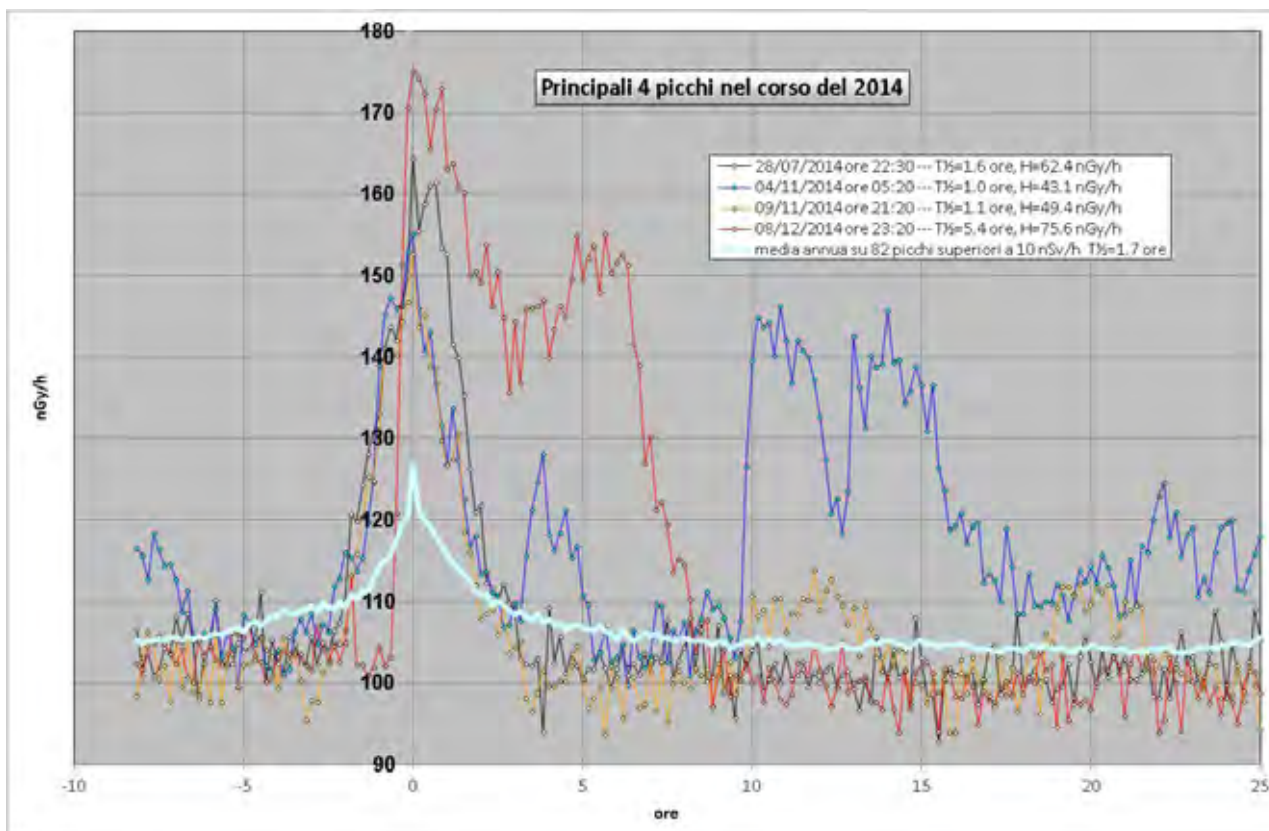

**Figura 285** Profilo dei principali quattro eventi di picco nel corso del 2014. Nella legenda sono riportate l'altezza del picco rispetto al fondo, determinato attraverso la media trascinata su 7 giorni, ed il tempo di dimezzamento del picco rispetto al fondo.

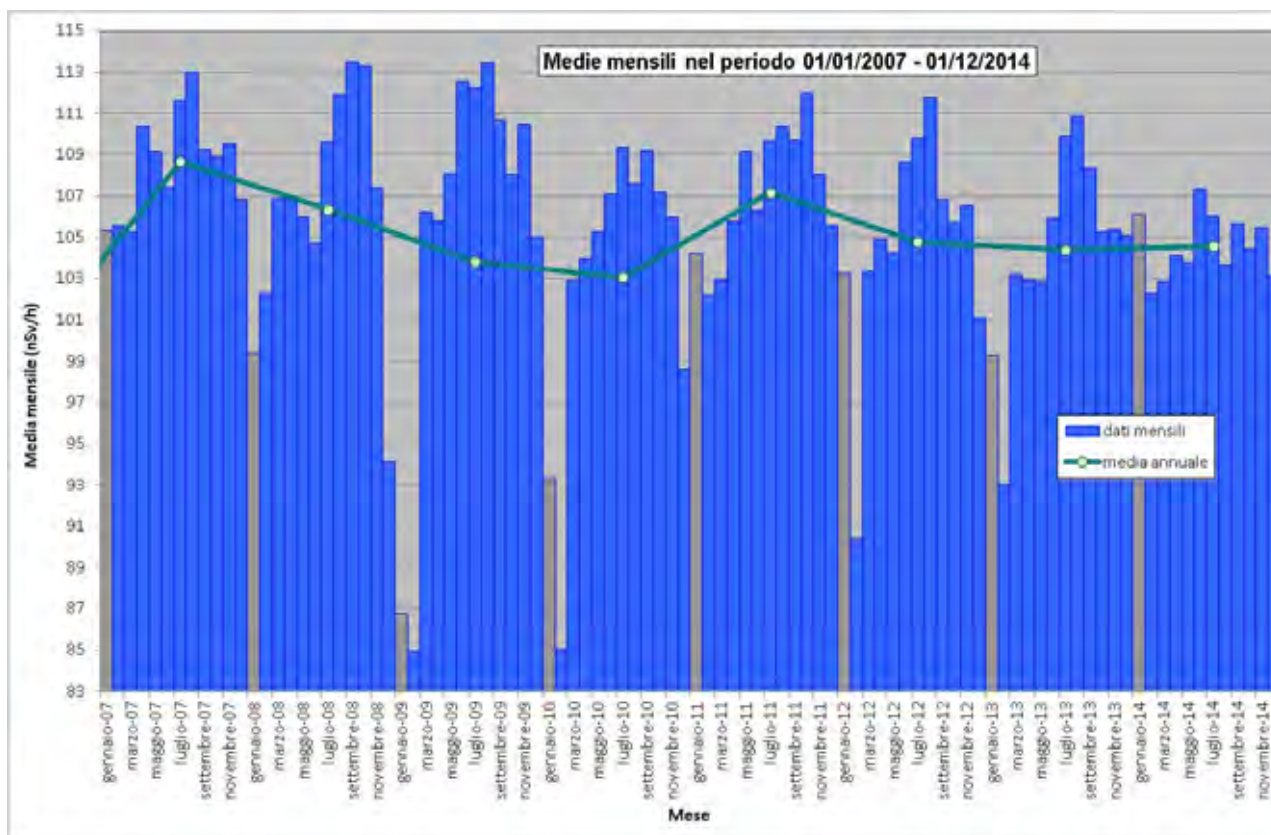

**Figura 286** Medie mensili dei valori di dose orari dal 2007 al 2014.

## 57. Stazione di Tarvisio

### Anagrafica centralina



Coordinate geografiche:	E013.5519, N46.5106
Altezza SLM:	787
Indirizzo:	Via della Sella
Comune:	Tarvisio
Provincia:	Udine
Regione:	Friuli – Venezia Giulia
CAP:	33018
Codice NUTS:	ITD42
Codice Ispra:	IT0067
Centralina ospitata presso:	ARPA FVG

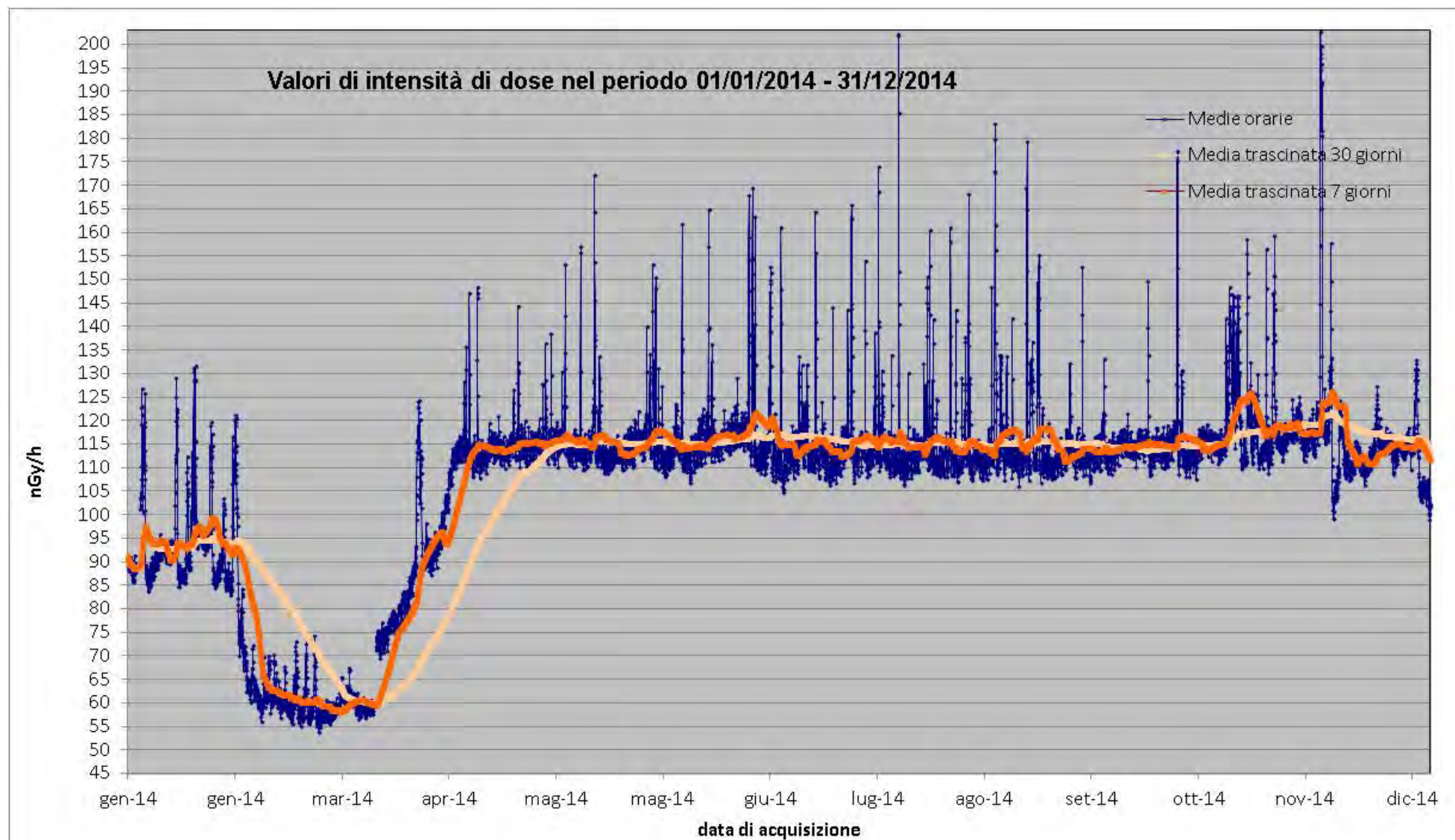

**Figura 287** Valori di dose orari relativi all'anno solare 2014 (linea blu). Media mobile semplice dei valori di dose orari a 168 periodi (corrispondenti ad una settimana - linea rosa). Media mobile semplice dei valori di dose orari a 720 periodi (corrispondenti ad un mese - linea arancione).

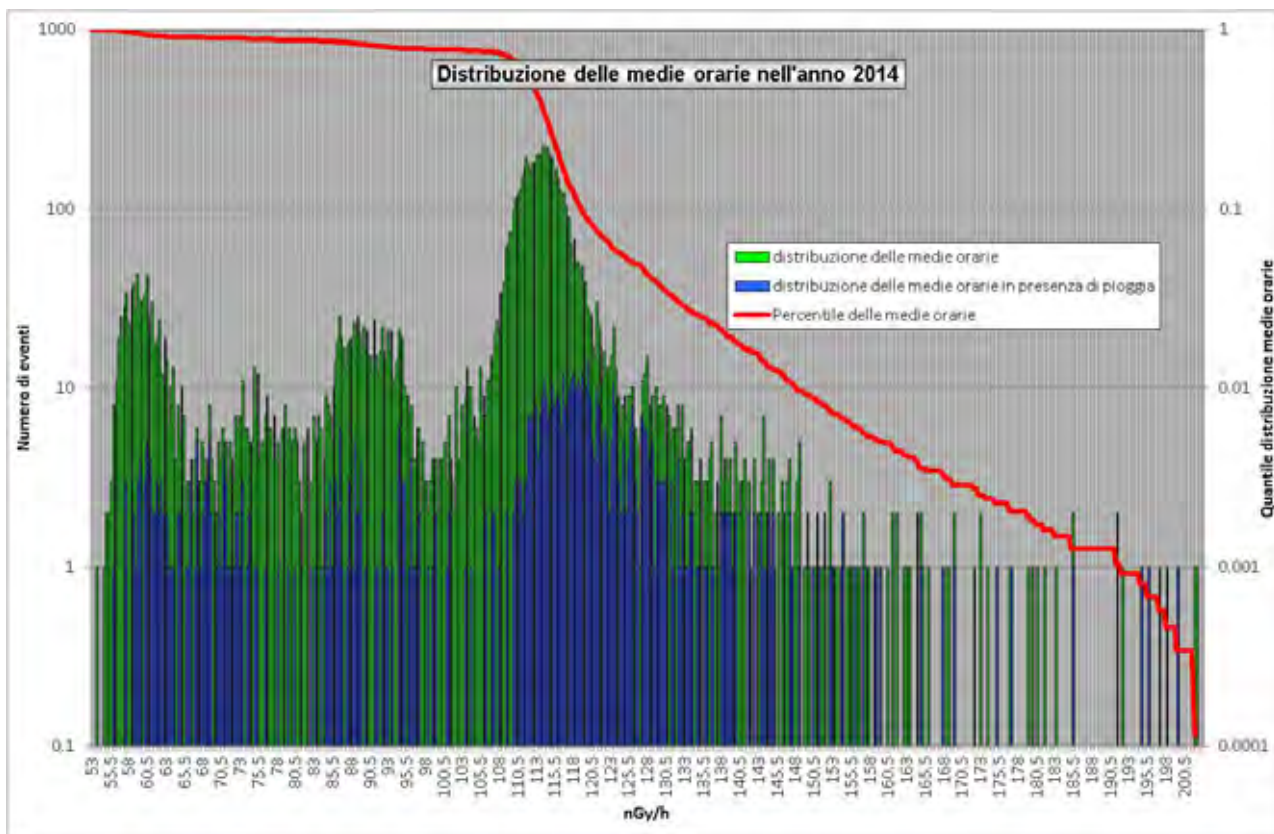

**Figura 288** Distribuzione di probabilità dei valori di dose orari per l'anno 2014 (istogramma verde) e quantile (linea rossa). L'istogramma blu da la distribuzione di probabilità dei valori di dose orari ai quali è associato un evento di pioggia rivelato dal sensore di pioggia.

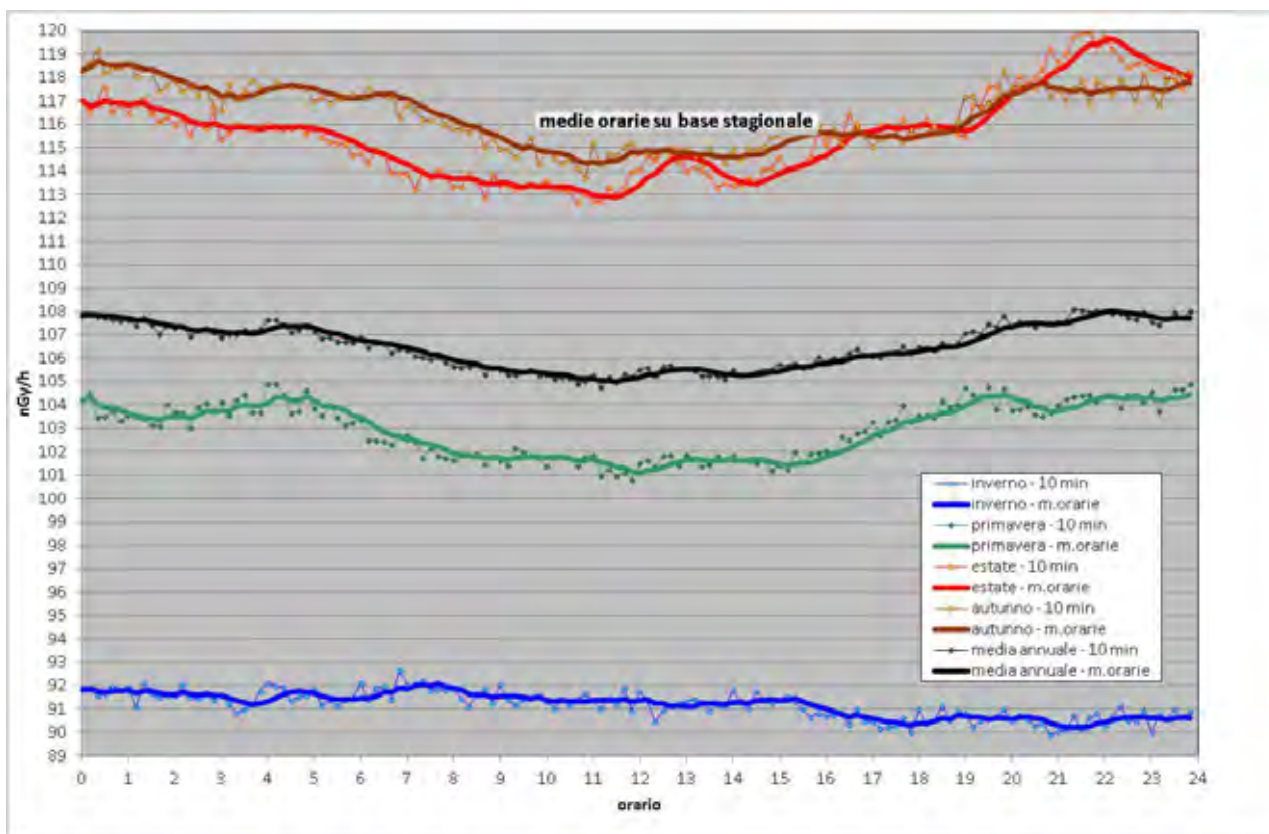

**Figura 289** Distribuzione giornaliera delle medie orarie su base annua e su base stagionale.

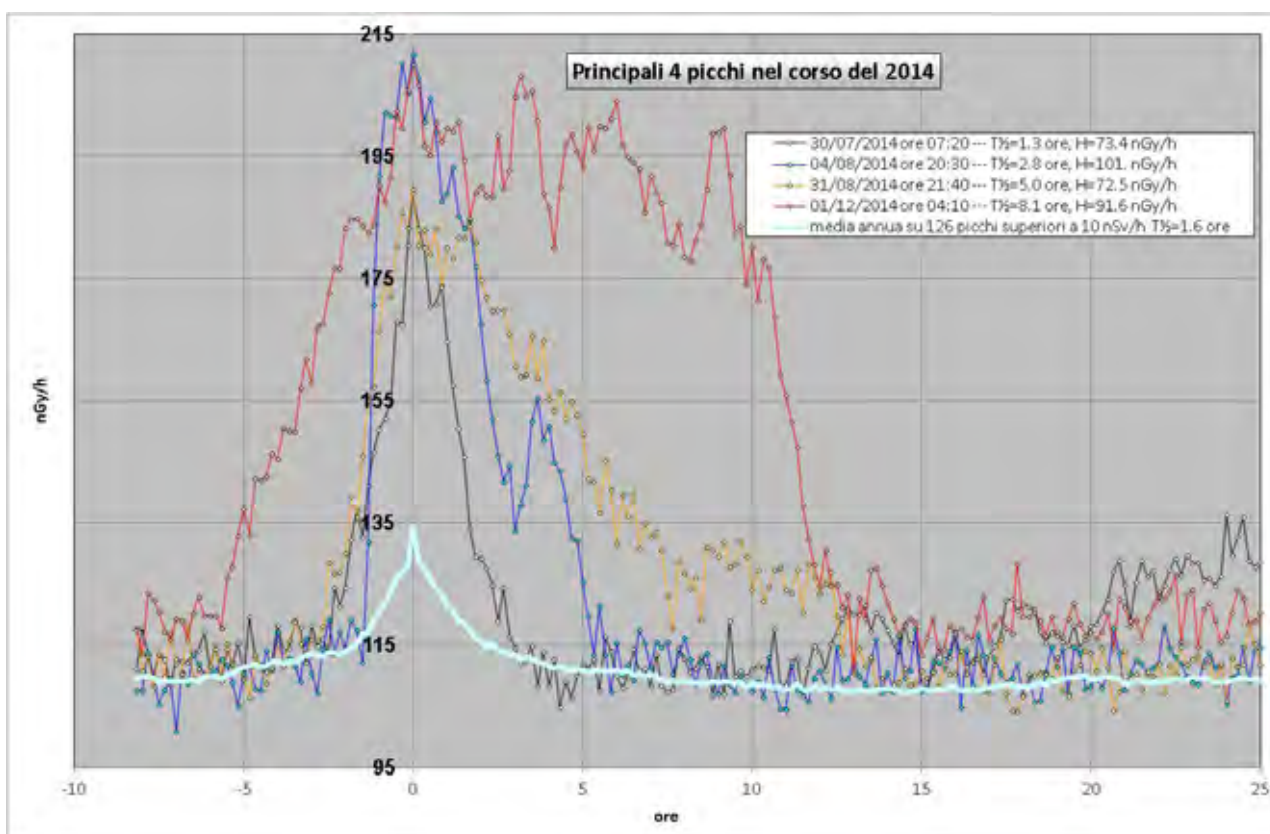

**Figura 290** Profilo dei principali quattro eventi di picco nel corso del 2014. Nella legenda sono riportate l'altezza del picco rispetto al fondo, determinato attraverso la media trascinata su 7 giorni, ed il tempo di dimezzamento del picco rispetto al fondo.

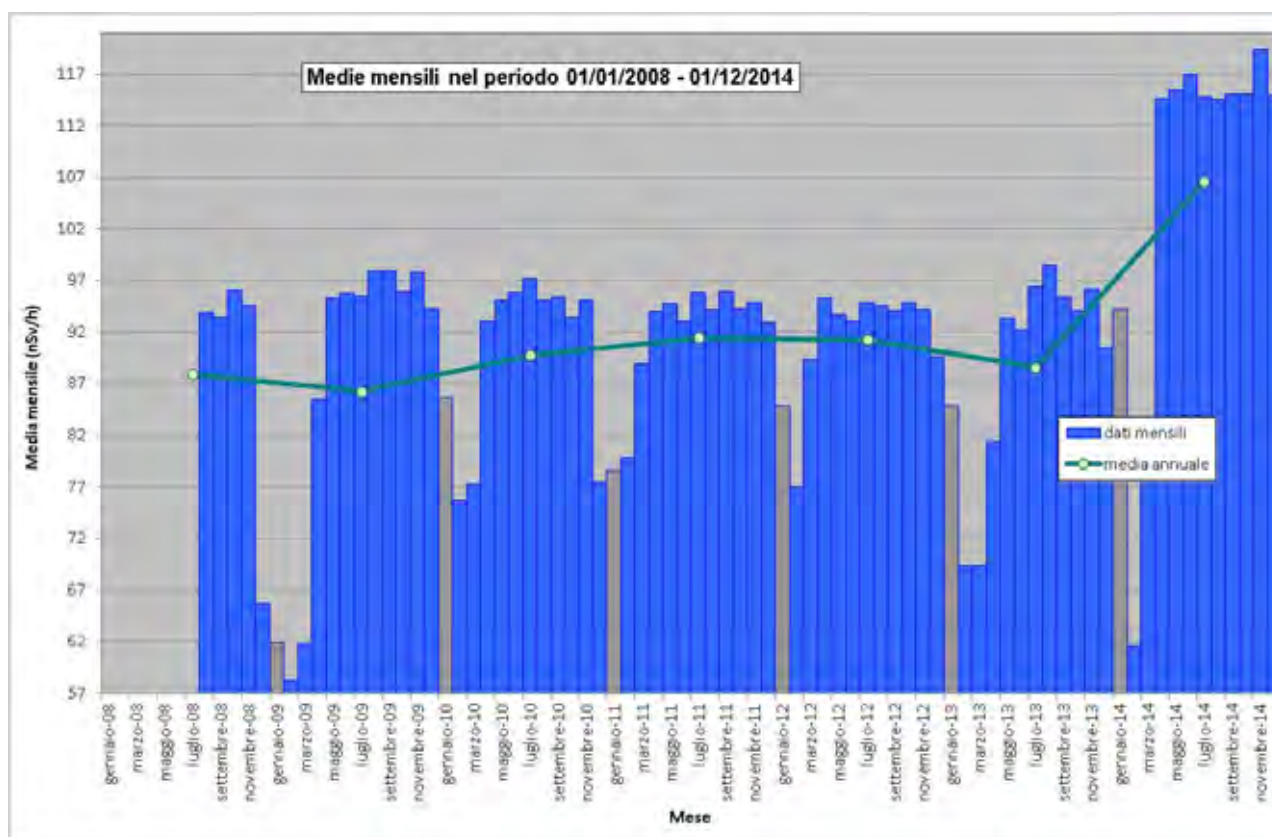

**Figura 291** Medie mensili dei valori di dose orari dal 2008 al 2014.



## 58. Stazione di Tuscania

### Anagrafica centralina



Coordinate geografiche:	E011.8528, N42.4307
Altezza SLM:	165
Indirizzo:	Strada Provinciale Caninese
Comune:	Tuscania
Provincia:	Viterbo
Regione:	Lazio
CAP:	01017
Codice NUTS:	ITE41
Codice Ispra:	IT0070
Centralina ospitata presso:	Corpo forestale dello stato

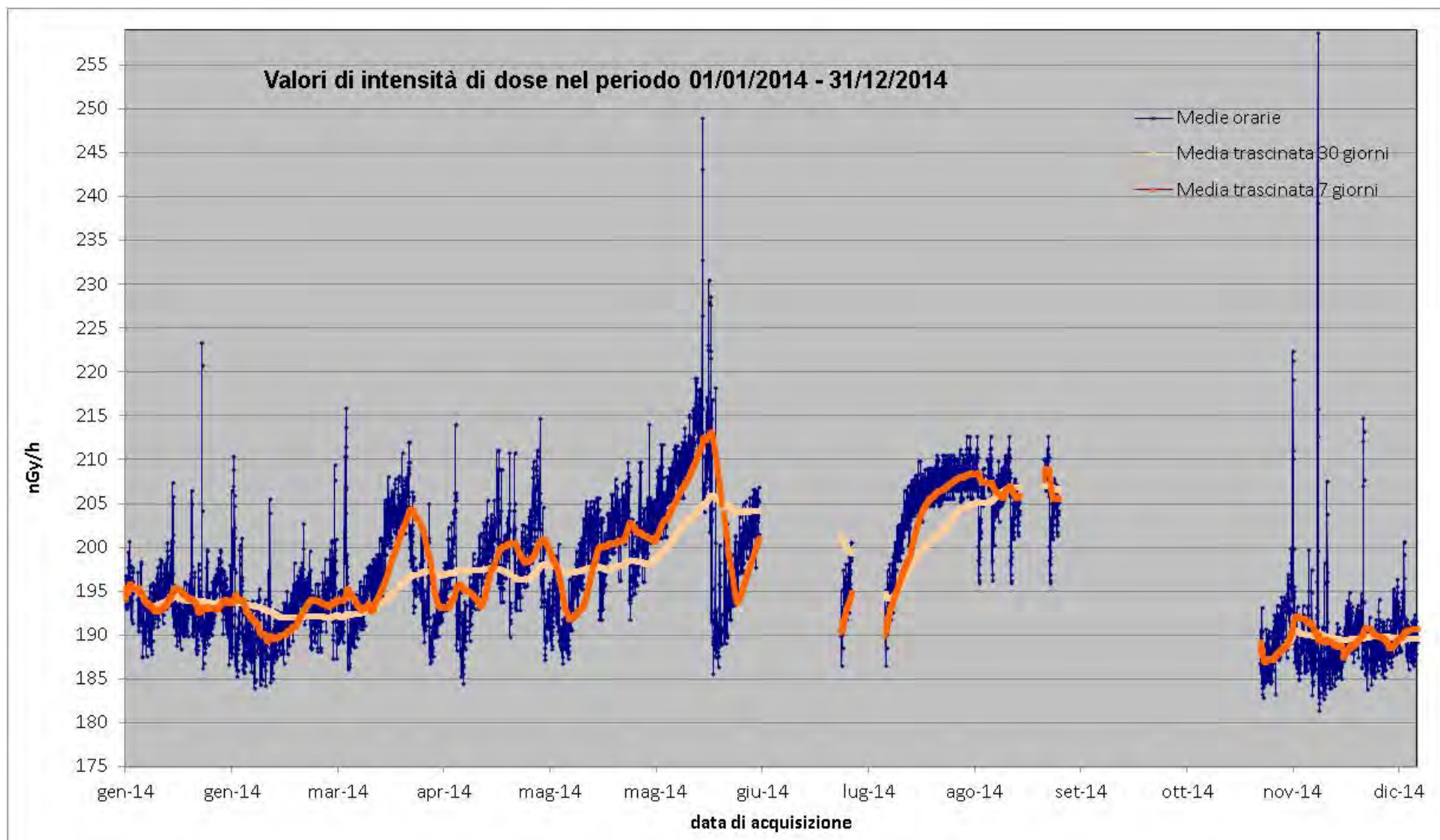

**Figura 292** Valori di dose orari relativi all'anno solare 2014 (linea blu). Media mobile semplice dei valori di dose orari a 168 periodi (corrispondenti ad una settimana - linea rosa). Media mobile semplice dei valori di dose orari a 720 periodi (corrispondenti ad un mese - linea arancione).

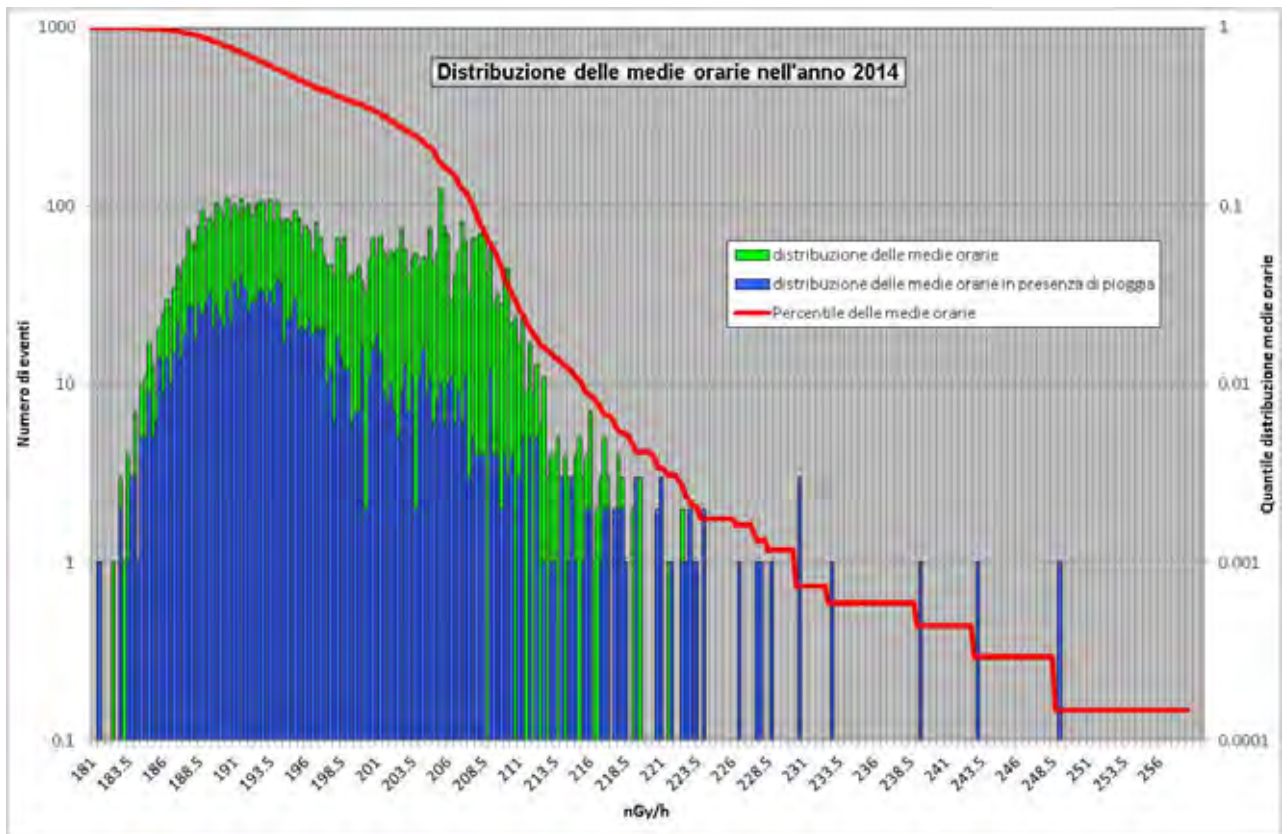

**Figura 293** Distribuzione di probabilità dei valori di dose orarie per l'anno 2014 (istogramma verde) e quantile (linea rossa). L'istogramma blu da la distribuzione di probabilità dei valori di dose orarie ai quali è associato un evento di pioggia rivelato dal sensore di pioggia.

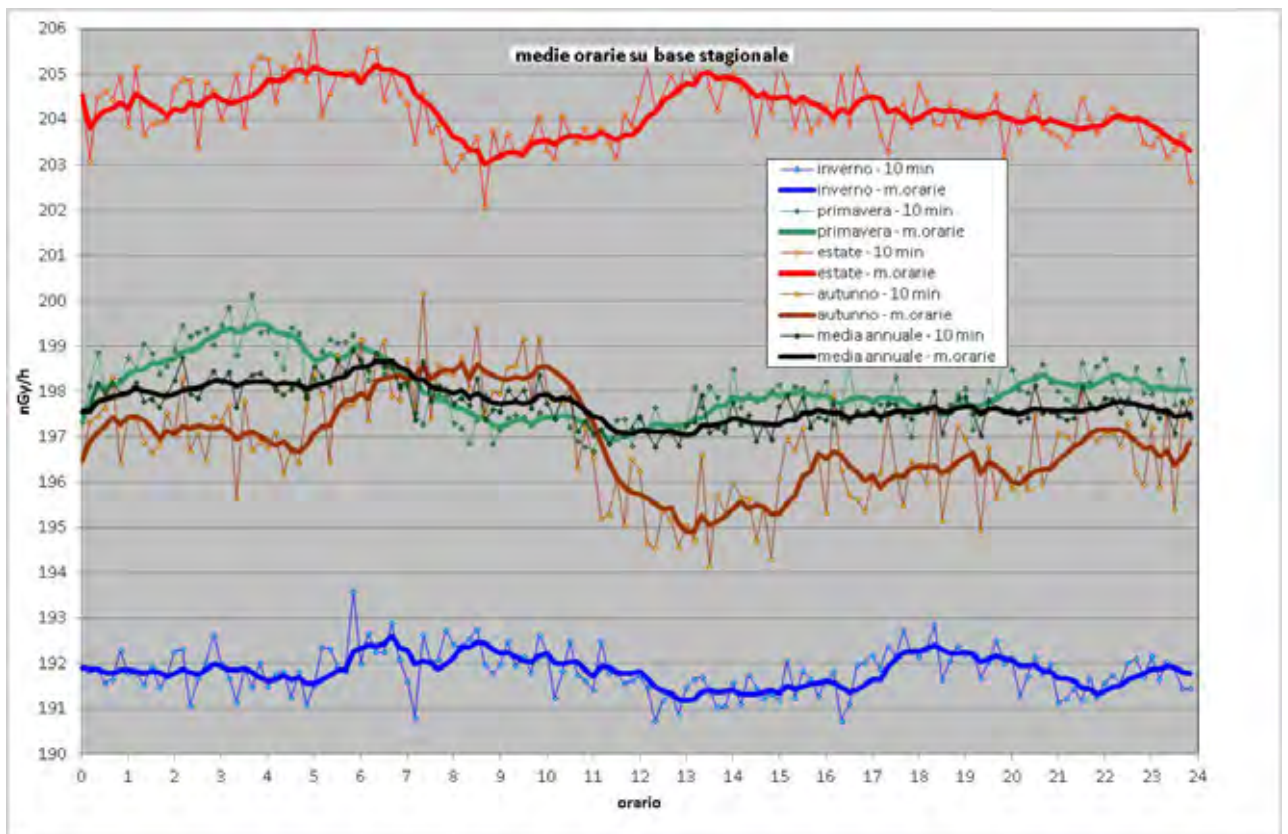

**Figura 294** Distribuzione giornaliera delle medie orarie su base annua e su base stagionale.

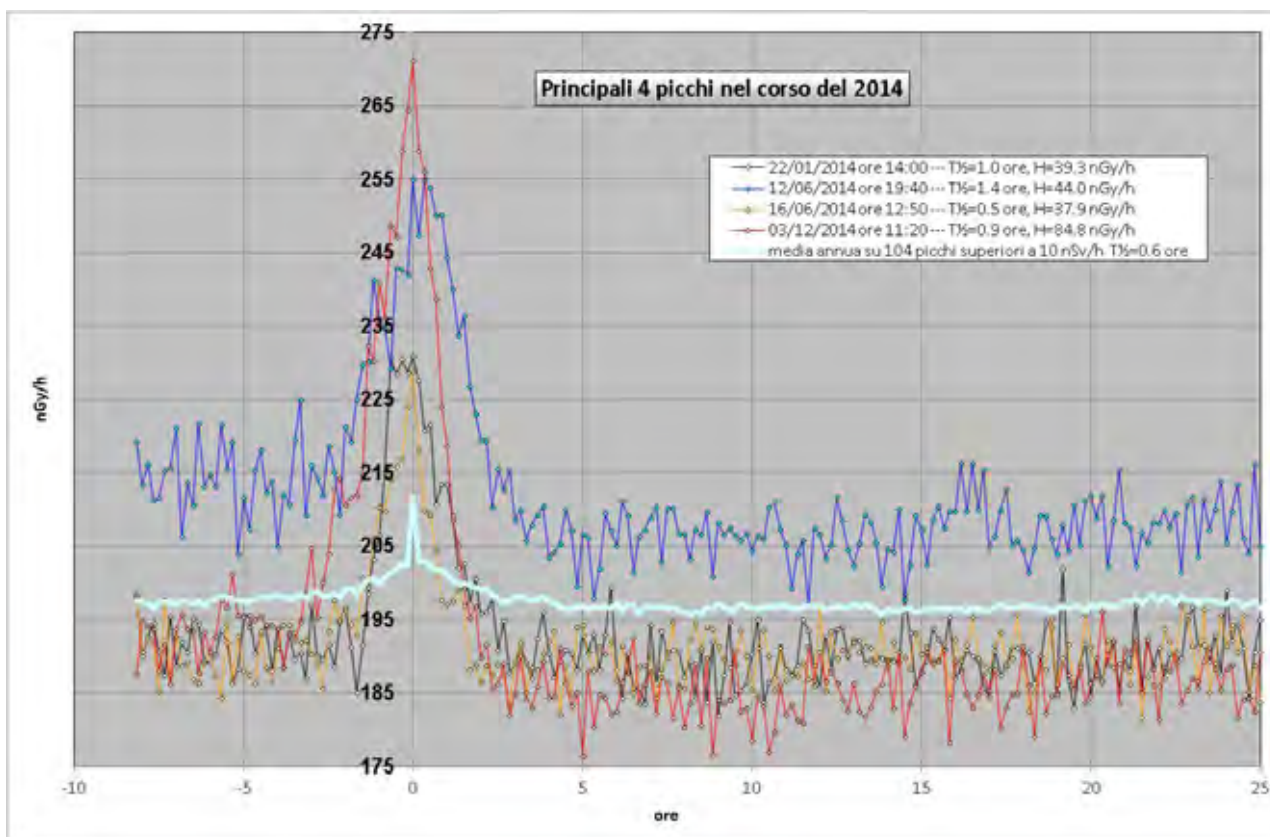

**Figura 295** Profilo dei principali quattro eventi di picco nel corso del 2014. Nella legenda sono riportate l'altezza del picco rispetto al fondo, determinato attraverso la media trascinata su 7 giorni, ed il tempo di dimezzamento del picco rispetto al fondo.

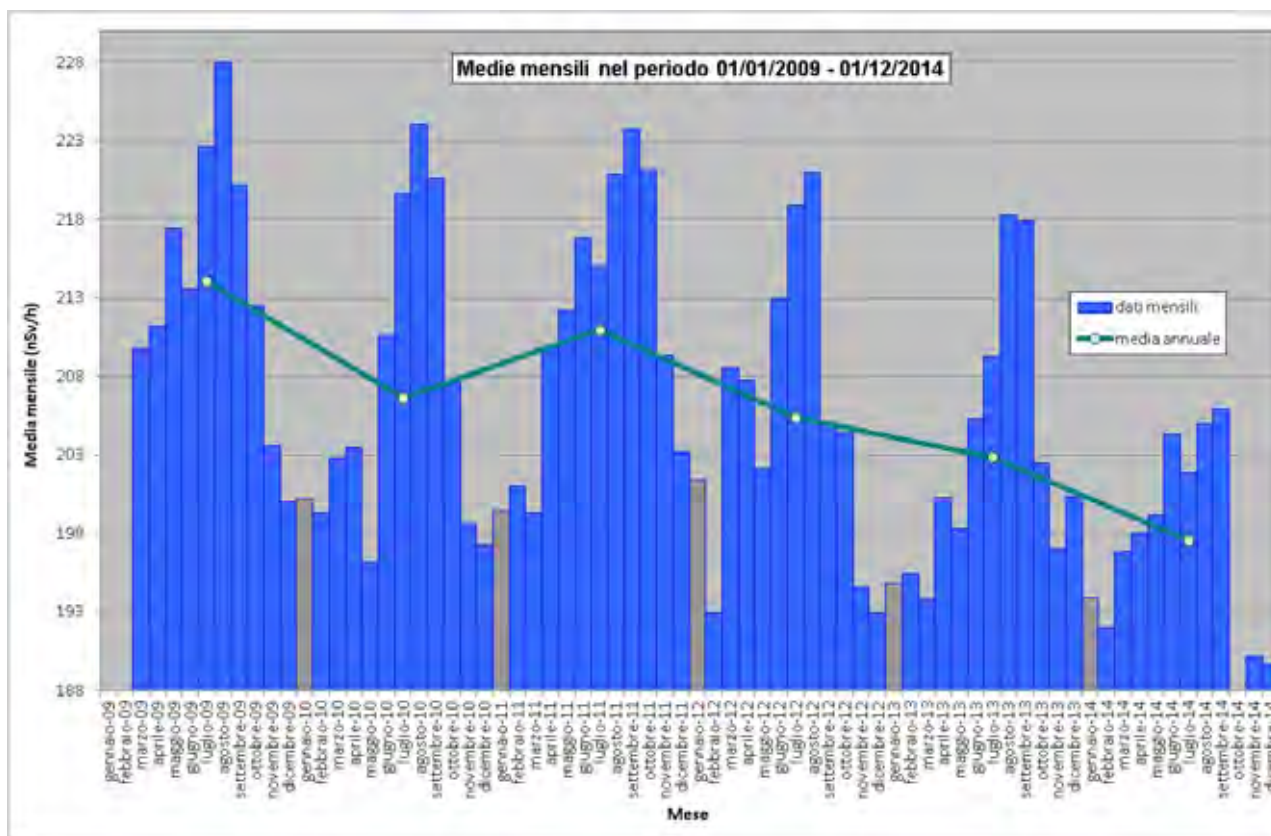

**Figura 296** Medie mensili dei valori di dose orari dal 2009 al 2014.

## 59. Stazione di Venezia Lido

### Anagrafica centralina



Coordinate geografiche:	E012.3830, N45.4802
Altezza SLM:	1
Indirizzo:	Riviera San Nicolò
Comune:	Venezia
Provincia:	Venezia
Regione:	Veneto
CAP:	30126
Codice NUTS:	ITD35
Codice Ispra:	IT0079
Centralina ospitata presso:	Sede Ispra di Venezia

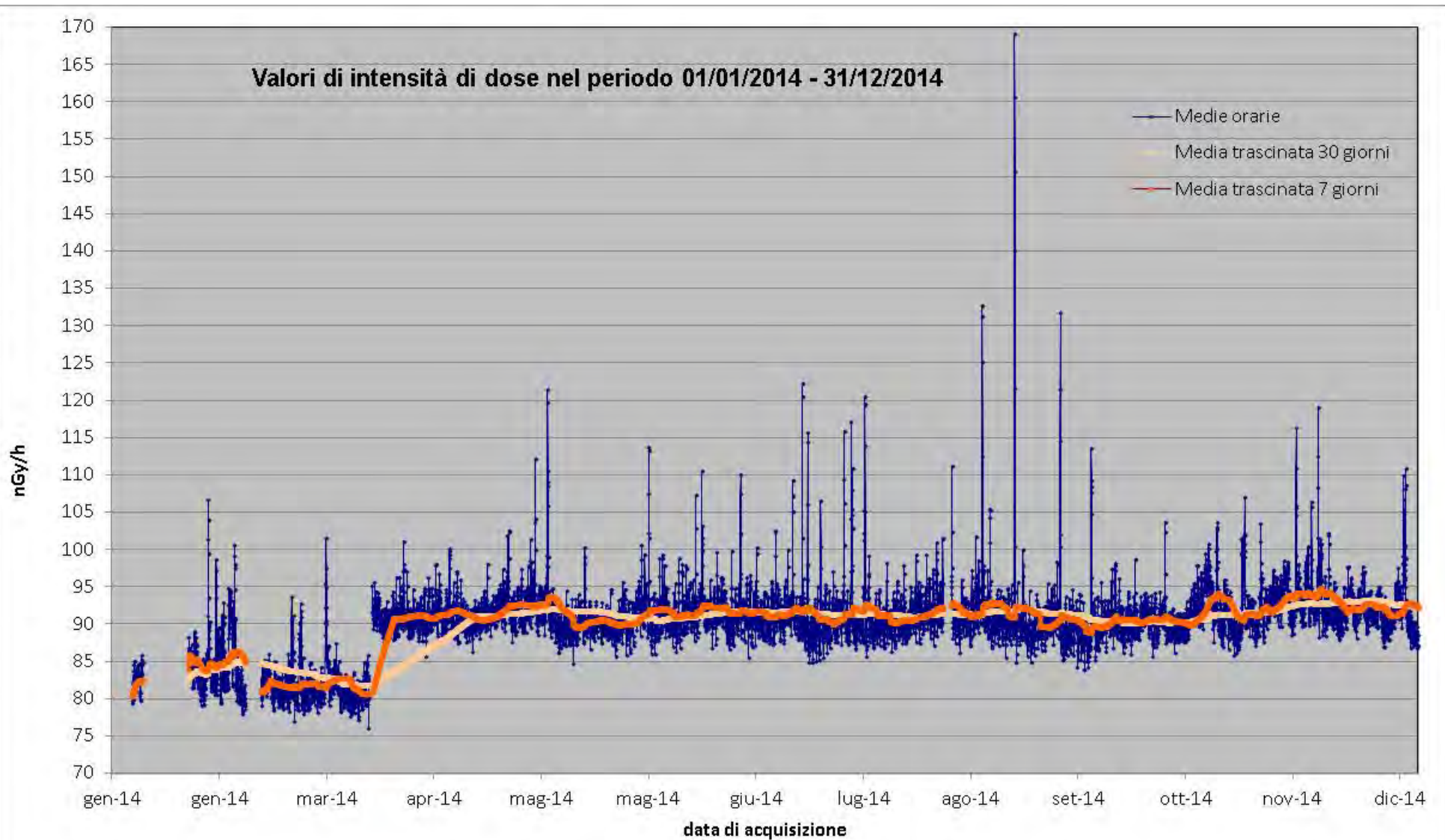

**Figura 297** Valori di dose orari relativi all'anno solare 2014 (linea blu). Media mobile semplice dei valori di dose orari a 168 periodi (corrispondenti ad una settimana - linea rosa). Media mobile semplice dei valori di dose orari a 720 periodi (corrispondenti ad un mese - linea arancione).

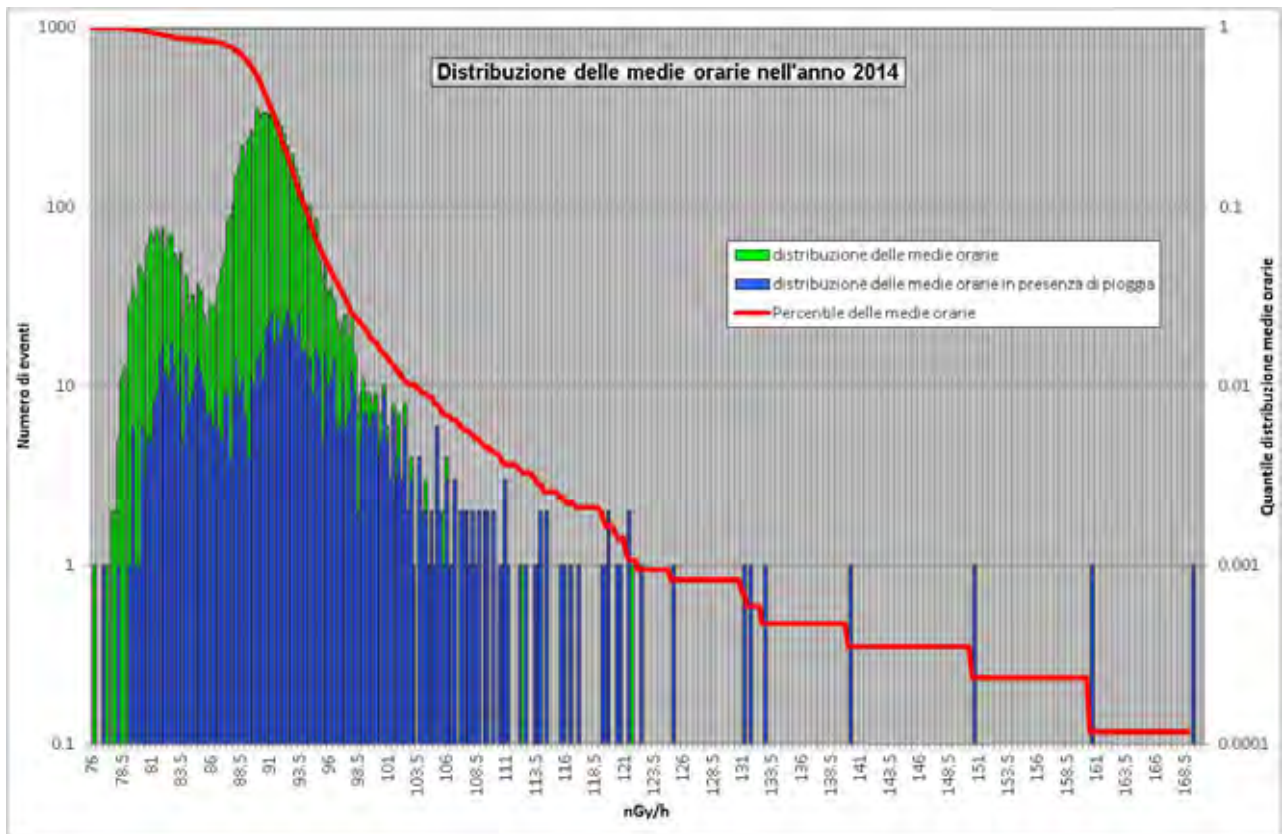

**Figura 298** Distribuzione di probabilità dei valori di dose orarie per l'anno 2014 (istogramma verde) e quantile (linea rossa). L'istogramma blu da la distribuzione di probabilità dei valori di dose orarie ai quali è associato un evento di pioggia rivelato dal sensore di pioggia.

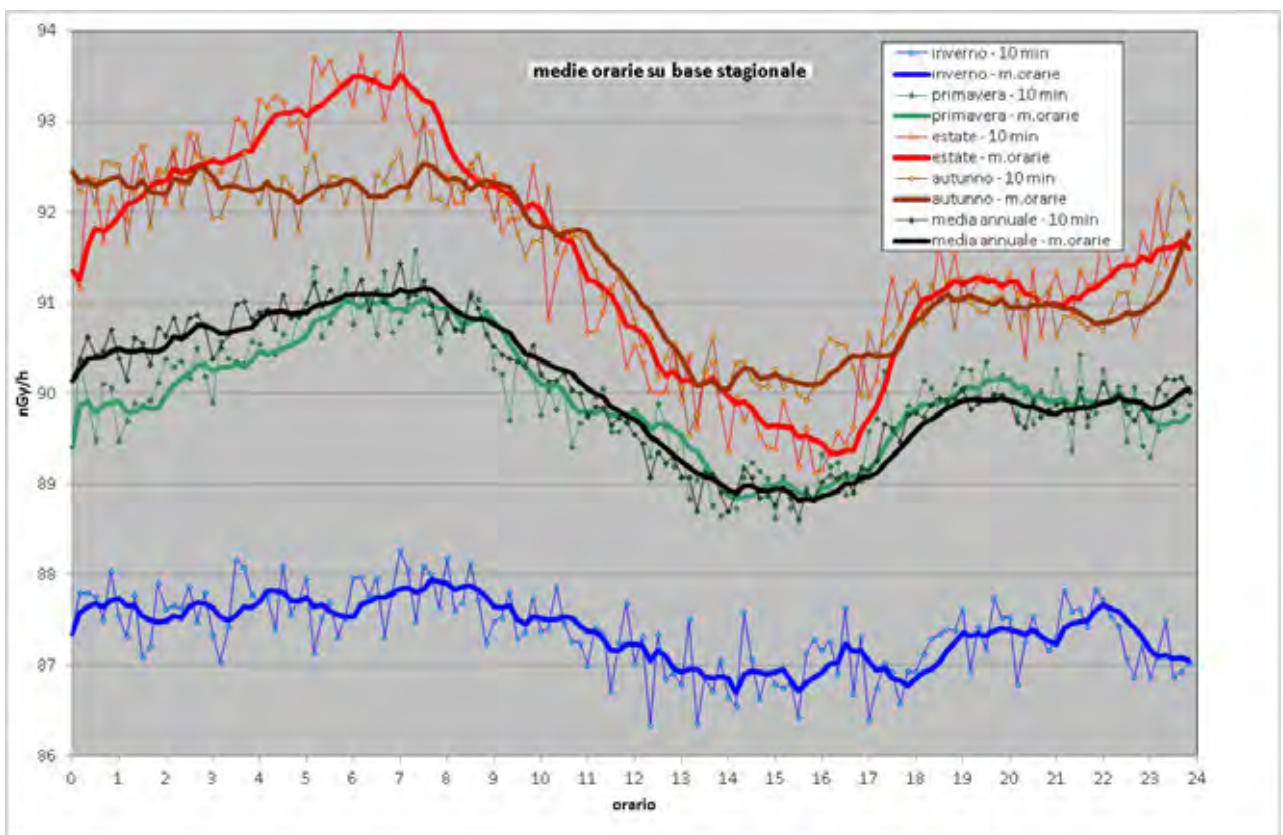

**Figura 299** Distribuzione giornaliera delle medie orarie su base annua e su base stagionale.

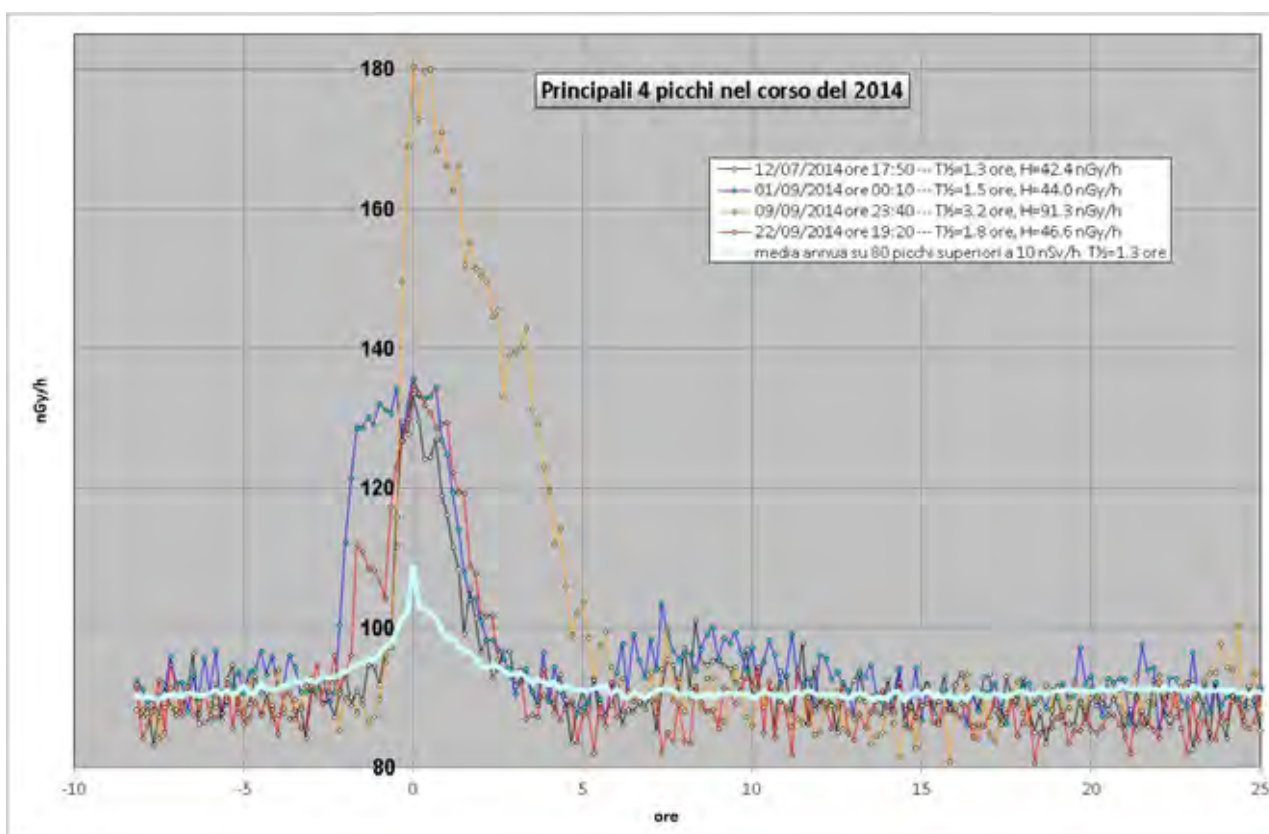

**Figura 300** Profilo dei principali quattro eventi di picco nel corso del 2014. Nella legenda sono riportate l'altezza del picco rispetto al fondo, determinato attraverso la media trascinata su 7 giorni, ed il tempo di dimezzamento del picco rispetto al fondo.

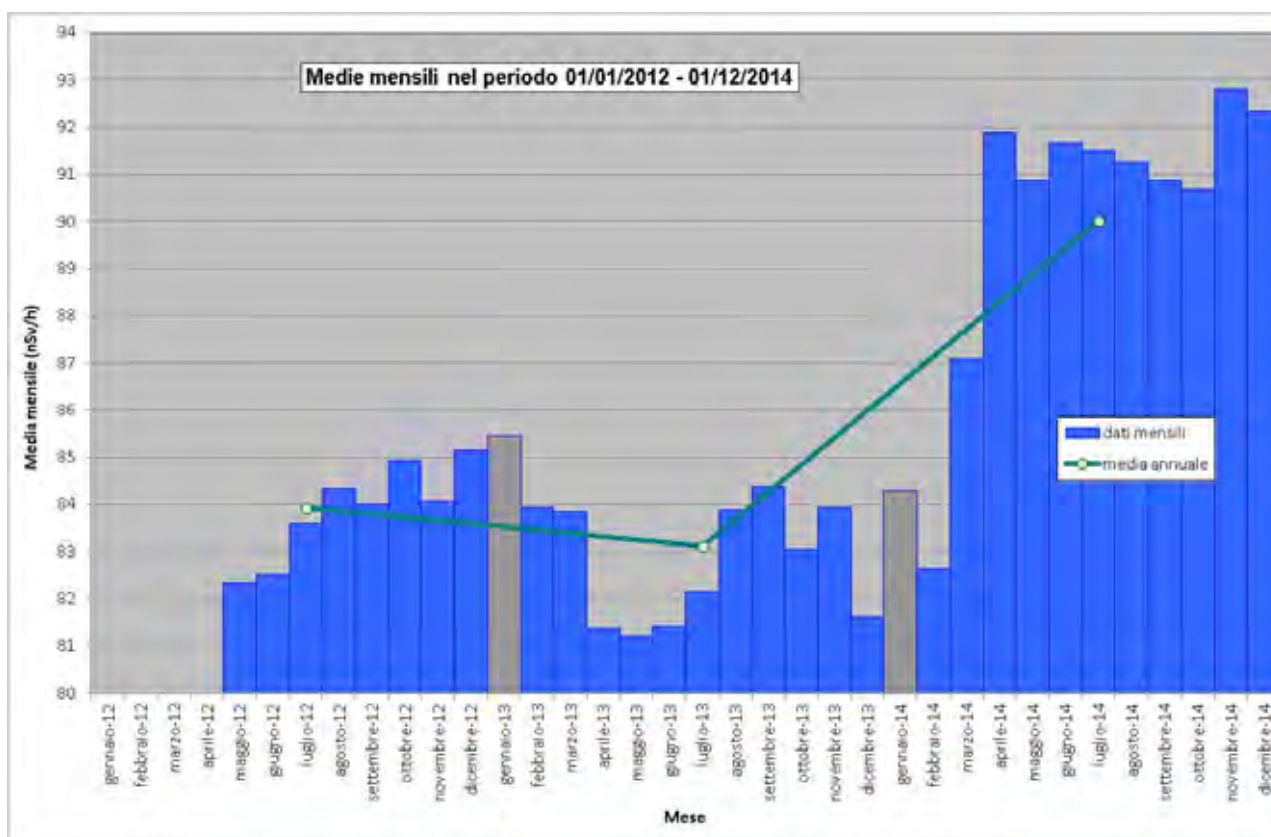

**Figura 301** Medie mensili dei valori di dose orari dal 2012 al 2014.



## 60. Stazione di Vergiate

### Anagrafica centralina



Coordinate geografiche:	E008.6940, N45.7230
Altezza SLM:	270
Indirizzo:	Via Stoppani,21
Comune:	Vergiate
Provincia:	Varese
Regione:	Lombardia
CAP:	21029
Codice NUTS:	ITC41
Codice Ispra:	IT0009
Centralina ospitata presso:	Corpo forestale dello stato

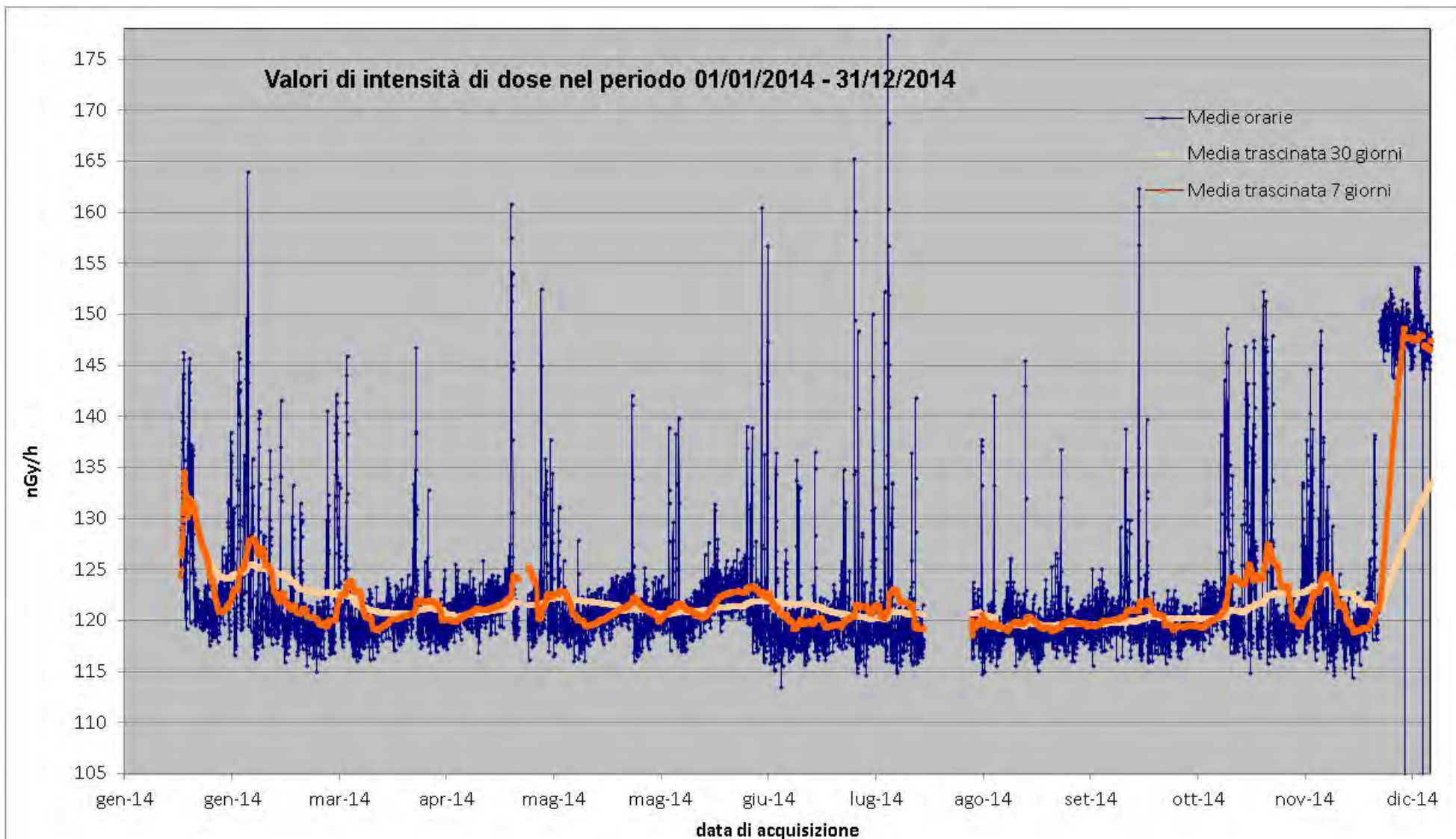

**Figura 302** Valori di dose orari relativi all'anno solare 2014 (linea blu). Media mobile semplice dei valori di dose orari a 168 periodi (corrispondenti ad una settimana - linea rosa). Media mobile semplice dei valori di dose orari a 720 periodi (corrispondenti ad un mese - linea arancione).

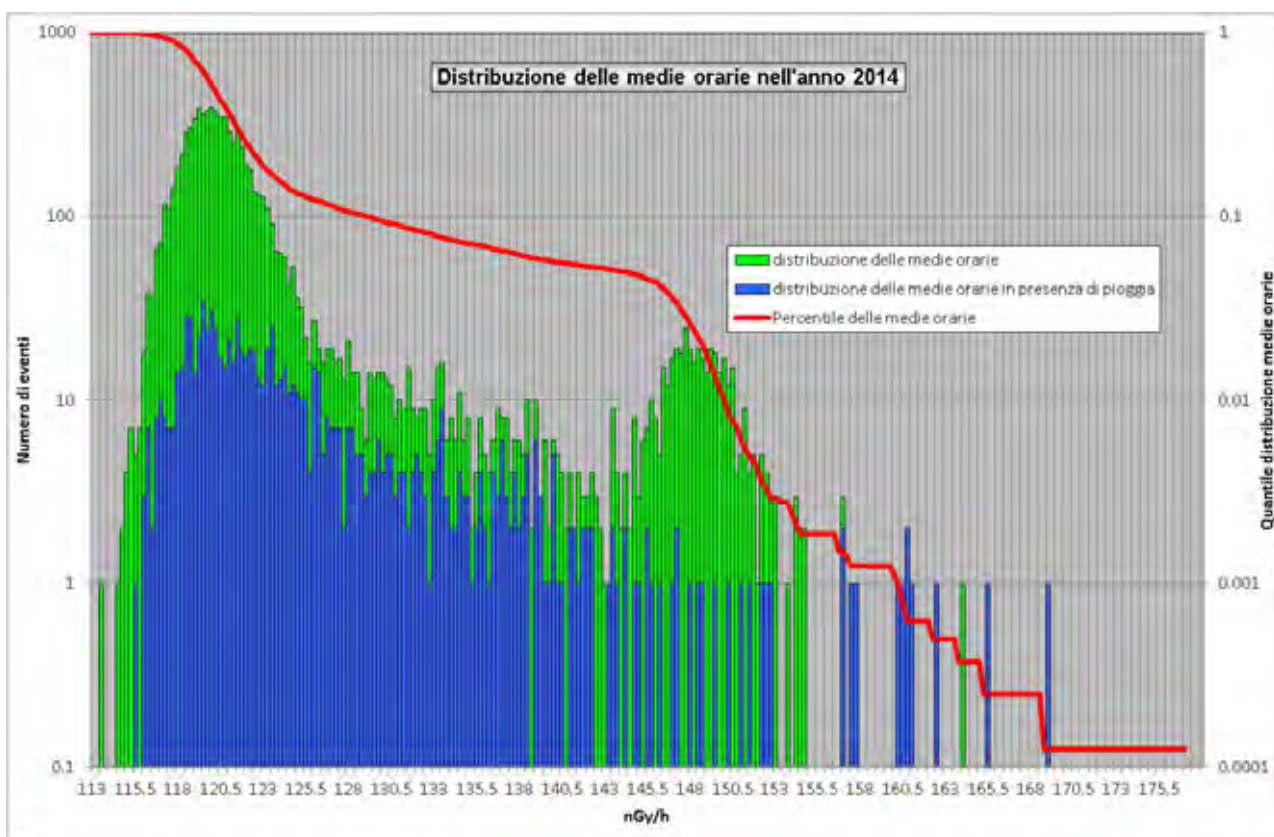

**Figura 303** Distribuzione di probabilità dei valori di dose orari per l'anno 2014 (istogramma verde) e quantile (linea rossa). L'istogramma blu da la distribuzione di probabilità dei valori di dose orari ai quali è associato un evento di pioggia rivelato dal sensore di pioggia.

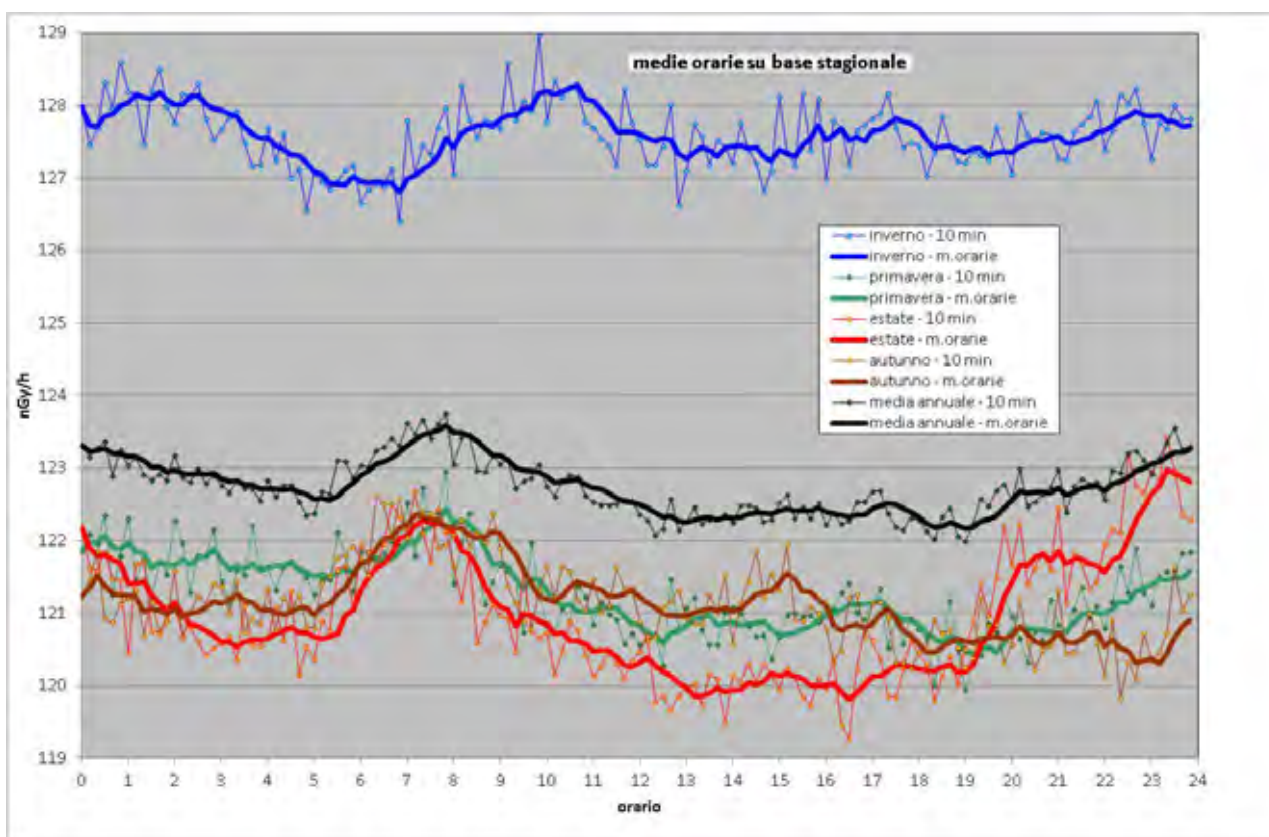

**Figura 304** Distribuzione giornaliera delle medie orarie su base annua e su base stagionale.

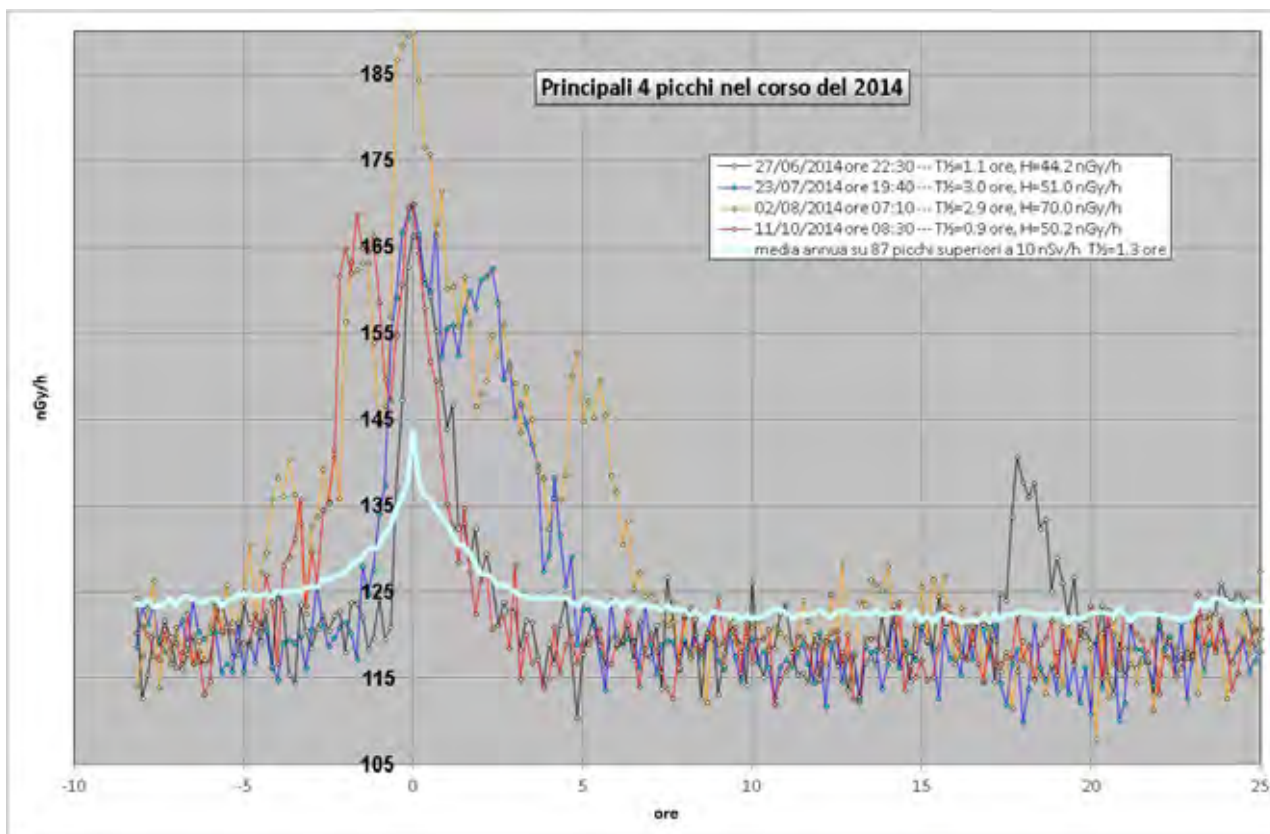

**Figura 305** Profilo dei principali quattro eventi di picco nel corso del 2014. Nella legenda sono riportate l'altezza del picco rispetto al fondo, determinato attraverso la media trascinata su 7 giorni, ed il tempo di dimezzamento del picco rispetto al fondo.

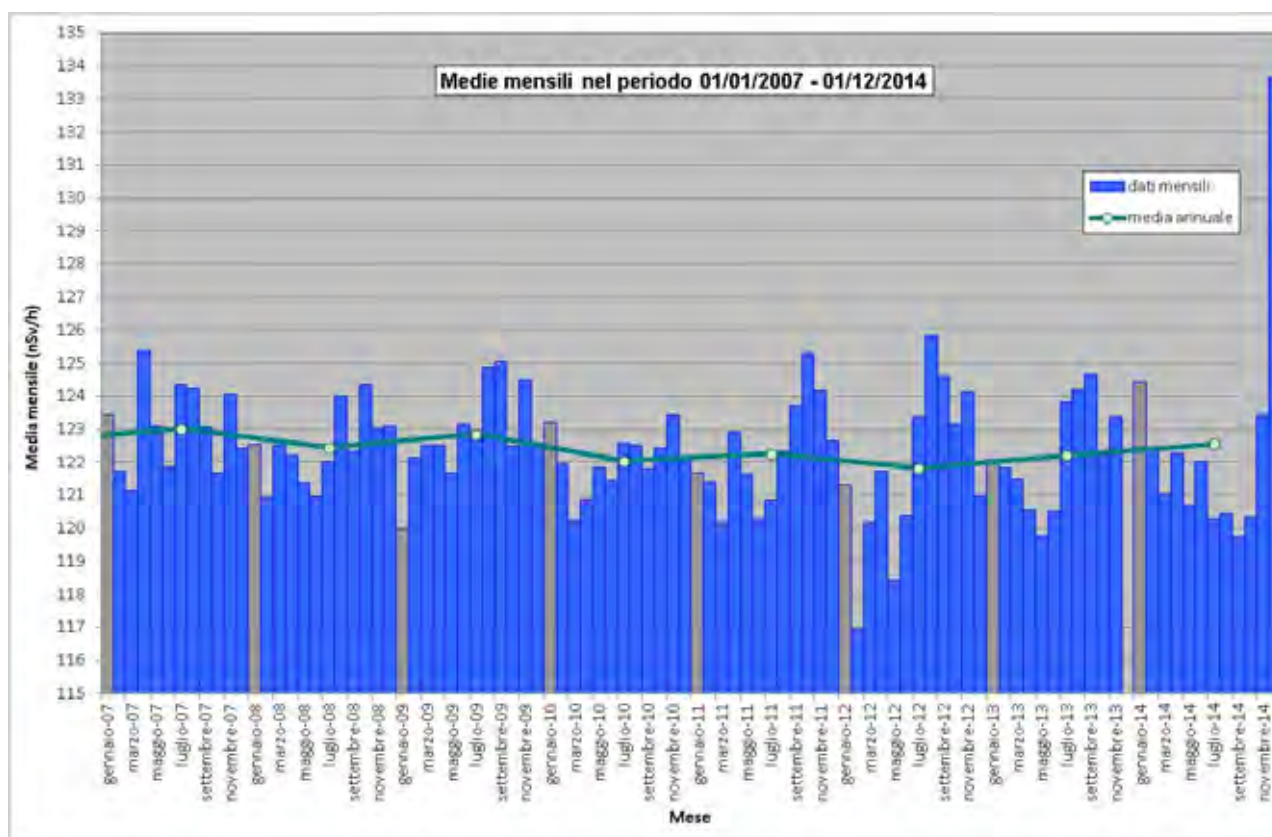

**Figura 306** Medie mensili dei valori di dose orari dal 2007 al 2014.

## 61. Stazione di Vicenza

### Anagrafica centralina

	
	
Coordinate geografiche:	E011.5145, N45.5123
Altezza SLM:	31
Indirizzo:	Depuratore S.Agostino
Comune:	Vicenza
Provincia:	Vicenza
Regione:	Veneto
CAP:	36100
Codice NUTS:	ITD32
Codice Ispra:	IT0080
Centralina ospitata presso:	ARPA Veneto

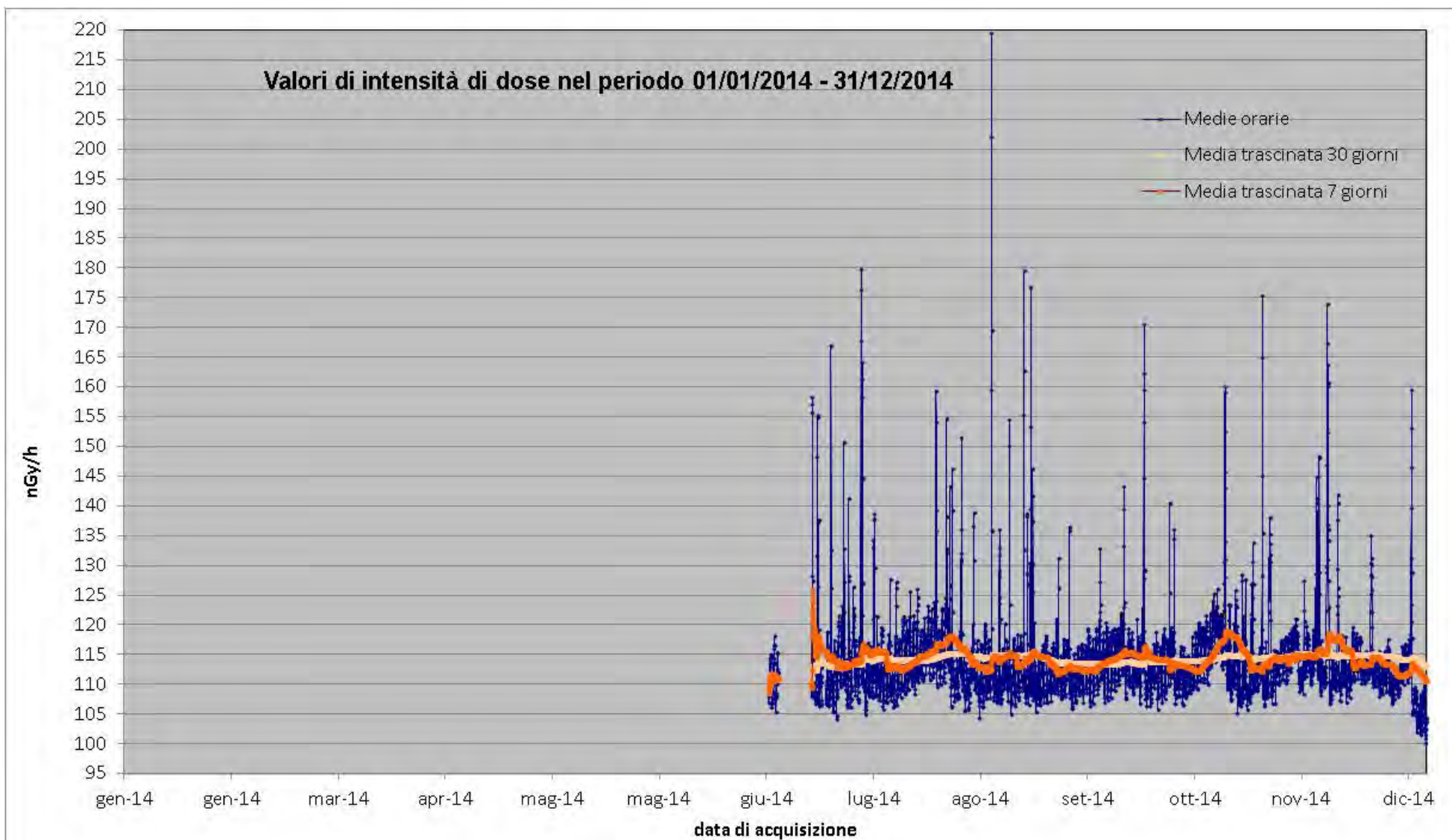

**Figura 307** Valori di dose orari relativi all'anno solare 2014 (linea blu). Media mobile semplice dei valori di dose orari a 168 periodi (corrispondenti ad una settimana - linea rosa). Media mobile semplice dei valori di dose orari a 720 periodi (corrispondenti ad un mese - linea arancione).

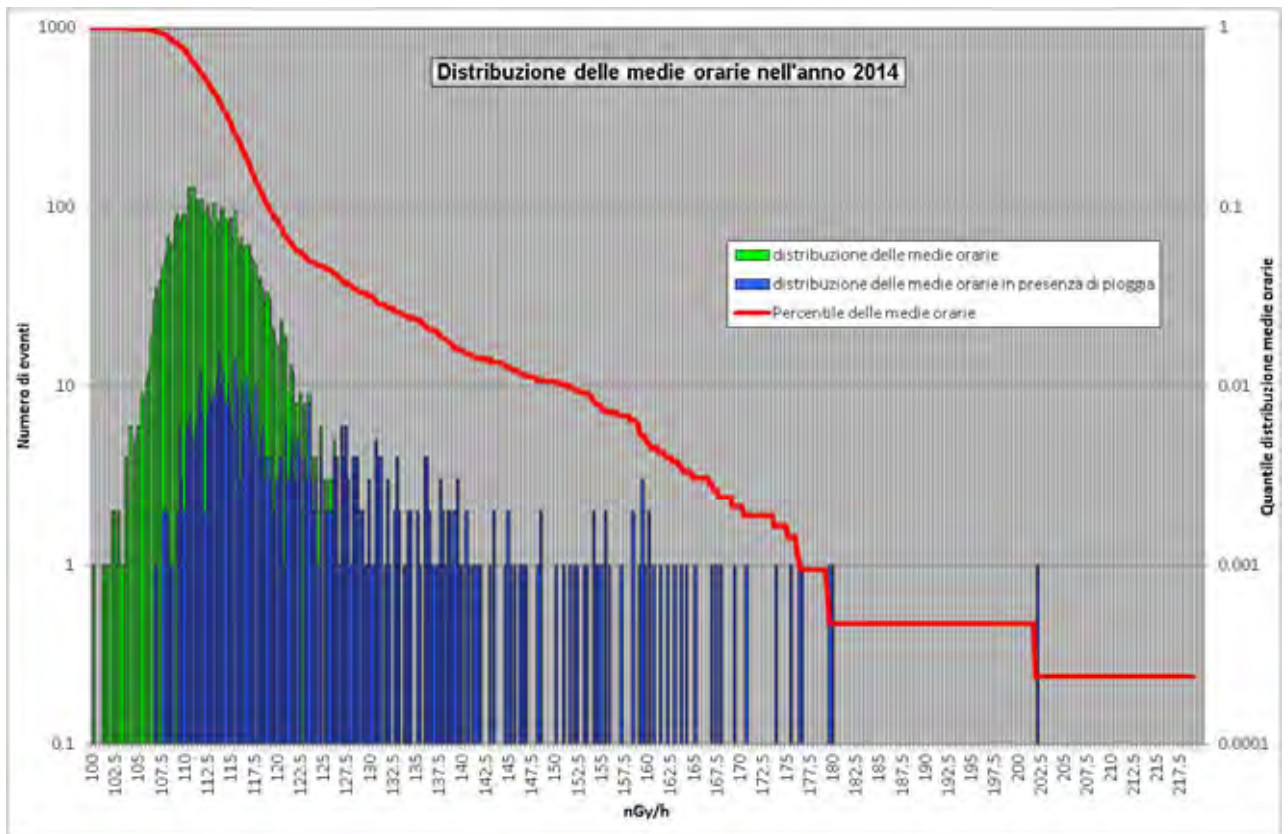

**Figura 308** Distribuzione di probabilità dei valori di dose orarie per l'anno 2014 (istogramma verde) e quantile (linea rossa). L'istogramma blu da la distribuzione di probabilità dei valori di dose orarie ai quali è associato un evento di pioggia rivelato dal sensore di pioggia.

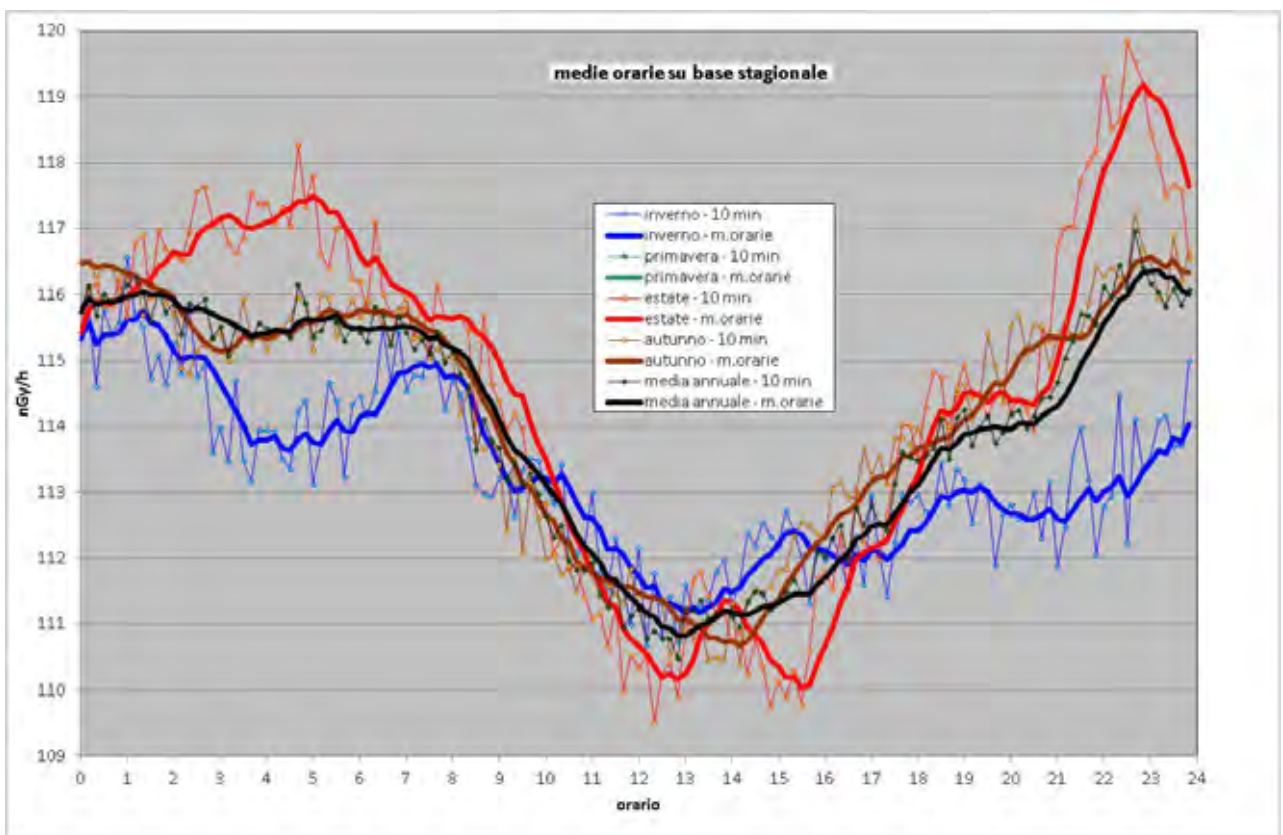

**Figura 309** Distribuzione giornaliera delle medie orarie su base annua e su base stagionale.

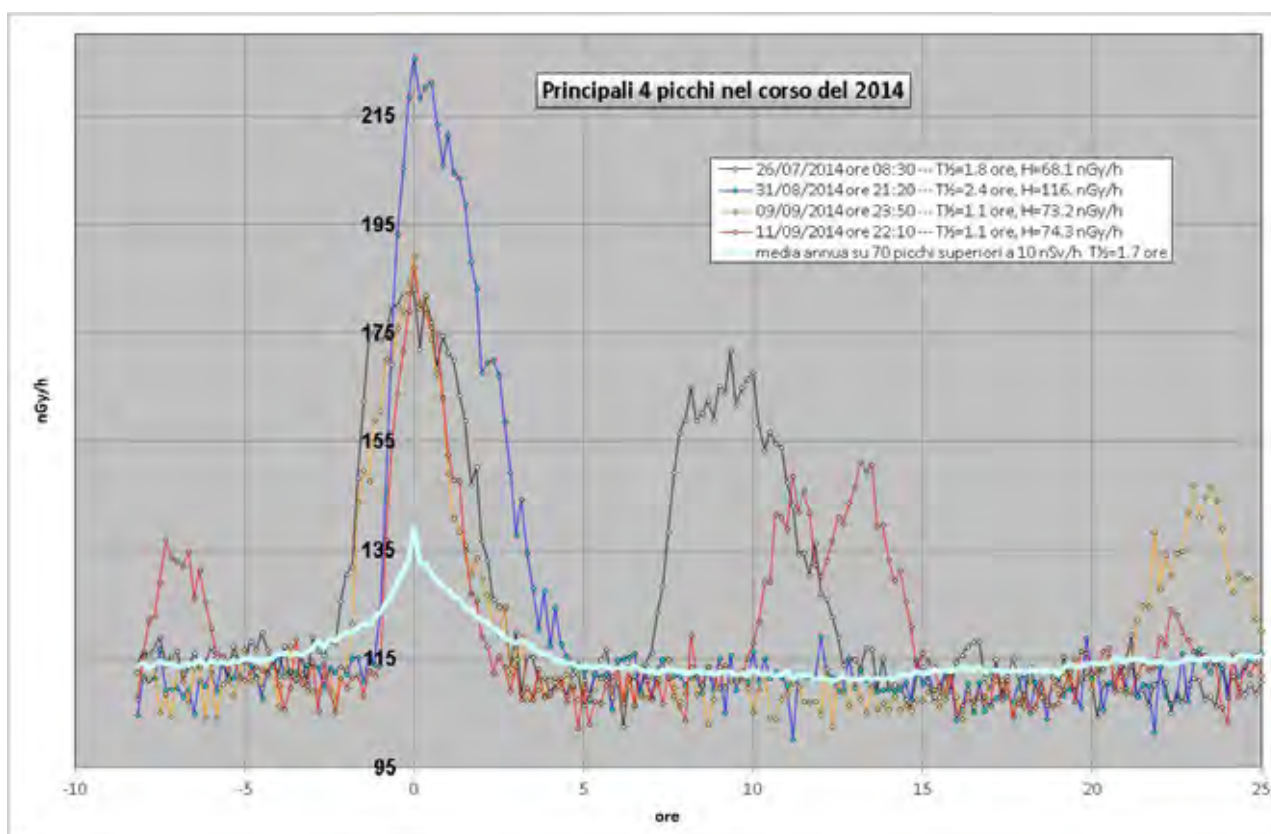

**Figura 310** Profilo dei principali quattro eventi di picco nel corso del 2014. Nella legenda sono riportate l'altezza del picco rispetto al fondo, determinato attraverso la media trascinata su 7 giorni, ed il tempo di dimezzamento del picco rispetto al fondo.

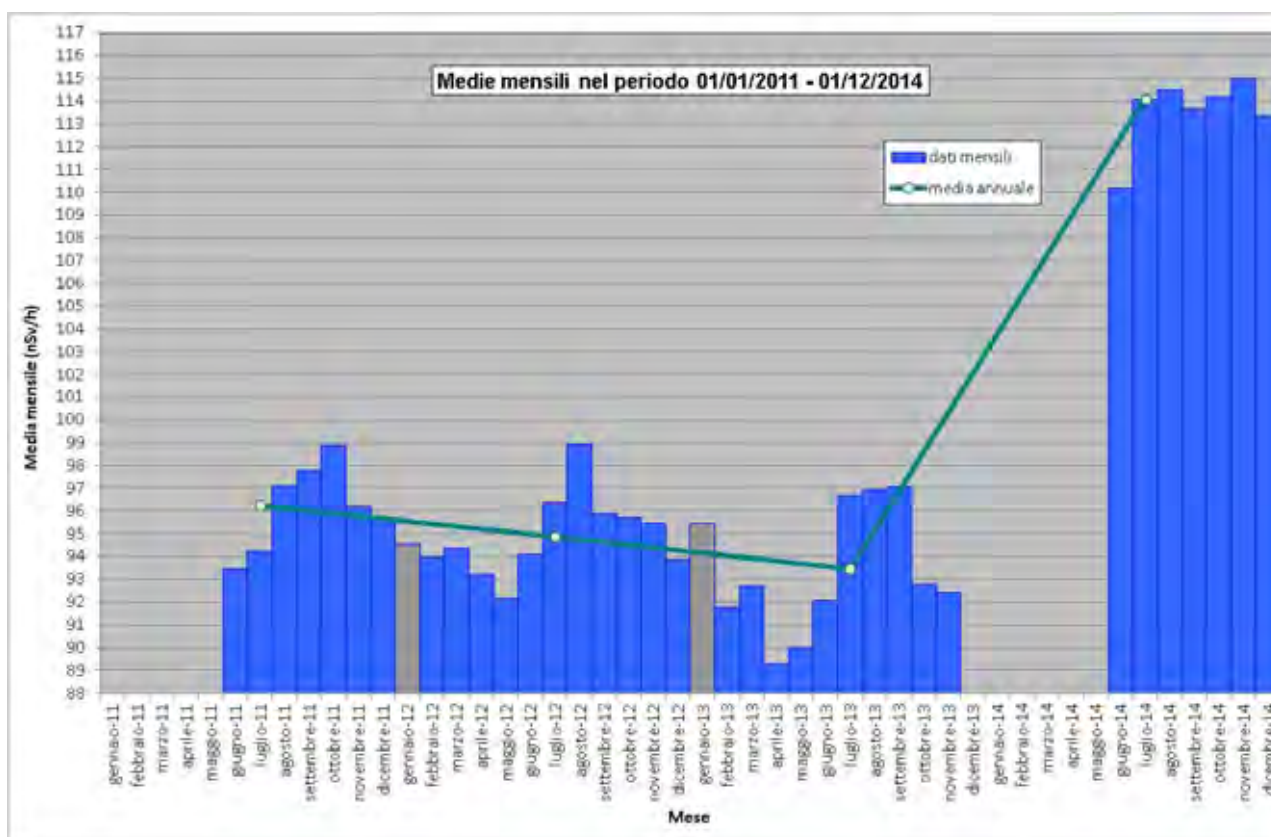

**Figura 311** Medie mensili dei valori di dose orari dal 2011 al 2014.



## 62. Stazione di Villa Potenza

### Anagrafica centralina

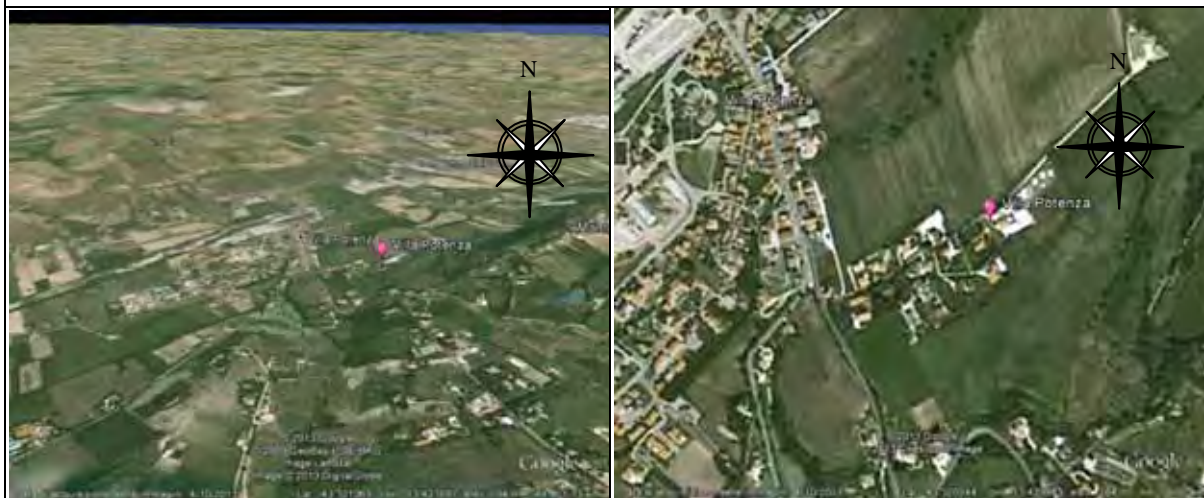

Coordinate geografiche:	E013.4314, N43.3208
Altezza SLM:	98
Indirizzo:	Via Federico Secondo, 41
Comune:	Villa Potenza
Provincia:	Macerata
Regione:	Marche
CAP:	62100
Codice NUTS:	ITE33
Codice Ispra:	IT0074
Centralina ospitata presso:	ARPA Marche

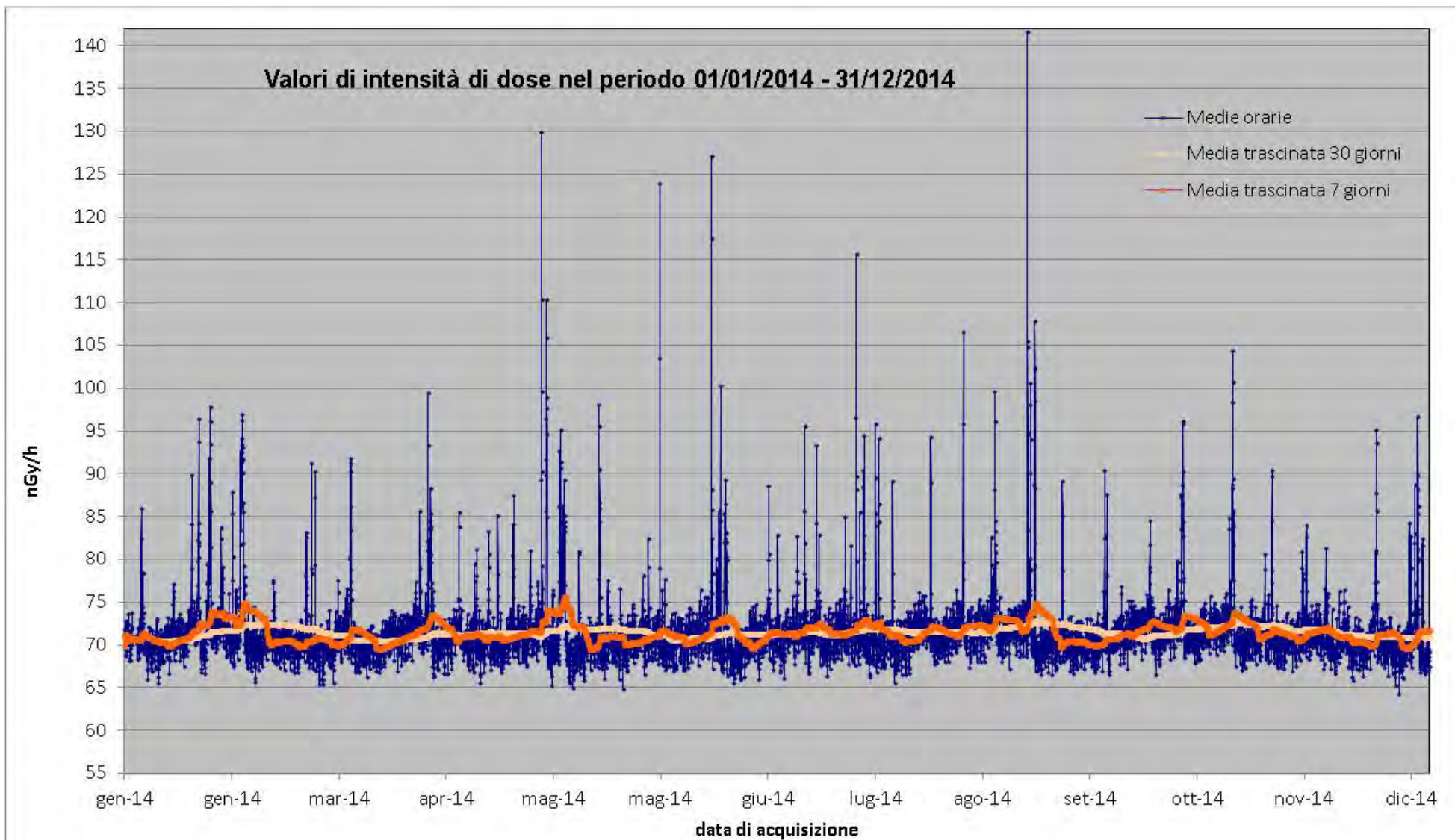

**Figura 312** Valori di dose orari relativi all'anno solare 2014 (linea blu). Media mobile semplice dei valori di dose orari a 168 periodi (corrispondenti ad una settimana - linea rosa). Media mobile semplice dei valori di dose orari a 720 periodi (corrispondenti ad un mese - linea arancione).

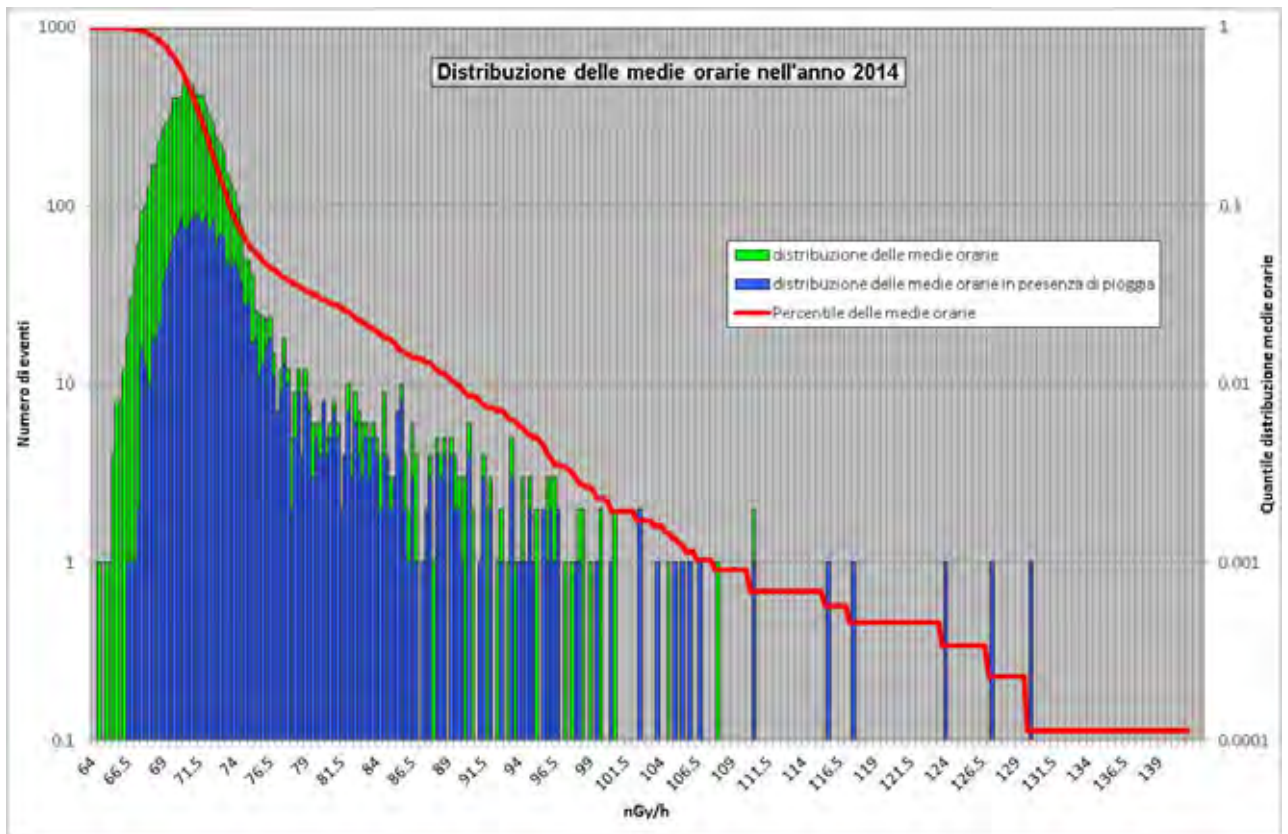

**Figura 313** Distribuzione di probabilità dei valori di dose orarie per l'anno 2014 (istogramma verde) e quantile (linea rossa). L'istogramma blu da la distribuzione di probabilità dei valori di dose orarie ai quali è associato un evento di pioggia rivelato dal sensore di pioggia.

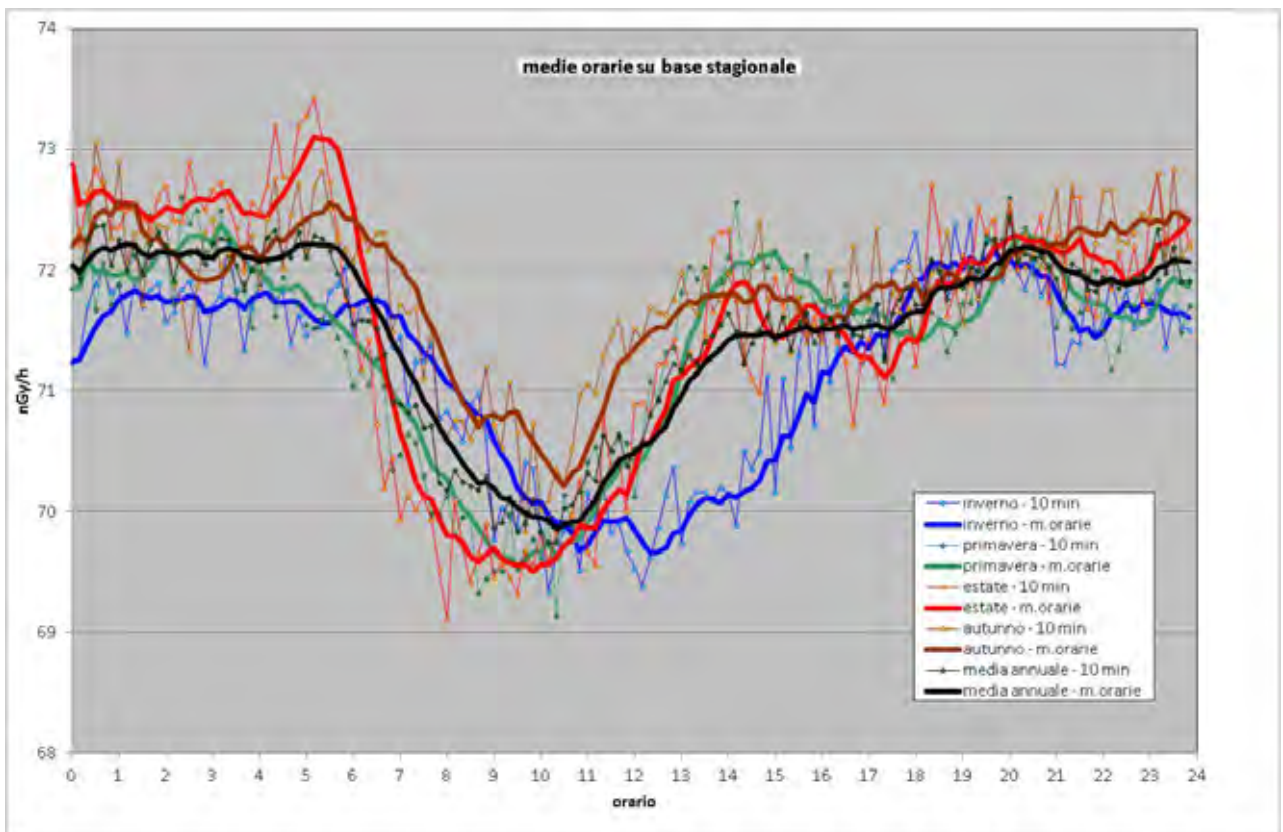

**Figura 314** Distribuzione giornaliera delle medie orarie su base annua e su base stagionale.

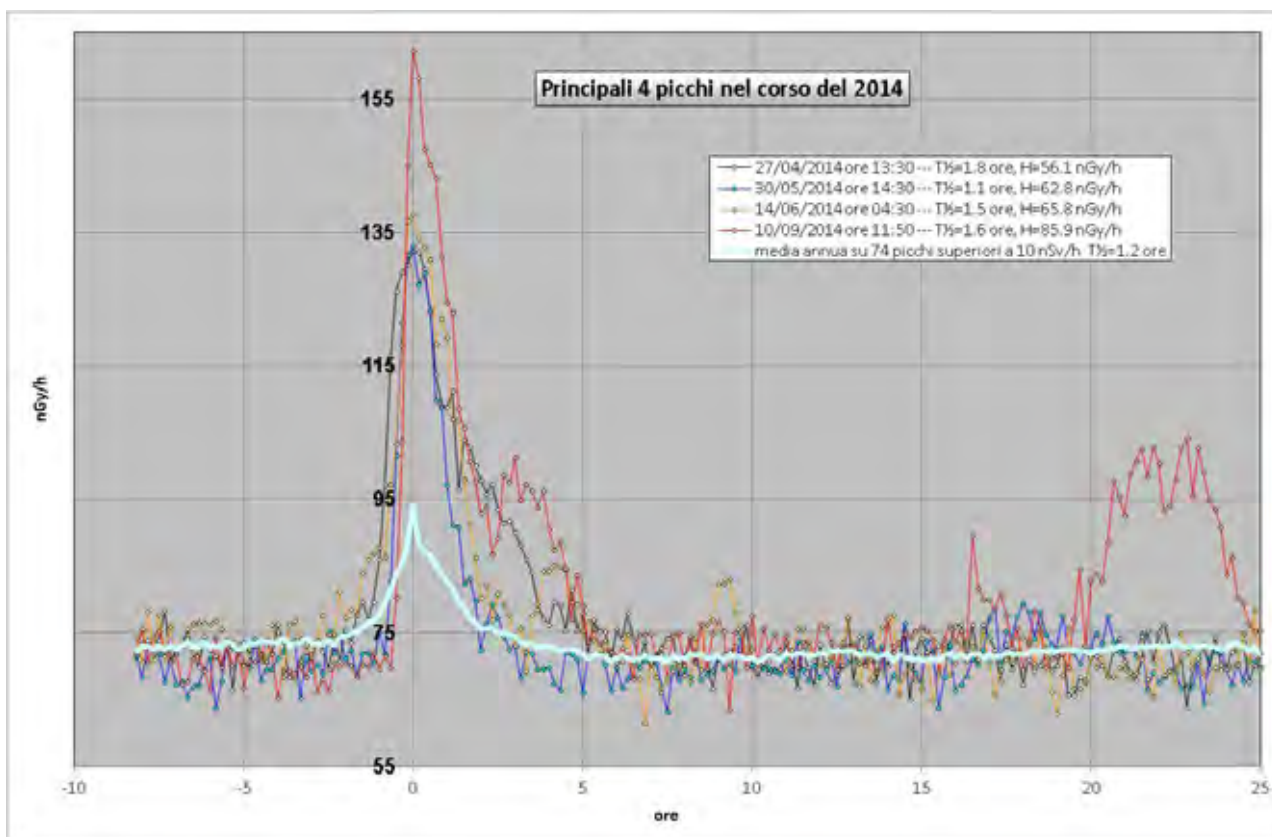

**Figura 315** Profilo dei principali quattro eventi di picco nel corso del 2014. Nella legenda sono riportate l'altezza del picco rispetto al fondo, determinato attraverso la media trascinata su 7 giorni, ed il tempo di dimezzamento del picco rispetto al fondo.

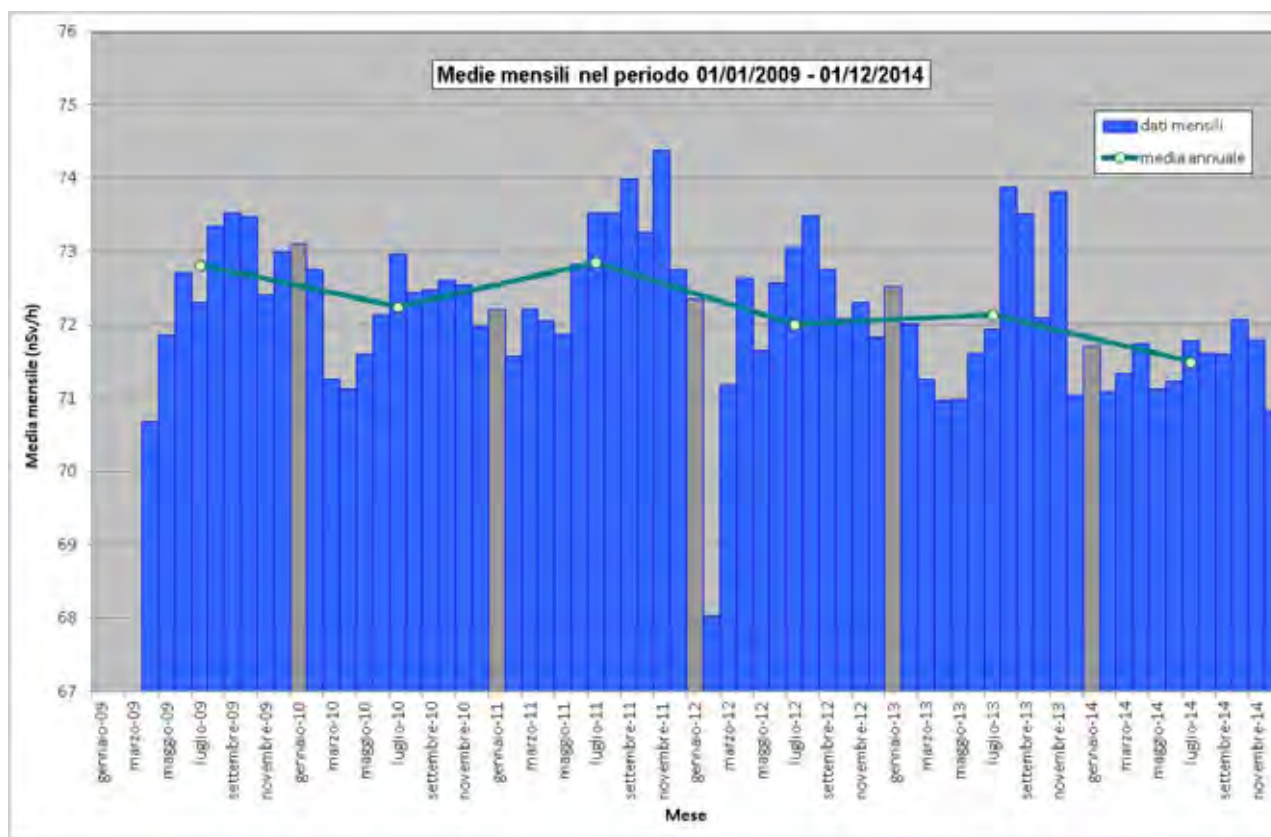

**Figura 316** Medie mensili dei valori di dose orari dal 2009 al 2014.



